



**PREFEITURA MUNICIPAL DE IMPERATRIZ**  
SECRETARIA MUNICIPAL DA FAZENDA

**2020**

**ALVARÁ DE LICENÇA E FUNCIONAMENTO**

<b>INSCRIÇÃO MUNICIPAL</b>	<b>CPF/CNPJ</b>	<b>NÚMERO DE CONTROLE</b>
9440025	34.018.819/0001-06	8032020133048

**RAZÃO SOCIAL**

DUARTE DISTRIBUIDORA E REPRESENTAÇÕES EIRELI

**NOME FANTASIA**

DUARTE DISTRIBUIDORA E REPRESENTACOES

**LOCALIZAÇÃO**

RUA PARAIBA Nº 00724, NOVA IMPERATRIZ  
65000000 -IMPERATRIZ-MA

**INSCRIÇÃO IMOBILIÁRIA**

**CNAE Principal e Secundários**

464940800 - COMERCIO ATACADISTA DE PRODUTOS DE HIGIENE, LIMPEZA E CONSERVACAO DOMICILIAR  
452000100 - SERVICOS DE MANUTENCAO E REPARACAO MECANICA DE VEICULOS AUTOMOTORES  
452000700 - SERVICOS DE INSTALACAO, MANUTENCAO E REPARACAO DE ACESSORIOS PARA VEICULOS AUTOMOTORES  
453070300 - COMERCIO A VAREJO DE PECAS E ACESSORIOS NOVOS PARA VEICULOS AUTOMOTORES  
522900200 - SERVICOS DE REBOQUE DE VEICULOS

**RESTRIÇÕES**

Este contribuinte está autorizado a desenvolver as atividades acima elencadas e firma compromisso, sob as penas da lei, de que conhece e atende os requisitos legais exigidos para funcionamento e exercício das atividades econômicas constantes do objeto social, no que respeita ao uso e ocupação do solo, as atividades domiciliares e restrições ao uso de espaços públicos, acessibilidade e de segurança sanitária, ambiental e de prevenção contra incêndios e pânico. O contribuinte reconhece que o não atendimento a estes requisitos acarretará a suspensão e a cassação subsequente do Alvará de Funcionamento, nos termos da legislação vigente.

LANCAMENTO DE ALVARA POR OFICIO 2020

**NOTA: ESTE ALVARÁ DEVE SER AFIXADO EM LOCAL VISÍVEL E ACESSÍVEL À FISCALIZAÇÃO.**

**EMITIDO EM: 13/02/2020**

**VALIDADE: 26/02/2021**

**CÓDIGO DE AUTENTICIDADE:**

**FFA78D717B5EB28935FCF6BCFC7A5B48**





Fis. 289  
Rubrica

007308



**PREFEITURA MUNICIPAL DE IMPERATRIZ**  
**Secretaria Municipal de Saúde/SUS**  
**Divisão de Vigilância Sanitária**  
CNPJ: 00.939.023/0001-66



# ALVARÁ SANITÁRIO

IMPERATRIZ - MA

NÚMERO 11/21-AT

RAZÃO SOCIAL: DUARTE DISTRIBUIDORA E REPRESENTAÇÕES EIRELI

CNPJ OU CPF: 34.018.819/0001-06

ATIVIDADE : COMERCIO ATACADISTA DE PRODUTOS DE HIGIENE, LIMPEZA E CONSERVAÇÃO DOMICILIAR

ENDEREÇO : R. PARAIBA, 724 - NOVA IMPERATRIZ

NOME DE FANTASIA : DUARTE DISTRIBUIDORA E REPRESENTAÇÕES

Atestamos que a Divisão de Vigilância Sanitária, através do seu núcleo competente, em atenção ao requerimento da empresa acima citada, inspecionou suas instalações físicas, e constatou que a mesma oferece, no momento, condições satisfatórias de higiene e salubridade conforme preceitua o(s) artigo(s) 1º da Lei Municipal 1.455 de 29 de março de 2012 c/c Artigo 69 da Lei Estadual Complementar 039 de 15 de dezembro de 1998.

Imperatriz/MA., 13 DE JANEIRO DE 2021

*Marcia Marly Santos de Figueiredo*  
Diretor de Vigilância Sanitária

MARCIA MARLY SANTOS DE FIGUEIREDO  
Diretora de Vigilância Sanitária

Matrícula: 41.678-9

*Doralina Marques de Almeida*  
Secretaria Municipal de Saúde

Doralina Marques de Almeida  
Secretaria Municipal de Saúde  
Mat. 12.843

OBS.:

VALIDADE ATÉ 31.12. 2021.

## ATENÇÃO

O Presente Alvará Sanitário deverá ser afixado em local bem visível à fiscalização e deverá ser renovado anualmente.





ESTADO DO MARANHÃO  
PREFEITURA MUNICIPAL DE IMPERATRIZ  
SECRETARIA MUNICIPAL DE EDUCAÇÃO



## ATESTADO DE CAPACIDADE TÉCNICA

A Prefeitura Municipal de Imperatriz, inscrita no CNPJ/MF: 06.158.455/0001-16, através da Secretaria Municipal de Educação, atesta para os devidos fins de direito que a empresa **DUARTE DISTRIBUIDORA E REPRESENTAÇÕES EIRELI, CNPJ/MF N.º 34.018.819/0001-06, ESTABELECIDA NA RUA PARAÍBA, N.º. 724, BAIRRO: NOVA IMPERATRIZ, CEP N.º 65.907-260, IMPERATRIZ-MA.** Forneceu para esta secretaria. **MATERIAIS DE EXPEDIENTE E DE CONSUMO** destinados a atender as necessidades administrativas da SEMED e das Instituições que compõem o Sistema Municipal de Ensino, na Manutenção e Desenvolvimento da Educação Básica, com motivação no **Processo Administrativo n.º 02.08.00.1559/2019-SEMED,** e em conformidade com o **Pregão Presencial n.º 099/2019-CPL**

ITENS	DESCRIÇÃO DO PRODUTO	UNID.	QUANT.	V. UNIT.	V. TOTAL
09	BASTÃO DE COLA QUENTE FINA - Diâmetro: 7,5mm / Comprimento: 10cm / Cor: Semi-Transparente.	UNID.	10000	0,35	3.500,00
10	BASTÃO DE COLA QUENTE GROSSO - Dimensões:11,2mm x 30cm.	UNID.	10000	0,89	8.900,00
12	BORRACHA ESCOLAR QUADRADA, COM CAPA PROTETORA ERGONÔMICA, COR BRANCA, CAIXA COM 40 UNIDADES.	CAIXA	500	8,01	4.005,00
13	BORRACHA TIPO PONTEIRA PARA LÁPIS. EMBALAGEM COM 50 UNIDADES. COR BRANCA.	POTE	300	4,71	1.413,00
28	CLIPS NIQUELADOS 3/0 CAIXA COM 50 UNIDADES	CAIXA	4000	1,67	6.680,00
33	COLA BRANCA ESCOLAR, base de acetato de polivinila, embalagem com 90 g, tampa com Rosca 1 mm de Abertura, com Bico Econômico, lavável e não Tóxico.	UNID.	10000	1,49	14.900,00
41	ENVELOPE 24X34, OURO	UNID.	5000	0,22	1.100,00
43	ENVELOPE 20X28, OURO	UNID.	10000	0,18	1.800,00
44	ENVELOPE 22X32, BRANCO	UNID.	15000	0,21	3.150,00
46	ENVELOPE 26X36, OURO	UNID.	10000	0,25	2.500,00

Rua Urbano Santos, n.º 1657 – Juçara, Imperatriz – MA – CEP 65.900-505  
<http://www.imperatriz.ma.gov.br> - E-mail: [semedimperatriz@gmail.com](mailto:semedimperatriz@gmail.com)

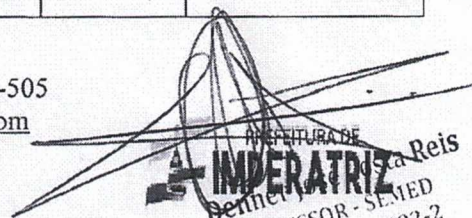
  
PREFEITURA DE  
**IMPERATRIZ**  
Benedito da Silva Reis  
ASSESSOR - SEMED  
Matrícula 51.592-2



47	ENVELOPE 31X41, OURO	UNID.	10000	0,40	4.000,00
64	GRAMPO - TRILHO (FERRO), 50X1	CAIXA	700	5,50	3.850,00
66	GRAMPO 26/6 CX COM 5000	CAIXA	700	3,20	2.240,00
69	LIVRO ATA, COM 100 FOLHAS, NUMERADAS DE 1 A 100, COM CAPA E CONTRA-CAPA EM CARTAO RIGIDO REVESTIDO EM PERCALUX PRETO,FORMATO APROXIMADO DE 22X32,5CM.	UNID.	300	6,14	1.842,00
70	LIVRO ATA, COM 200 FOLHAS, NUMERADAS DE 1 A 200, COM CAPA E CONTRA-CAPA EM CARTAO RIGIDO REVESTIDO EM PERCALUX PRETO,FORMATO APROXIMADO DE 22X32,5CM	UNID.	200	13,55	2.710,00
71	LIVRO DE PONTO, 1/4, COM 100 FOLHAS, CAPA DURA E MIOLO REFORÇADO.	UNID.	300	8,59	2.577,00
73	CANETA MARCA TEXTO, CORES VARIADAS, CAIXA COM 12 UNIDADES.	UNID.	300	10,47	3.141,00
92	PAPEL SULFITE, MATERIAL CELULOSE VEGETAL, CORES VARIADAS, GRAMATURA 75 , 297X210MM, PCT COM 100 FOLHAS	PACOTE	7500	4,30	32.250,00
99	PASTA SUSPENSA MARMORIZADA 361X240MM 350 GRAMAS	UNID.	1000	1,43	1.430,00
101	PERCEVEJO CX C/ 100	UNID.	300	2,21	663,00
105	PERFURADOR DE PAPEL MÉDIO, PRODUZIDO EM AÇO, COM 2 FUROS, COM RÉGUA MEDIDORA. Perfura Aproximadamente 60 Folhas De 75g/M2 Por Vez.	UNID.	200	59,89	11.978,00
120	TESOURA DE PICOTAR GRANDE	UNID.	300	37,25	11.175,00
135	CARTUCHO TONER PARA IMPRESSORA BROTHER Laser DCP 7065	UNID.	100	30,06	3.006,00
143	CARTUCHO COLORIDO n° 662- 6ML ou superior.	UNID.	120	59,73	7.167,60
<b>TOTAL GERAL</b>					<b>135.977,60</b>

Atestamos, ainda, que os compromissos assumidos pelo referido contrato administrativo pela empresa foram cumpridos satisfatoriamente e integralmente, nada constando em nossos arquivos que o desabone comercial ou tecnicamente.

Imperatriz-MA, 26 de janeiro de 2021.

**DENNER JOSÉ COSTA REIS**  
Secretaria Municipal de Educação  
SETOR FINANCEIRO

Denner José Costa Reis  
ASSESSOR - SEMED  
Matrícula 51.592-2

Rua Urbano Santos, nº 1657 - Juçara, Imperatriz - MA - CEP 65.900-505  
<http://www.imperatriz.ma.gov.br> - E-mail: [semimperatriz@gmail.com](mailto:semimperatriz@gmail.com)



Balço Patrimonial de 25/06/2019 até 31/12/2019

Descrição	Classificação	Exercício Atual
<b>Ativo</b>	1	****144.200,90D
<b>Circulante</b>	1.1	****144.200,90D
<b>Disponível</b>	1.1.01	****144.036,31D
<b>Numerários em caixa</b>	1.1.01.01	*****8.058,71D
Caixa (25)	1.1.01.01.01	8.058,71D
<b>Banco conta movimento</b>	1.1.01.02	****135.977,60D
Banco Itau S/A (34)	1.1.01.02.04	135.977,60D
<b>Estoques</b>	1.1.08	*****164,59D
<b>Mercadorias para Revenda</b>	1.1.08.01	*****164,59D
Mercadorias Tributadas (320)	1.1.08.01.07	164,59D



Declaro, sob as penas da lei, que as informações aqui contidas, são verdadeiras e me responsabilizo por todas elas.

Imperatriz, 31 de Dezembro de 2019

\_\_\_\_\_  
TAYNÁ SOUSA MORAIS DUARTE  
Titular  
CPF: 06966453358

\_\_\_\_\_  
JOAO JOSE SILVA DE SOUZA  
Contador  
CPF: 772.940.093-68 CRC: 09405  
RG: 0338710320078 SESP - MA



Balanco Patrimonial de 25/06/2019 até 31/12/2019

Descrição	Classificação	Exercício Atual
<b>Passivo</b>	2	
<b>Circulante</b>	2.1	
<b>Tributos e Contribuições</b>	2.1.05	
<b>Tributos e Contribuições</b>	2.1.05.01	
SIMPLES a recolher (800)	2.1.05.01.01	5.439,11C
<b>Patrimônio líquido</b>	2.3	
<b>Capital Social</b>	2.3.01	
Capital Social (1176)	2.3.01.01	100.000,00C
<b>Lucro/Prejuízos Acumulados ou Resultado</b>	2.3.03	
<b>Prejuízos/Déficits Acumulados</b>	2.3.03.01	
Lucros/Superávits Apurados (1335)	2.3.03.01.01	38.761,79C



Declaro, sob as penas da lei, que as informações aqui contidas, são verdadeiras e me responsabilizo por todas elas.

Imperatriz, 31 de Dezembro de 2019

TAYNÁ SOUSA MORAIS DUARTE  
Titular  
CPF: 06966453358

JOAO JOSE SILVA DE SOUZA  
Contador  
CPF: 772.940.093-68 CRC: 09405  
RG: 0338710320078 SESP - MA



CNPJ: 34018819000106

Nire: 21600115612

Data: 25/06/2019

R PARAIBA, 724

NOVA IMPERATRIZ

65907260

Imperatriz

MA

Diário: 1

Demonstração do Resultado do Exercício em

31/12/2019

Folha: 3

Descrição	Classificação	Conta	Exercício Atual
<b>RECEITA OPERACIONAL BRUTA</b>			<b>135.977,60C</b>
Revenda de Mercadorias	3.1.01.01.02	1420	135.977,60C
<b>(-) DEDUÇÃO DA RECEITA BRUTA</b>			<b>5.439,11D</b>
Simples Nacional	4.4.01.01.03	2568	5.439,11D
<b>(=) RECEITA OPERACIONAL LÍQUIDA</b>			<b>130.538,49C</b>
<b>(-) CUSTOS DIRETOS</b>			<b>87.920,00D</b>
Custos das Mercadorias Vendidas	4.1.01.01.01	1725	87.920,00D
<b>(-) CUSTOS INDIRETOS</b>			<b>0,00C</b>
<b>(-) CUSTOS PESSOAL APLICADO</b>			<b>0,00C</b>
<b>(-) DESPESAS OPERACIONAIS</b>			<b>3.856,70D</b>
Honorários de Consultoria	4.3.02.01.03	2040	499,00D
Aluguel	4.3.03.01.01	2080	3.000,00D
Material de Uso Consumo	4.3.03.02.04	43	357,70D
<b>(-) DESPESAS ADMINISTRATIVAS</b>			<b>0,00C</b>
<b>(-) DESPESAS FINANCEIRAS</b>			<b>0,00C</b>
<b>RECEITAS FINANCEIRAS</b>			<b>0,00C</b>
<b>(=) RESULTADO</b>			<b>38.761,79C</b>



Sob as penas da lei, declaramos que as informações aqui contidas são verdadeiras, nos responsabilizando por todas elas.

Imperatriz, 31 de Dezembro de 2019

TAYNÁ SOUSA MORAIS DUARTE  
TITULAR  
CPF:06966453358

JOAO JOSE SILVA DE SOUZA  
Contador  
CPF:772.940.093-68 CRC: 09405  
RG:0336710320078 SESP/MA





**Solvência Geral**

Ativo	144.200,90	
<hr/>		
Passivo Circulante + Passivo não Circulante (Obrigações a LP)	5.439,11	= 26,51

Quanto maior, melhor. O investimento total equivale a 2651 % do capital de terceiros.

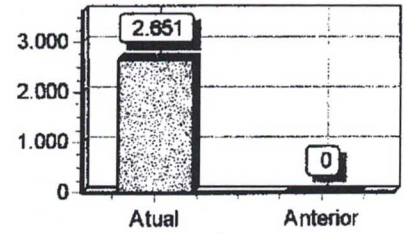

**Liquidez Geral**

Ativo Circulante + Ativo Realizável a LP	152.259,61	
<hr/>		
Passivo Circulante + Passivo Não-Circulante (Obrigações a LP)	5.439,11	= 27,99

Quanto maior, melhor. A empresa possui R\$27,99 de ativo Circulante e ativo realizável a longo prazo para cada R\$1,00 de dívida total.

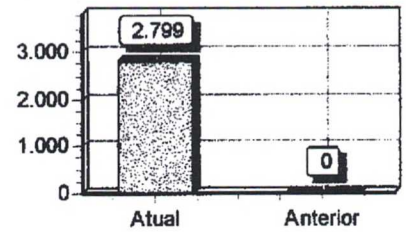

**Liquidez Corrente**

Ativo Circulante	152.259,61	
<hr/>		
Passivo Circulante	5.439,11	= 27,99

Quanto maior, melhor. A empresa possui R\$27,99 de ativo circulante para cada R\$1,00 de dívida de curto prazo.

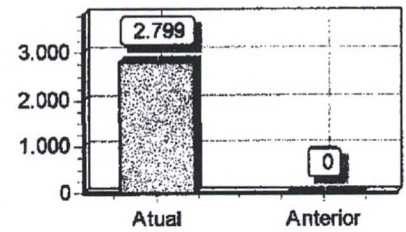

**Liquidez Seca**

Ativo Circulante - Estoques	151.930,43	
<hr/>		
Passivo Circulante	5.439,11	= 27,93

Quanto maior, melhor. A empresa possui R\$27,93 de ativo circulante para cada R\$1,00 de dívida de curto prazo, sem comprometer os estoques.

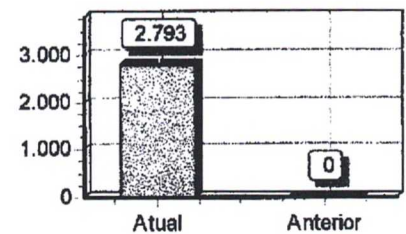

**Liquidez Imediata**

Ativo Disponível	152.095,02	
<hr/>		
Passivo Circulante	5.439,11	= 27,96

Quanto maior, melhor. A empresa possui R\$27,96 de disponibilidades para cada R\$1,00 de dívida de curto prazo.

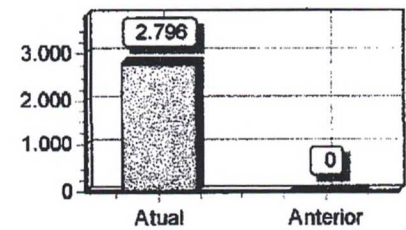



Sob as penas da lei, declaramos que as informações aqui contidas são verdadeiras e nos responsabilizamos por todas elas de acordo com a documentação que nos foi apresentada.

Imperatriz, 31 de dezembro de 2019.

\_\_\_\_\_  
TAYNÁ SOUSA MORAIS DUARTE  
TITULAR  
CPF: 06966453358

\_\_\_\_\_  
JOAO JOSE SILVA DE SOUZA  
Contador  
CPF: 772.940.093-68 CRC: 09405







## ASSINATURA ELETRÔNICA

Certificamos que o ato da empresa DUARTE DISTRIBUIDORA E REPRESENTAÇÕES EIRELI consta assinado digitalmente por:

IDENTIFICAÇÃO DO(S) ASSINANTE(S)	
CPF	Nome
06966453358	TAYNA SOUSA MORAIS DUARTE
77294009368	JOAO JOSE SILVA DE SOUZA

CERTIFICO O REGISTRO EM 21/02/2020 12:55 SOB N° 20200152084.  
PROTOCOLO: 200152084 DE 21/02/2020. CÓDIGO DE VERIFICAÇÃO:  
12000859540. NIRE: 21600115612.  
DUARTE DISTRIBUIDORA E REPRESENTAÇÕES EIRELI

**JUCEMA**

Lílian Theresa Rodrigues Mendonça  
SECRETÁRIA-GERAL  
SÃO LUÍS, 21/02/2020  
[www.empresafacil.ma.gov.br](http://www.empresafacil.ma.gov.br)





**PREFEITURA DE IMPERATRIZ**  
SECRETARIA MUNICIPAL DE FAZENDA  
Rua Godofredo Viana, N°750, Centro – Imperatriz (MA)  
CNPJ: 06.158.455/0001-16



**CERTIFICADO**

1020210000312126



**CERTIDÃO NEGATIVA DE DÉBITOS - CND**

**Número:** 00000801762021

**Data de expedição:** 08/01/2021 12:44:45

A Prefeitura do Município de Imperatriz – MA, por intermédio do departamento de arrecadação, CERTIFICA que o contribuinte **DUARTE DISTRIBUIDORA E REPRESENTAÇÕES EIRELI** que possui o CNPJ **34.018.819/0001-06** abaixo qualificado, encontra-se em situação regular perante a FAZENDA PÚBLICA MUNICIPAL, não constando débitos referentes a Tributos municipais, inscritos ou não em Dívida Ativa, até a presente data.

Reserva-se o direito de a Fazenda Municipal cobrar dívidas posteriormente comprovadas, hipótese prevista no Código Tributário Municipal - CTM.

**DADOS DA EMPRESA:**

**CNPJ:** 34.018.819/0001-06

**Razão Social:** DUARTE DISTRIBUIDORA E REPRESENTAÇÕES EIRELI

**Endereço:** RUA PARAIBA

**Número:** 00724

**Bairro:**  
IMPERATRIZ

**NOVA**

**Município:** IMPERATRIZ

**Estado:** MA

**Regime tributário:**  
SIMPLES NACIONAL

**Data de inicio de atividade:**  
25/06/2019

**Código de validação:** F19768A4699130097443FCFA53AE6437

**Data de validade da certidão:** 09/03/2021

**Finalidade:** LICITAÇÃO



**GOVERNO DO ESTADO DO MARANHÃO  
SECRETARIA DE ESTADO DA FAZENDA**

**CERTIDÃO NEGATIVA DE DÍVIDA ATIVA**

**Nº Certidão:** 051532/20

**Data da**

18/10/2020 11:20:12

**Inscrição Estadual:** 126067708

**CPF/CNPJ:** 34018819000106

**Razão Social:** DUARTE DISTRIBUIDORA E REPRESENTACOES EIRELI

**Endereço:** RUA PARAIBA, 724 CEP: 65907260

**Telefone:** (99)81689769

**Município:** IMPERATRIZ

**UF:** MA

Certificamos que, após a realização das consultas procedidas no sistema desta Secretaria e na forma do disposto do artigo 156, da lei nº 2.231, de 29/12/1962, substanciado pelos artigos 240 a 242 da lei nº 7.799, de 19/12/2002, bem como prescreve o artigo 205 da lei nº 5.172, de 25 de outubro de 1966 (Código Tributário Nacional) não constam débitos inscritos na Dívida Ativa, em nome do sujeito passivo acima identificado.

**Validade da Certidão: 120 (cento e vinte) dias: 15/02/2021.**

A autenticidade desta certidão deverá ser confirmada no endereço:

<http://portal.sefaz.ma.gov.br/>, clicando no item "Certidões" e em seguida em "Validação de Certidão Negativa de Dívida Ativa".

**CERTIDÃO EMITIDA GRATUITAMENTE.**





## CONSELHO REGIONAL DE CONTABILIDADE DO ESTADO DO MARANHÃO CERTIDÃO DE REGULARIDADE PROFISSIONAL

O CONSELHO REGIONAL DE CONTABILIDADE DO ESTADO DO MARANHÃO certifica que o(a) profissional identificado(a) no presente documento encontra-se em situação regular.

### IDENTIFICAÇÃO DO REGISTRO

NOME.....	: JOAO JOSE SILVA DE SOUZA
REGISTRO.....	: MA-009405/O-0
CATEGORIA.....	: CONTADOR
CPF.....	: 772.940.093-68

A presente CERTIDÃO não quita nem invalida quaisquer débitos ou infrações que posteriormente, venham a ser apurados pelo CRCMA contra o referido registro.

A falsificação deste documento constitui-se em crime previsto no Código Penal Brasileiro, sujeitando o autor à respectiva ação penal.

Emissão: MARANHÃO, 24/01/2021 as 08:35:55.

Válido até: 31/03/2021.

Código de Controle: 3474.8254.6950.7548.

Para verificar a autenticidade deste documento consulte o site do CRCMA.



## GOVERNO DO ESTADO DO MARANHÃO SECRETARIA DE ESTADO DA FAZENDA

### CERTIDÃO NEGATIVA DE DÉBITO

**Nº Certidão:** 009379/21

**Data da**

20/01/2021 09:27:58

**Inscrição Estadual:** 126067708

**CPF/CNPJ:** 34018819000106

**Razão Social:** DUARTE DISTRIBUIDORA E REPRESENTACOES EIRELI

**Endereço:** RUA PARAIBA, 724 CEP: 65907260

**Telefone:** (99)81689769

**Município:** IMPERATRIZ

**UF:** MA

Certificamos que, após a realização das consultas procedidas no sistema desta Secretaria, substanciado pelos artigos 240 a 242, da lei nº 7.799, de 19/12/2002 e disposto no artigo 205 da lei nº 5.172, de 25 de outubro de 1966 (Código Tributário Nacional), não constam débitos relativos aos tributos estaduais, administrados por esta Secretaria, em nome do sujeito passivo acima identificado. Ressalvado, todavia, à Fazenda Pública Estadual o direito da cobrança de dívidas que venham a ser apuradas e não alcançadas pela decadência.

**Validade da Certidão: 120 (cento e vinte) dias: 20/05/2021.**

A autenticidade desta certidão deverá ser confirmada no endereço:

<http://portal.sefaz.ma.gov.br/>, clicando no item "Certidões" e em seguida em "Validação de Certidão Negativa de Débito".

**CERTIDÃO EMITIDA GRATUITAMENTE.**





PODER JUDICIÁRIO  
JUSTIÇA DO TRABALHO



## CERTIDÃO NEGATIVA DE DÉBITOS TRABALHISTAS

Nome: DUARTE DISTRIBUIDORA E REPRESENTACOES EIRELI (MATRIZ E FILIAIS)

CNPJ: 34.018.819/0001-06

Certidão n°: 405425/2021

Expedição: 08/01/2021, às 12:32:01

Validade: 06/07/2021 - 180 (cento e oitenta) dias, contados da data de sua expedição.

Certifica-se que **DUARTE DISTRIBUIDORA E REPRESENTACOES EIRELI (MATRIZ E FILIAIS)**, inscrito(a) no CNPJ sob o n° **34.018.819/0001-06**, **NÃO CONSTA** do Banco Nacional de Devedores Trabalhistas.

Certidão emitida com base no art. 642-A da Consolidação das Leis do Trabalho, acrescentado pela Lei n° 12.440, de 7 de julho de 2011, e na Resolução Administrativa n° 1470/2011 do Tribunal Superior do Trabalho, de 24 de agosto de 2011.

Os dados constantes desta Certidão são de responsabilidade dos Tribunais do Trabalho e estão atualizados até 2 (dois) dias anteriores à data da sua expedição.

No caso de pessoa jurídica, a Certidão atesta a empresa em relação a todos os seus estabelecimentos, agências ou filiais.

A aceitação desta certidão condiciona-se à verificação de sua autenticidade no portal do Tribunal Superior do Trabalho na Internet (<http://www.tst.jus.br>).

Certidão emitida gratuitamente.

### INFORMAÇÃO IMPORTANTE

Do Banco Nacional de Devedores Trabalhistas constam os dados necessários à identificação das pessoas naturais e jurídicas inadimplentes perante a Justiça do Trabalho quanto às obrigações estabelecidas em sentença condenatória transitada em julgado ou em acordos judiciais trabalhistas, inclusive no concernente aos recolhimentos previdenciários, a honorários, a custas, a emolumentos ou a recolhimentos determinados em lei; ou decorrentes de execução de acordos firmados perante o Ministério Público do Trabalho ou Comissão de Conciliação Prévia.

REPÚBLICA FEDERATIVA DO BRASIL  
MINISTÉRIO DAS CIDADANIA  
DEPARTAMENTO NACIONAL DE TRÁNSITO  
CARTEIRA NACIONAL DE HABILITAÇÃO

MA

VALÍDIA EM TODO O TERRITÓRIO NACIONAL  
1392352354

Nome: EDINALDO PINHEIRO DUARTE

DOC. IDENTIDADE / ÓRG. EMISSOR / UF: 1460135 SSP PI

CPF: 272.713.148-81 DATA NASCIMENTO: 13/02/1977

FILIAÇÃO: MARIVALDO ALBUQUERQUE DUARTE  
ALMERITA PINHEIRO DUARTE

PERMISSÃO: ACC: CAT. HAB: AC

Nº REGISTRO: 02329032417 VALIDADE: 09/01/2022 1ª HABILITAÇÃO: 11/10/1997

OBSERVAÇÕES

EAR:

Edinaldo P. Duarte  
ASSINATURA DO PORTADOR

LOCAL: SAO LUIS, MA DATA EMISSÃO: 10/01/2017

ASSINATURA DO EMISSOR: 05138165761  
MA034411364

MARANHÃO

PROIBIDO PLASTIFICAR  
1392352354





# REPÚBLICA FEDERATIVA DO BRASIL

## CADASTRO NACIONAL DA PESSOA JURÍDICA

NÚMERO DE INSCRIÇÃO <b>34.018.819/0001-06</b> MATRIZ	<b>COMPROVANTE DE INSCRIÇÃO E DE SITUAÇÃO CADASTRAL</b>	DATA DE ABERTURA <b>25/06/2019</b>
NOME EMPRESARIAL <b>DUARTE DISTRIBUIDORA E REPRESENTACOES EIRELI</b>		
TÍTULO DO ESTABELECIMENTO (NOME DE FANTASIA) <b>DUARTE DISTRIBUIDORA E REPRESENTACOES</b>	PORTE <b>EPP</b>	
CÓDIGO E DESCRIÇÃO DA ATIVIDADE ECONÔMICA PRINCIPAL <b>46.49-4-08 - Comércio atacadista de produtos de higiene, limpeza e conservação domiciliar</b>		
CÓDIGO E DESCRIÇÃO DAS ATIVIDADES ECONÔMICAS SECUNDÁRIAS <b>45.20-0-01 - Serviços de manutenção e reparação mecânica de veículos automotores</b> <b>45.20-0-07 - Serviços de instalação, manutenção e reparação de acessórios para veículos automotores</b> <b>45.30-7-03 - Comércio a varejo de peças e acessórios novos para veículos automotores</b> <b>45.30-7-05 - Comércio a varejo de pneumáticos e câmaras-de-ar</b> <b>46.13-3-00 - Representantes comerciais e agentes do comércio de madeira, material de construção e ferragens</b> <b>46.15-0-00 - Representantes comerciais e agentes do comércio de eletrodomésticos, móveis e artigos de uso doméstico</b> <b>46.17-6-00 - Representantes comerciais e agentes do comércio de produtos alimentícios, bebidas e fumo</b> <b>46.18-4-01 - Representantes comerciais e agentes do comércio de medicamentos, cosméticos e produtos de perfumaria</b> <b>46.47-8-01 - Comércio atacadista de artigos de escritório e de papelaria</b> <b>47.12-1-00 - Comércio varejista de mercadorias em geral, com predominância de produtos alimentícios - minimercados, mercearias e armazéns</b> <b>47.44-0-01 - Comércio varejista de ferragens e ferramentas</b> <b>47.44-0-99 - Comércio varejista de materiais de construção em geral</b> <b>47.51-2-01 - Comércio varejista especializado de equipamentos e suprimentos de informática</b> <b>47.54-7-01 - Comércio varejista de móveis</b> <b>47.54-7-02 - Comércio varejista de artigos de colchoaria</b> <b>47.55-5-01 - Comércio varejista de tecidos</b> <b>47.55-5-02 - Comercio varejista de artigos de armarinho</b> <b>47.55-5-03 - Comercio varejista de artigos de cama, mesa e banho</b> <b>47.56-3-00 - Comércio varejista especializado de instrumentos musicais e acessórios</b> <b>47.61-0-03 - Comércio varejista de artigos de papelaria</b>		
CÓDIGO E DESCRIÇÃO DA NATUREZA JURÍDICA <b>230-5 - Empresa Individual de Responsabilidade Limitada (de Natureza Empresári</b>		
LOGRADOURO <b>R PARAIBA</b>	NÚMERO <b>724</b>	COMPLEMENTO <b>*****</b>
CEP <b>65.907-260</b>	BAIRRO/DISTRITO <b>NOVA IMPERATRIZ</b>	MUNICÍPIO <b>IMPERATRIZ</b>
UF <b>MA</b>		
ENDEREÇO ELETRÔNICO <b>DUARTE.DISTRIBUIDORA@OUTLOOK.COM</b>	TELEFONE <b>(99) 8168-9769</b>	
ENTE FEDERATIVO RESPONSÁVEL (EFR) <b>*****</b>		
SITUAÇÃO CADASTRAL <b>ATIVA</b>	DATA DA SITUAÇÃO CADASTRAL <b>25/06/2019</b>	
MOTIVO DE SITUAÇÃO CADASTRAL		
SITUAÇÃO ESPECIAL <b>*****</b>	DATA DA SITUAÇÃO ESPECIAL <b>*****</b>	

Aprovado pela Instrução Normativa RFB nº 1.863, de 27 de dezembro de 2018.

Emitido no dia **08/01/2021** às **12:34:50** (data e hora de Brasília).

Página: 1/2



# REPÚBLICA FEDERATIVA DO BRASIL

## CADASTRO NACIONAL DA PESSOA JURÍDICA

NÚMERO DE INSCRIÇÃO <b>34.018.819/0001-06</b> MATRIZ	<b>COMPROVANTE DE INSCRIÇÃO E DE SITUAÇÃO CADASTRAL</b>	DATA DE ABERTURA <b>25/06/2019</b>
--	---	---------------------------------------

NOME EMPRESARIAL <b>DUARTE DISTRIBUIDORA E REPRESENTACOES EIRELI</b>
---

CÓDIGO E DESCRIÇÃO DAS ATIVIDADES ECONÔMICAS SECUNDÁRIAS <b>47.63-6-02 - Comércio varejista de artigos esportivos</b> <b>47.72-5-00 - Comércio varejista de cosméticos, produtos de perfumaria e de higiene pessoal</b> <b>47.73-3-00 - Comércio varejista de artigos médicos e ortopédicos</b> <b>52.29-0-02 - Serviços de reboque de veículos</b> <b>80.11-1-01 - Atividades de vigilância e segurança privada</b> <b>96.09-2-99 - Outras atividades de serviços pessoais não especificadas anteriormente</b>
---

CÓDIGO E DESCRIÇÃO DA NATUREZA JURÍDICA <b>230-5 - Empresa Individual de Responsabilidade Limitada (de Natureza Empresári</b>
--

LOGRADOURO <b>R PARAIBA</b>	NÚMERO <b>724</b>	COMPLEMENTO <b>*****</b>
--------------------------------	----------------------	-----------------------------

CEP <b>65.907-260</b>	BAIRRO/DISTRITO <b>NOVA IMPERATRIZ</b>	MUNICÍPIO <b>IMPERATRIZ</b>	UF <b>MA</b>
--------------------------	---	--------------------------------	-----------------

ENDEREÇO ELETRÔNICO <b>DUARTE.DISTRIBUIDORA@OUTLOOK.COM</b>	TELEFONE <b>(99) 8168-9769</b>
--	-----------------------------------

ENTE FEDERATIVO RESPONSÁVEL (EFR) <b>*****</b>
---

SITUAÇÃO CADASTRAL <b>ATIVA</b>	DATA DA SITUAÇÃO CADASTRAL <b>25/06/2019</b>
------------------------------------	---

MOTIVO DE SITUAÇÃO CADASTRAL
------------------------------

SITUAÇÃO ESPECIAL <b>*****</b>	DATA DA SITUAÇÃO ESPECIAL <b>*****</b>
-----------------------------------	---

Aprovado pela Instrução Normativa RFB nº 1.863, de 27 de dezembro de 2018.

Emitido no dia **08/01/2021** às **12:34:50** (data e hora de Brasília).

Página: **2/2**





Ministério da Economia  
Secretaria Especial de Desburocratização, Gestão e Governo Digital  
Secretaria de Gestão

Sistema de Cadastramento Unificado de Fornecedores - SICAF

**Certificado de Registro Cadastral - CRC**

(Emissão conforme art. 17 da Instrução Normativa nº 03, de 26 abril de 2018)

CNPJ: 34.018.819/0001-06  
Razão Social: DUARTE DISTRIBUIDORA E REPRESENTACOES EIRELI

Atividade Econômica Principal:

4649-4/08 - COMÉRCIO ATACADISTA DE PRODUTOS DE HIGIENE, LIMPEZA E CONSERVAÇÃO DOMICILIAR

Endereço:

RUA PARAIBA, 724 - NOVA IMPERATRIZ - Imperatriz / Maranhão

Observações:

A veracidade das informações poderá ser verificada no endereço [www.comprasgovernamentais.gov.br](http://www.comprasgovernamentais.gov.br).

Este certificado não substitui os documentos enumerados nos artigos 28 a 31 da Lei nº 8.666, de 1993.



Ministério da Economia  
Secretaria Especial de Desburocratização, Gestão e Governo Digital  
Secretaria de Gestão

Sistema de Cadastramento Unificado de Fornecedores - SICAF

### Declaração

Declaramos para os fins previstos na Lei nº 8.666, de 1993, conforme documentação registrada no SICAF, que a situação do fornecedor no momento é a seguinte:

#### Dados do Fornecedor

CNPJ: 34.018.819/0001-06 DUNS®: 893884316  
Razão Social: DUARTE DISTRIBUIDORA E REPRESENTACOES EIRELI  
Nome Fantasia: DUARTE DISTRIBUIDORA E REPRESENTACOES  
Situação do Fornecedor: Credenciado Data de Vencimento do Cadastro: 19/02/2021  
Natureza Jurídica: EMPRESA INDIVIDUAL DE RESPONSABILIDADE LIMITADA (DE NATUREZA EMPRESÁRIA)  
MEI: Não  
Porte da Empresa: Empresa de Pequeno

#### Ocorrências e Impedimentos

Ocorrência: Nada Consta  
Impedimento de Licitar: Nada Consta

#### Níveis cadastrados:

Fornecedor possui alguma pendência no Nível de Cadastramento indicado. Verifique mais informações sobre pendências nas funcionalidades de consulta.

##### I - Credenciamento

##### II - Habilitação Jurídica

##### III - Regularidade Fiscal e Trabalhista Federal (Possui Pendência)

Receita Federal e PGFN	Validade:	25/07/2021
FGTS	Validade:	09/02/2021
Trabalhista ( <a href="http://www.tst.jus.br/certidao">http://www.tst.jus.br/certidao</a> )	Validade:	18/07/2021

##### IV - Regularidade Fiscal Estadual/Distrital e Municipal

Receita Estadual/Distrital	Validade:	20/05/2021
Receita Municipal	Validade:	09/03/2021

##### V - Qualificação Técnica

##### VI - Qualificação Econômico-Financeira

Validade: 30/04/2021

Esta declaração é uma simples consulta e não tem efeito legal

Emitido em: 26/01/2021 14:43

1 de 1

CPF: 272.713.148-81 Nome: EDINALDO PINHEIRO DUARTE

Ass: \_\_\_\_\_



**DUARTE DISTRIBUIDORA E REPRESENTACOES EIRELI**  
**CNPJ: 34.018.819/0001-06**  
**IMPERATRIZ – MA**  
**PRIMEIRA ALTERAÇÃO E CONSOLIDAÇÃO DE ATO CONSTITUTIVO**



Pelo presente instrumento particular de alteração, **TAYNÁ SOUSA MORAIS DUARTE**, brasileira, solteira, estudante, natural de São Paulo – SP, nascida aos 05/10/1997, residente e domiciliada na Rua Brasil, 724 B, Nova Imperatriz, Imperatriz – MA, CEP:65907-330, portadora do documento de Identidade N° 025455632003-4 SESP-MA e CPF: 069.664.533-58, **TITULAR** da empresa Individual de Responsabilidade Limitada denominada **DUARTE DISTRIBUIDORA E REPRESENTACOES EIRELI**, devidamente arquivado na Junta Comercial do Estado do Maranhão – JUCEMA, sob n° 21600115612 em 25/06/2019, CNPJ: 34.018.819/0001-06, com sede e foro na Rua Paraiba, 724, Nova Imperatriz, Imperatriz – MA, CEP:65907-260, **RESOLVE** na melhor forma de direito, **ALTERAR E CONSOLIDAR** seu ato constitutivo, conforme as cláusulas abaixo que se obriga a cumprir:

**CLÁUSULA PRIMEIRA:** O objeto da empresa passará a exercer as atividades de Comércio atacadista de produtos de higiene, limpeza e conservação domiciliar (CNAE: 4649-4/08), Comércio varejista de artigos de papelaria (CNAE: 4761-0/03), Comércio varejista de mercadorias em geral, com predominância de produtos alimentícios - minimercados, mercearias e armazéns (CNAE: 4712-1/00), Comércio varejista de cosméticos, produtos de perfumaria e de higiene pessoal (CNAE: 4772-5/00), Comercio varejista de artigos de armarinho (CNAE: 4755-5/02), Comércio varejista de móveis (CNAE: 4754-7/01), Comércio varejista de tecidos (CNAE: 4755-5/01), Comércio varejista especializado de equipamentos e suprimentos de informática (CNAE: 4751-2/01), Comércio varejista de artigos esportivos (CNAE: 4763-6/02), Comércio varejista de artigos médicos e ortopédicos (CNAE: 4773-3/00), Comércio varejista especializado de instrumentos musicais e acessórios (CNAE: 4756-3/00), Comércio varejista de materiais de construção em geral (CNAE: 4744-0/99), Comércio a varejo de peças e acessórios novos para veículos automotores (CNAE: 4530-7/03), Serviços de manutenção e reparação mecânica de veículos automotores (CNAE: 4520-0/01), Serviços de instalação, manutenção e reparação de acessórios para veículos automotores (CNAE: 4520-0/07), Serviços de reboque de veículos (CNAE: 5229-0/02), Comércio atacadista de artigos de escritório e de papelaria (CNAE: 4647-8/01), Comércio a varejo de pneumáticos e câmaras-de-ar (CNAE: 4530-7/05), Comércio varejista de ferragens e ferramentas (CNAE: 4744-0/01), Comércio varejista de artigos de colchoaria (CNAE: 4754-7/02), Comercio varejista de artigos de cama, mesa e banho (CNAE: 4755-5/03), Representantes comerciais e agentes do comércio de madeira, material de construção e ferragens (CNAE: 4613-3/00), representantes comerciais e agentes do comércio de produtos alimentícios, bebidas e fumo (CNAE:4617-6/00), representantes comerciais e agentes do comércio de eletrodomésticos, móveis e artigos de uso doméstico (CNAE:4615-0/00), representantes comerciais e agentes do comércio de medicamentos, cosméticos e produtos de perfumaria (CNAE:4618-4/01), Outras atividades de serviços pessoais não especificadas anteriormente, as atividades de astrólogos, videntes e similares, as atividades de engraxates, carregadores de malas, as atividades de manobristas de automóveis (serviços de valet), os serviços de segurança de piscina em prédios, as atividades de mensagens fonadas (telemensagem), serviços de cuidados de crianças de forma esporádica (baby siter), exploração de chuveiro eletrônico, exploração de sanitários públicos (CNAE:9609-2/99), Atividades de vigilância e segurança privada (CNAE:8011-1/01).



**DUARTE DISTRIBUIDORA E REPRESENTACOES EIRELI**  
**CNPJ: 34.018.819/0001-06**  
**IMPERATRIZ – MA**  
**PRIMEIRA ALTERAÇÃO E CONSOLIDAÇÃO DE ATO CONSTITUTIVO**



**CLÁUSULA SEGUNDA:** A titular **TAYNÁ SOUSA MORAIS DUARTE**, já qualificada, sede e transfere por venda o capital de 100.000 (cem mil) quotas, no valor de R\$ 100.000,00 (cem mil reais), para o senhor **EDINALDO PINHEIRO DUARTE**, brasileiro, casado sob o regime de comunhão parcial de bens, empresário, natural da cidade de Buriti Bravo - MA, nascido aos 13/02/1977, residente e domiciliada à Rua Brasil, 724 B, Nova Imperatriz, Imperatriz – MA, CEP:65907-330, portador de Registro Geral 1460135 SEP-PI e CPF:272.713.148-81, o senhor **EDINALDO PINHEIRO DUARTE**, integraliza neste ato em moeda corrente do País R\$ 10.000,00 (dez mil reais).

**PARÁGRAFO PRIMEIRO:** Por força da presente alteração de ato constitutivo e com as transferências acima verificadas, o Capital Social, a cuja importância se limita a responsabilidade do titular, fica assim e distribuído em moeda corrente:

<b>EDINALDO PINHEIRO DUARTE</b>	<b>R\$: 110.000,00</b>
---------------------------------	------------------------

**CLÁUSULA TERCEIRA:** A administração da empresa será exercida por seu titular **EDINALDO PINHEIRO DUARTE**, de forma isolada, com os poderes e atribuições de assinar documentos, protocolar documentos perante repartições públicas e empresas privadas, controlar e demitir pessoal, nomear procurador, abrir contas bancárias, autorizado o uso do nome empresarial, vedado, no entanto, em atividades estranhas ao interesse social ou assumir obrigações seja em favor de qualquer dos cotistas ou de terceiros, bem como onerar ou alienar bens imóveis da sociedade, sem autorização do outro sócio.

**CLÁUSULA QUARTA:** O Administrador declara, sob as penas da Lei, que não estar impedido de exercer a administração da EIRELI, por lei especial, ou em virtude de condenação criminal, ou por se encontrar sob os efeitos dela, a pena que vede, ainda que temporariamente, o acesso a cargos públicos, ou por crime falimentar de prevaricação, peita ou suborno, concussão, peculato, ou contra a economia popular, contra o sistema financeiro nacional, contra as normas de defesa da concorrência, contra as relações de consumo, fé pública ou a propriedade.

**CLÁUSULA QUINTA:** Todas as demais cláusulas e condições do seu Ato Constitutivo não abrangidas pelo presente Instrumento de Alteração permanecem em pleno vigor e fazendo parte integrante deste para todos os efeitos legais e de direito. O titular resolve consolidar as cláusulas presentes no ato constitutivo e demais alterações, que passam a ter os seguintes termos e condições:

**CONSOLIDAÇÃO DE ATO CONSTITUTIVO**

**EDINALDO PINHEIRO DUARTE**, brasileiro, casado sob o regime de comunhão parcial de bens, empresário, natural da cidade de Buriti Bravo - MA, nascido aos 13/02/1977, residente e domiciliada à Rua Brasil, 724 B, Nova Imperatriz, Imperatriz – MA, CEP:65907-330, portador de Registro Geral 1460135 SEP-PI e CPF:272.713.148-81, **TITULAR** da empresa Individual de Responsabilidade Limitada denominada **DUARTE DISTRIBUIDORA E REPRESENTACOES EIRELI**, devidamente arquivado na Junta Comercial do Estado do Maranhão – JUCEMA, sob nº 21600115612 em 25/06/2019, CNPJ: 34.018.819/0001-06, com sede e foro na Rua Paraiba, 724, Nova Imperatriz, Imperatriz – MA, CEP:65907-260:



**DUARTE DISTRIBUIDORA E REPRESENTACOES EIRELI**  
**CNPJ: 34.018.819/0001-06**  
**IMPERATRIZ – MA**  
**PRIMEIRA ALTERAÇÃO E CONSOLIDAÇÃO DE ATO CONSTITUTIVO**



**CLÁUSULA PRIMEIRA:** A empresa gira sob o nome empresarial de **DUARTE DISTRIBUIDORA E REPRESENTACOES EIRELI**, e tem sua sede e domicílio na Rua Paraiba, 724, Nova Imperatriz, Imperatriz – MA, CEP:65907-260.

**CLÁUSULA SEGUNDA:** O Capital é de R\$ R\$ 110.000,00 (cento e dez mil reais), já integralizados em moeda corrente do País.

<b>EDINALDO PINHEIRO DUARTE</b>
---------------------------------

<b>R\$: 110.000,00</b>
------------------------

**Parágrafo Único:** a responsabilidade do titular é limitada ao capital integralizado.

**CLÁUSULA TERCEIRA:** A empresa tem por objetivo social as atividades de Comércio atacadista de produtos de higiene, limpeza e conservação domiciliar (CNAE: 4649-4/08), Comércio varejista de artigos de papelaria (CNAE: 4761-0/03), Comércio varejista de mercadorias em geral, com predominância de produtos alimentícios - minimercados, mercearias e armazéns (CNAE: 4712-1/00), Comércio varejista de cosméticos, produtos de perfumaria e de higiene pessoal (CNAE: 4772-5/00), Comercio varejista de artigos de armarinho (CNAE: 4755-5/02), Comércio varejista de móveis (CNAE: 4754-7/01), Comércio varejista de tecidos (CNAE: 4755-5/01), Comércio varejista especializado de equipamentos e suprimentos de informática (CNAE: 4751-2/01), Comércio varejista de artigos esportivos (CNAE: 4763-6/02), Comércio varejista de artigos médicos e ortopédicos (CNAE: 4773-3/00), Comércio varejista especializado de instrumentos musicais e acessórios (CNAE: 4756-3/00), Comércio varejista de materiais de construção em geral (CNAE: 4744-0/99), Comércio a varejo de peças e acessórios novos para veículos automotores (CNAE: 4530-7/03), Serviços de manutenção e reparação mecânica de veículos automotores (CNAE: 4520-0/01), Serviços de instalação, manutenção e reparação de acessórios para veículos automotores (CNAE: 4520-0/07), Serviços de reboque de veículos (CNAE: 5229-0/02), Comércio atacadista de artigos de escritório e de papelaria (CNAE: 4647-8/01), Comércio a varejo de pneumáticos e câmaras-de-ar (CNAE: 4530-7/05), Comércio varejista de ferragens e ferramentas (CNAE: 4744-0/01), Comércio varejista de artigos de colchoaria (CNAE: 4754-7/02), Comercio varejista de artigos de cama, mesa e banho (CNAE: 4755-5/03), Representantes comerciais e agentes do comércio de madeira, material de construção e ferragens (CNAE: 4613-3/00), representantes comerciais e agentes do comércio de produtos alimentícios, bebidas e fumo (CNAE:4617-6/00), representantes comerciais e agentes do comércio de eletrodomésticos, móveis e artigos de uso doméstico (CNAE:4615-0/00), representantes comerciais e agentes do comércio de medicamentos, cosméticos e produtos de perfumaria (CNAE:4618-4/01), Outras atividades de serviços pessoais não especificadas anteriormente, as atividades de astrólogos, videntes e similares, as atividades de engraxates, carregadores de malas, as atividades de manobristas de automóveis (serviços de valet), os serviços de segurança de piscina em prédios, as atividades de mensagens fonadas (telemensagem), serviços de cuidados de crianças de forma esporádica (baby siter), exploração de chuveiro eletrônico, exploração de sanitários públicos (CNAE:9609-2/99), Atividades de vigilância e segurança privada (CNAE:8011-1/01).

**CLÁUSULA QUARTA:** A empresa iniciou suas atividades em 25/06/2019 e seu prazo de duração é indeterminado.

**DUARTE DISTRIBUIDORA E REPRESENTACOES EIRELI**  
**CNPJ: 34.018.819/0001-06**  
**IMPERATRIZ – MA**  
**PRIMEIRA ALTERAÇÃO E CONSOLIDAÇÃO DE ATO CONSTITUTIVO**



**CLÁUSULA QUINTA:** A administração da empresa será exercida por seu titular o Srº **EDINALDO PINHEIRO DUARTE**, com os poderes e atribuições de assinar documentos, protocolar documentos perante repartições públicas e empresas privadas, controlar e demitir pessoal, nomear procurador, abrir contas bancárias, autorizado o uso do nome empresarial, vedado, no entanto, em atividades estranhas ao interesse social ou assumir obrigações seja em favor de qualquer dos cotistas ou de terceiros, bem como onerar ou alienar bens imóveis da empresa.

**CLAUSULA SEXTA:** O exercício social coincidirá com o ano civil, sendo em 31 de dezembro de cada ano será elaborado inventário, balanço patrimonial e balanço de resultado econômico, cabendo ao titular os lucros ou perdas apuradas.

**CLAUSULA SÉTIMA:** Declaro que não possuo nenhuma outra empresa dessa modalidade registrada.

**CLÁUSULA OITAVA:** O Administrador declara, sob as penas da Lei, que não estar impedido de exercer a administração da EIRELI, por lei especial, ou em virtude de condenação criminal, ou por se encontrar sob os efeitos dela, a pena que vede, ainda que temporariamente, o acesso a cargos públicos, ou por crime falimentar de prevaricação, peita ou suborno, concussão, peculato, ou contra a economia popular, contra o sistema financeiro nacional, contra as normas de defesa da concorrência, contra as relações de consumo, fé pública ou a propriedade.

O titular obriga-se a cumprir o presente ato constitutivo, assinando em via única, ficando arquivada e registrada na Junta Comercial do Estado do Maranhão (JUCEMA).

**IMPERATRIZ – MA, 03 DE MARÇO DE 2020.**

---

**TAYNÁ SOUSA MORAIS DUARTE**

---

**EDINALDO PINHEIRO DUARTE**





## ASSINATURA ELETRÔNICA

Certificamos que o ato da empresa DUARTE DISTRIBUIDORA E REPRESENTAÇÕES EIRELI consta assinado digitalmente por:

IDENTIFICAÇÃO DO(S) ASSINANTE(S)	
CPF	Nome
06966453358	TAYNA SOUSA MORAIS DUARTE
27271314881	EDINALDO PINHEIRO DUARTE

CERTIFICO O REGISTRO EM 09/03/2020 11:08 SOB N° 20200184466.  
PROTOCOLO: 200184466 DE 09/03/2020. CÓDIGO DE VERIFICAÇÃO:  
12001077422. NIRE: 21600115612.  
DUARTE DISTRIBUIDORA E REPRESENTAÇÕES EIRELI

**JUCEMA**

Lílian Theresa Rodrigues Mendonça  
SECRETÁRIA-GERAL  
SÃO LUÍS, 09/03/2020  
[www.empresafacil.ma.gov.br](http://www.empresafacil.ma.gov.br)

# REPÚBLICA FEDERATIVA DO BRASIL



ESTADO DO MARANHÃO  
PODER JUDICIÁRIO  
COMARCA DE IMPERATRIZ  
FÓRUM "MIN. HENRIQUE DE LA ROCQUE ALMEIDA"  
Rua Rui Barbosa, s/nº, Centro, Imperatriz-MA CEP 65900-440  
Tel. (0\*\*99) 3529-2039 – Fax 3529-2039



## SECRETARIA JUDICIAL DE DISTRIBUIÇÃO

### CERTIDÃO DE FALÊNCIA

USANDO da faculdade que me confere a Lei, **CERTIFICO** a requerimento verbal de pessoa interessada que, dando buscas nos sistemas THEMIS PG e PJE desta **SECRETARIA JUDICIAL DE DISTRIBUIÇÃO** dos feitos, referentes à **FALÊNCIA OU CONCORDATA**, até a presente data, **07/01/2021 às 09h36P**, **NÃO CONSTA** distribuição alguma de pedido de **FALÊNCIA** ou **CONCORDATA E/OU RECUPERAÇÃO JUDICIAL** contra **DUARTE DISTRIBUIDORA E REPRESENTAÇÕES EIRELI**, empresa estabelecida nesta cidade e comarca de Imperatriz, estado do Maranhão. Inscrita no CNPJ sob o nº 34.018.819/0001-06.

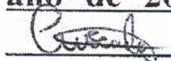
**CERTIFICO**, ainda, que a Secretaria Judicial de Distribuição a meu cargo, é a única existente nesta Cidade e Comarca de Imperatriz. **O referido é verdade, me reporto e dou fé.** Dada e passada a presente Certidão nesta Secretaria, Cidade e Comarca de Imperatriz, Estado do Maranhão, aos **07 (sete) dias do mês de 01 (janeiro) do ano de 2021 (Dois Mil e Vinte e Um)**. Eu, Carlos Wátima Silva de Castro, , Auxiliar Judiciário, matrícula 112300, digitei e datei.

Eu, **EDILENE BANDEIRA DE ARAÚJO**, Distribuidora Judicial desta Comarca, assino.

Obs. Esta Certidão Judicial é válida por 60 (sessenta dias), emitida em uma única via, sem rasuras e mediante assinatura do servidor, conforme os Artigos 198 e 199 do Código de Normas.



Imperatriz, **07** de **janeiro** de **2021**

  
Andreia Lima  
Técnica Judiciária  
Mat. 111807





**MINISTÉRIO DA FAZENDA**  
**Secretaria da Receita Federal do Brasil**  
**Procuradoria-Geral da Fazenda Nacional**



**CERTIDÃO NEGATIVA DE DÉBITOS RELATIVOS AOS TRIBUTOS FEDERAIS E À DÍVIDA ATIVA DA UNIÃO**

**Nome: DUARTE DISTRIBUIDORA E REPRESENTACOES EIRELI**  
**CNPJ: 34.018.819/0001-06**

Ressalvado o direito de a Fazenda Nacional cobrar e inscrever quaisquer dívidas de responsabilidade do sujeito passivo acima identificado que vierem a ser apuradas, é certificado que não constam pendências em seu nome, relativas a créditos tributários administrados pela Secretaria da Receita Federal do Brasil (RFB) e a inscrições em Dívida Ativa da União (DAU) junto à Procuradoria-Geral da Fazenda Nacional (PGFN).

Esta certidão é válida para o estabelecimento matriz e suas filiais e, no caso de ente federativo, para todos os órgãos e fundos públicos da administração direta a ele vinculados. Refere-se à situação do sujeito passivo no âmbito da RFB e da PGFN e abrange inclusive as contribuições sociais previstas nas alíneas 'a' a 'd' do parágrafo único do art. 11 da Lei nº 8.212, de 24 de julho de 1991.

A aceitação desta certidão está condicionada à verificação de sua autenticidade na Internet, nos endereços <<http://rfb.gov.br>> ou <<http://www.pgfn.gov.br>>.

Certidão emitida gratuitamente com base na Portaria Conjunta RFB/PGFN nº 1.751, de 2/10/2014.

Emitida às 07:15:20 do dia 26/01/2021 <hora e data de Brasília>.

Válida até 25/07/2021.

Código de controle da certidão: **06A5.3598.D969.017D**

Qualquer rasura ou emenda invalidará este documento.



Voltar

Imprimir

**CAIXA**  
CAIXA ECONÔMICA FEDERAL

**Certificado de Regularidade do  
FGTS - CRF**

**Inscrição:** 34.018.819/0001-06

**Razão Social:** DUARTE DISTRIBUIDORA E REPRESENTACOES EI

**Endereço:** RUA PARAIBA N 724 / NOVA IMPERATRIZ / IMPERATRIZ / MA / 65907-260

A Caixa Econômica Federal, no uso da atribuição que lhe confere o Art. 7, da Lei 8.036, de 11 de maio de 1990, certifica que, nesta data, a empresa acima identificada encontra-se em situação regular perante o Fundo de Garantia do Tempo de Serviço - FGTS.

O presente Certificado não servirá de prova contra cobrança de quaisquer débitos referentes a contribuições e/ou encargos devidos, decorrentes das obrigações com o FGTS.

**Validade:** 11/01/2021 a 09/02/2021

**Certificação Número:** 2021011104552533721320

Informação obtida em 24/01/2021 08:42:15

A utilização deste Certificado para os fins previstos em Lei esta condicionada a verificação de autenticidade no site da Caixa:  
**[www.caixa.gov.br](http://www.caixa.gov.br)**





**Estado do Maranhão** **SINTEGRA/ICMS**  
**Consulta Pública ao Cadastro do Estado do Maranhão**

**Secretaria da Fazenda**

**Resultado da Consulta SINTEGRA/ICMS**

**IDENTIFICAÇÃO**

**CGC:** 34.018.819/0001-06 **Inscrição Estadual:** 12.606770-8

**Razão Social:** DUARTE DISTRIBUIDORA E REPRESENTACOES EIRELI

**Regime Apuração:** SIMPLES NACIONAL

**ENDEREÇO**

**Logradouro:** RUA PARAIBA

**Número:** 724 **Complemento:**

**Bairro:** NOVA IMPERATRIZ

**Município:** IMPERATRIZ **UF:** MA

**CEP:** 65907260 **DDD:** **Telefone:** 81689769

**INFORMAÇÕES COMPLEMENTARES**

**CNAE** 4649408 - COMÉRCIO ATACADISTA DE PRODUTOS DE HIGIENE, LIMPEZA E

**Principal:** CONSERVAÇÃO DOMICILIAR

**CNAEs Secundários**

Código	Descrição CNAE
4647801	COMÉRCIO ATACADISTA DE ARTIGOS DE ESCRITÓRIO E DE PAPELARIA
4712100	COMÉRCIO VAREJISTA DE MERCADORIAS EM GERAL, COM PREDOMINÂNCIA DE PRODUTOS ALIMENTÍCIOS - MINIMERCADOS, MERCEARIAS E ARMAZÉNS
4744001	COMÉRCIO VAREJISTA DE FERRAGENS E FERRAMENTAS
4744099	COMÉRCIO VAREJISTA DE MATERIAIS DE CONSTRUÇÃO EM GERAL
4751201	COMÉRCIO VAREJISTA ESPECIALIZADO DE EQUIPAMENTOS E SUPRIMENTOS DE INFORMÁTICA
4754701	COMÉRCIO VAREJISTA DE MÓVEIS
4754702	COMÉRCIO VAREJISTA DE ARTIGOS DE COLCHOARIA
4755501	COMÉRCIO VAREJISTA DE TECIDOS
4755502	COMERCIO VAREJISTA DE ARTIGOS DE ARMARINHO
4755503	COMERCIO VAREJISTA DE ARTIGOS DE CAMA, MESA E BANHO
4520001	SERVIÇOS DE MANUTENÇÃO E REPARAÇÃO MECÂNICA DE VEÍCULOS AUTOMOTORES
4756300	COMÉRCIO VAREJISTA ESPECIALIZADO DE INSTRUMENTOS MUSICAIS E ACESSÓRIOS
4761003	COMÉRCIO VAREJISTA DE ARTIGOS DE PAPELARIA
4763602	COMÉRCIO VAREJISTA DE ARTIGOS ESPORTIVOS
4772500	COMÉRCIO VAREJISTA DE COSMÉTICOS, PRODUTOS DE PERFUMARIA E DE HIGIENE PESSOAL
4773300	COMÉRCIO VAREJISTA DE ARTIGOS MÉDICOS E ORTOPÉDICOS
5229002	SERVIÇOS DE REBOQUE DE VEÍCULOS
8011101	ATIVIDADES DE VIGILÂNCIA E SEGURANÇA PRIVADA
9609299	OUTRAS ATIVIDADES DE SERVIÇOS PESSOAIS NÃO ESPECIFICADAS ANTERIORMENTE
4520007	SERVIÇOS DE INSTALAÇÃO, MANUTENÇÃO E REPARAÇÃO DE ACESSÓRIOS PARA VEÍCULOS AUTOMOTORES
4530703	COMÉRCIO A VAREJO DE PEÇAS E ACESSÓRIOS NOVOS PARA VEÍCULOS AUTOMOTORES
4530705	COMÉRCIO A VAREJO DE PNEUMÁTICOS E CÂMARAS-DE-AIR
4613300	REPRESENTANTES COMERCIAIS E AGENTES DO COMÉRCIO DE MADEIRA, MATERIAL DE CONSTRUÇÃO E FERRAGENS
4615000	REPRESENTANTES COMERCIAIS E AGENTES DO COMÉRCIO DE ELETRODOMÉSTICOS, MÓVEIS E ARTIGOS DE USO DOMÉSTICO
4617600	REPRESENTANTES COMERCIAIS E AGENTES DO COMÉRCIO DE PRODUTOS ALIMENTÍCIOS, BEBIDAS E FUMO
4618401	REPRESENTANTES COMERCIAIS E AGENTES DO COMÉRCIO DE MEDICAMENTOS, COSMÉTICOS E PRODUTOS DE PERFUMARIA

**Situação Cadastral Vigente:** HABILITADO

**Data desta Situação Cadastral:** 27/06/2019

**OBRIGAÇÕES**

NFe a partir 01/04/2010 - (4649408), 01/07/2010 - (4647801-4617600), 01/10/2010 -



de (4615000-4613300-4618401), 26/06/2019 - (Devido emissão voluntária),  
(CNAE's):

EDF a partir de:

CTE a partir de:

Observação: Os dados acima estão baseados em informações fornecidas pelo próprio contribuinte cadastrado. Não valem como certidão de sua efetiva existência de fato e de direito, não são oponíveis à Fazenda e nem excluem a responsabilidade tributária derivada de operações com ele ajustadas.

**Data da Consulta:** 08/01/2021

**Número da Consulta:**

[Nova Consulta](#) [Imprimir](#)





TERMO DE ABERTURA

CONTÉM ESTE CONJUNTO DE FORMULÁRIOS 9 (NOVE) FOLHAS NUMERADAS MECANICAMENTE DE 1 (UM) A 9 (NOVE), E SERVIRÁ DE LIVRO DIÁRIO GERAL NUM. 1(UM) DA EMPRESA DUARTE DISTRIBUIDORA E REPRESENTACOES EIRELI, FIRMA ESTABELECIDÀ R PARAIBA, 724 NOVA IMPERATRIZ, NESTA CIDADE DE IMPERATRIZ/MA CEP: 65907260, REGISTRADA NA JUNTA COMERCIAL DO MESMO ESTADO SOB O NIRE NUM. 21600115612 POR DESPACHO DE 25/06/2019 E NO CADASTRO NACIONAL DE PESSOAS JURÍDICAS DO MINISTÉRIO DA FAZENDA (C.N.P.J.) 34018819000106, E INSCRITO NO MUNICÍPIO SOB O NUM. , E INSCRITO NA SECRETARIA ESTADUAL SOB O NUM. 12.606.770-8.

CONFORME DETERMINA O ART. 9º DA INSTRUÇÃO NORMATIVA Nº 107 DE 23/05/2008 DO D.N.R.C, DECLARAMOS QUE O PRESENTE LIVRO ENCONTRA-SE TOTALMENTE ESCRITURADO, DE ACORDO COM A DOCUMENTAÇÃO QUE NOS FOI APRESENTADA.

O PRESENTE VAI ABAIXO ASSINADO PELO CONTADOR(A) RESPONSÁVEL, O SR. JOAO JOSE SILVA DE SOUZA REGISTRADO NO C.R.C. SOB O NUM. 09405, REGISTRADO(A) NO C.P.F. SOB O NUM. 772.940.093-68.

IMPERATRIZ, 25 DE JUNHO DE 2019.

*Tayná Sousa Morais Duarte*

TITULAR - TAYNÁ SOUSA MORAIS DUARTE

C.P.F - 06966453358

*[Signature]*

JOAO JOSE SILVA DE SOUZA

C.R.C 09405

C.P.F 772.940.093-68



*[Signature]*  
Rossi Aurea C. de F. Melo  
Agente Administrativo  
Mat. 0489

**JUGEMA JUNTA COMERCIAL DO ESTADO DO MARANHÃO**  
Termo de Autenticação 20/000122-1  
O presente livro/ficha, por mim examinado e conferido, acha-se em conformidade com a legislação em vigor em seus termos de abertura e encerramento.  
IMPERATRIZ, 25 de Junho de 2019  
LÍLIAN THERESA RODRIGUES MENDONÇA  
SECRETÁRIO GERAL  
Nº AG 095.021





TERMO DE ENCERRAMENTO

CONTÉM ESTE CONJUNTO DE FORMULÁRIOS 9 (NOVE) FOLHAS NUMERADAS MECANICAMENTE DE 1 (UM) A 9 (NOVE), E SERVIU DE LIVRO DIÁRIO GERAL NUM. 1(UM) DA EMPRESA DUARTE DISTRIBUIDORA E REPRESENTACOES EIRELI, FIRMA ESTABELECIDÀ R PARAIDA, 724 NOVA IMPERATRIZ, NESTA CIDADE DE IMPERATRIZ/MA CEP: 65907260, REGISTRADA NA JUNTA COMERCIAL DO MESMO ESTADO SOB O NIRE NUM. 21680115612 POR DESPACHO DE 25/06/2019 E NO CADASTRO NACIONAL DE PESSOAS JURÍDICAS DO MINISTÉRIO DA FAZENDA (C.N.P.J.) 34018819000106, E INSCRITO NO MUNICÍPIO SOB O NUM. , E INSCRITO NA SECRETARIA ESTADUAL SOB O NUM. 12.606.770-8, REFERENTE AO PERÍODO DE 25/06/2019 A 31/12/2019 E SE DESTINOU A FINS CONSTANTES DO TERMO DE ENCERRAMENTO.

CONFORME DETERMINA O ARTIGO 9º DA INSTRUÇÃO NORMATIVA Nº 107 DE 23/05/2008 DO D.N.R.C., DECLARAMOS QUE O PRESENTE LIVRO ENCONTRA-SE TOTALMENTE ESCRITURADO, DE ACORDO COM A DOCUMENTAÇÃO QUE NOS FOI APRESENTADA.

O PRESENTE VAI ABAIXO ASSINADO PELO CONTADOR(A) RESPONSÁVEL, O SR. JOAO JOSE SILVA DE SOUZA REGISTRADO NO C.R.C. SOB O NUM. 09405, REGISTRADO(A) NO C.P.F. SOB O NUM. 772.940.093-68.

IMPERATRIZ, 31 DE DEZEMBRO DE 2019.

*Tayná Sousa Morais Duarte*

TITULAR - TAYNÁ SOUSA MORAIS DUARTE

C.P.F - 06966453358

*[Signature]*

JOAO JOSE SILVA DE SOUZA

C.R.C 09405

C.P.F 772.940.093-68



*[Signature]*  
Rossi Aarea C. de F. Melo  
Agente Administrativo  
Mat. 0489

**JUCEMA JUNTA COMERCIAL DO ESTADO DO MARANHÃO**  
Térmo de Autenticação 20/000122-1  
O presente livro/ficha, por mim examinado e conferido, atesta-se sua conformidade com a legislação em vigor em seus termos de abertura e encerramento.  
IMPERATRIZ 22 02 2020  
LILIAN THERESA RODRIGUES MENDONÇA  
SECRETARIO GERAL Nº AG 095.022





## DECLARAÇÃO ÚNICA

### PREGÃO ELETRÔNICO Nº 002 / 2021 PROCESSO LICITATÓRIO 0002/2021

**DECLARAMOS**, sob as penas da lei, em especial o art. 299 do Código Penal Brasileiro, que:

1 - Até a presente data encontra-se desimpedida de participar da licitação, obrigando-se, ainda, a declarar, sob as penalidades cabíveis, a superveniência de fato impeditivo da habilitação, conforme Art. 32, § 2º da Lei nº 8.666/93.

2 - Declaro que tenho pleno conhecimento e atendo a todas as exigências de habilitação e especificações técnicas previstas no Edital, nos termos do § 4º do Art. 26 do Decreto Federal nº 10.024/19.

3 - Aceitamos as condições estipuladas neste edital, ressalvada a hipótese de impugnação;

4 - Que para fins de participação no processo licitatório em pauta, sob as penas da lei, que a licitante concorda e se submete a todos os termos, normas e especificações pertinentes ao Edital, bem como, às Leis, Decretos, Portarias e Resoluções cujas normas incidam sobre a presente licitação.

5 - Que todos os documentos e informações prestadas são fiéis e verdadeiras;

6 - Que não possuímos, em nosso quadro de pessoal, empregados menores de 18 (dezoito) anos em trabalho noturno, perigoso ou insalubre e em qualquer trabalho, menores de 16 (dezesseis) anos, salvo na condição de aprendiz, a partir de 14 (quatorze) anos, em observância à Lei Federal nº 9.854, de 27.10.99, que altera a Lei nº 8666/93.

7 - Que não constam em nossos quadros societários colaboradores do(a) órgão promotor do pregão eletrônico que mantenham vínculo familiar com detentor de cargo em comissão ou função de confiança, atuante na área responsável pela demanda ou contratação, ou de autoridade a ele hierarquicamente superior;

8 - Que nos preços cotados já estão incluídas eventuais vantagens e/ou abatimentos, impostos, taxas (Inciso III do Art. 5º da Lei 10.520/02) e encargos sociais, obrigações trabalhistas, previdenciárias, fiscais e comerciais, assim como despesas com transportes e deslocamentos e outras quaisquer que incidam sobre o fornecimento.

9 - Que estamos plenamente ciente do teor e das implicações jurídicas sobre as declarações acima emitidas e que detenho plenos poderes e informações para firmá-la. Por ser a expressão da verdade e de nossa livre vontade, firmamos a presente para os fins de direito a que se destina.



10 - Que, em conformidade com o disposto na Lei Complementar nº 123/2006, esta licitante cumpre todos os requisitos legais previstos para a qualificação como **(Microempresa / Microempreendedor Individual / Empresa de Pequeno Porte / Sociedade Cooperativa de Consumo)**, estando aptos a usufruirmos do tratamento diferenciado, não nos enquadrando em nenhuma das vedações previstas no § 4º do Artigo 3º da LC 123/06, alterada pelas Leis Complementares 128/2008, 147/2014, 155/2016 e Decreto Federal nº 8.538/2015, ciente da obrigatoriedade de declarar ocorrências superiores.;

Imperatriz-MA, 24 de Janeiro de 2021

**DUARTE DISTRIBUIDORA E REPRESENTACOES EIRELI - 34.018.819/0001-06**

**24/01/2021 11:46:57**

**Assinatura Digital: 2C83E0688D25C88B0D0965D078888164**