

**INSTRUMENTO PARTICULAR DA 6ª. ALTERAÇÃO DE SOCIEDADE LIMITADA
ALVORADA CONSTRUIR LTDA - ME**



- 1. REINALDO GOMES DA SILVA**, brasileiro, empresário, casado sob regime de comunhão parcial de bens, Natural de Montes Altos – MA, nascido em 28/04/1975, portador do CPF nº. 505.086.953-68 e Cédula de Identidade nº. 15535762000-6 – GEJUSPC – MA, residente e domiciliado a Rua Ceará, nº. 65, Bairro Vila Mariana, CEP 65938-000, Ribamar Fiquene – MA.
- 2. AURIA NUBIA SILVA DO NASCIMENTO**, brasileira, empresária, casada sob regime de comunhão parcial de bens, Natural de Imperatriz - MA, nascida em 14/11/1974, portadora do CPF nº. 436.231.153-04 e Cédula de Identidade nº. 030464622006-1 – SSP – MA, residente e domiciliado a Do campo, bairro Arraia, CEP 65938-000, Ribamar Fiquene – MA.

Únicos sócios componentes da Sociedade Empresária Limitada denominada: **ALVORADA CONSTRUIR LTDA - ME**, com sede a Rua Ceará, nº. 65, Bairro Vila Mariana, CEP 65938-000, Ribamar Fiquene - MA. Devidamente inscrita no CNPJ nº. 05.703.869/0001-16 devidamente registrada na JUCEMA – Junta Comercial do Estado do Maranhão sob nº. 21200544885 por despacho em 20/06/2003 deliberam de pleno e comum acordo, e na melhor forma de direito, ajustarem a presente alteração adequar e consolidar o Contrato Social, conforme cláusulas e condições seguintes;

Alvorada

1º - A sociedade tem como objetivo a atividade de: Construção de Edifícios (residência, indústrias, comerciais e de serviços); Coleta de Resíduos não-perigosos; Construção de rodovias e ferrovias; Obras de urbanização – ruas, praças e calçadas; Construção de estações e redes de distribuição de energia elétrica; Construção de redes de abastecimento de água, coleta de esgoto e construções correlatas, exceto obras de irrigação; Construção de instalações esportivas e recreativas; Obras de terraplenagem; Comércio de mercadorias em geral, com predominância de produtos alimentícios – minimercados, mercearias e armazéns; Comércio varejista de produtos alimentícios em geral ou especializado em produtos alimentícios não especificados anteriormente (Arroz, Óleo vegetal, farinha, etc.); Comércio varejista de materiais de construção em geral; Comércio varejista especializado de equipamentos e suprimentos de informática; Comércio varejista especializado de eletrodomésticos e equipamentos de áudio e vídeo; Comércio varejista de móveis; Comércio de artigos de papelaria; Transporte escolar; Locação de automóveis sem condutor; Aluguel de máquinas e equipamentos agrícolas sem operador; Aluguel de máquinas e equipamentos para construção sem operador, exceto andaimes. **Tendo de acordo com CNAE fiscal a atividade principal e secundária de:**

[Handwritten signature]

Principal:

4120-4/00 – Construção de Edifícios.

Secundária:

3811-4/00 – Coleta de Resíduos não-perigosos.

JUNTA COMERCIAL DO ESTADO DO MARANHÃO

CERTIFICO O REGISTRO EM 26/02/2016 14:24 SOB Nº 20160061504.
PROTOCOLO: 160061504 DE 25/02/2016. CÓDIGO DE VERIFICAÇÃO:
MA160061504. NIRE: 21200544885.
ALVORADA CONSTRUIR LTDA - ME

JUCEMA

Lílian Theresa Rodrigues Mendonça
SECRETÁRIA GERAL
SÃO LUÍS, 26/02/2016
www.empresafacil.ma.gov.br

A validade deste documento, se impresso, fica sujeito à comprovação de sua autenticidade nos respectivos portais. Informando seus respectivos códigos de verificação



- 4211-1/01 – Construção de rodovias e ferrovias.
- 4213-8/00 – Obras de urbanização – ruas, praças e calçadas.
- 4221-9/02 – Construção de estações e redes de distribuição de energia elétrica.
- 4222-7/01 – Construção de redes de abastecimento de água, coleta de esgoto e construções correlatas, exceto obras de irrigação.
- 4299-5/01 – Construção de instalações esportivas e recreativas.
- 4313-4/00 – Obras de terraplenagem.
- 4712-1/00 – Comércio de mercadorias em geral, com predominância de produtos alimentícios – minimercados, mercearias e armazéns.
- 4729-6/99 – Comércio varejista de produtos alimentícios em geral ou especializado em produtos alimentícios não especificados anteriormente (Arroz, Óleo vegetal, farinha. etc.).
- 4744-0/99 – Comércio varejista de materiais de construção em geral.
- 4751-2/00 – Comércio varejista especializado de equipamentos e suprimentos de informática.
- 4753-9/00 – Comércio varejista especializado de eletrodomésticos e equipamentos de áudio e vídeo.
- 4754-7/01 – Comércio varejista de móveis.
- 4761-0/03 – Comércio de artigos de papelaria.
- 4924-8/00 – Transporte escolar.
- 7711-0/00 – Locação de automóveis sem condutor.
- 7731-4/00 – Aluguel de máquinas e equipamentos agrícolas sem operador.
- 7732-2/01 – Aluguel de máquinas e equipamentos para construção sem operador, exceto andaimes.

Neste ato altera seu objetivo para as suas atividades para: Comércio de artigos de papelaria; Coleta de Resíduos não-perigosos; Construção de Edifícios (residência, indústrias, comerciais e de serviços); Construção de rodovias e ferrovias; Obras de urbanização – ruas, praças e calçadas; Construção de estações e redes de distribuição de energia elétrica; Construção de redes de abastecimento de água, coleta de esgoto e construções correlatas, exceto obras de irrigação; Construção de instalações esportivas e recreativas; Obras de terraplenagem; Comércio de mercadorias em geral, com predominância de produtos alimentícios – minimercados, mercearias e armazéns; Comércio varejista de produtos alimentícios em geral ou especializado em produtos alimentícios não especificados anteriormente (Arroz, Óleo vegetal, farinha. etc.); Comércio varejista de materiais de construção em geral; Comércio varejista especializado de equipamentos e suprimentos de informática; Comércio varejista especializado de eletrodomésticos e equipamentos de áudio e vídeo; Comércio varejista de móveis; Transporte escolar; Locação de automóveis sem condutor; Aluguel de máquinas e equipamentos agrícolas sem operador; Aluguel de máquinas e equipamentos para construção sem operador, exceto andaimes. **Tendo de acordo com CNAE fiscal a atividade principal e secundária de:**

Principal:

4761-0/03 – Comércio de artigos de papelaria.

Secundária:

3811-4/00 – Coleta de Resíduos não-perigosos.

4120-4/00 – Construção de Edifícios

JUNTA COMERCIAL DO ESTADO DO MARANHÃO

CERTIFICO O REGISTRO EM 26/02/2016 14:24 SOB Nº 20160061504.
PROTOCOLO: 160061504 DE 25/02/2016. CÓDIGO DE VERIFICAÇÃO:
MA160061504. NIRE: 21200544885.
ALVORADA CONSTRUIR LTDA - ME

JUCEMA

Lilian Theresa Rodrigues Mendonça
SECRETÁRIA GERAL
SÃO LUÍS, 26/02/2016
www.empresafacil.ma.gov.br



- 4211-1/01 – Construção de rodovias e ferrovias.
- 4213-8/00 – Obras de urbanização – ruas, praças e calçadas.
- 4221-9/02 – Construção de estações e redes de distribuição de energia elétrica.
- 4222-7/01 – Construção de redes de abastecimento de água, coleta de esgoto e construções correlatas, exceto obras de irrigação.
- 4299-5/01 – Construção de instalações esportivas e recreativas.
- 4313-4/00 – Obras de terraplenagem.
- 4712-1/00 – Comércio de mercadorias em geral, com predominância de produtos alimentícios – minimercados, mercearias e armazéns.
- 4729-6/99 – Comércio varejista de produtos alimentícios em geral ou especializado em produtos alimentícios não especificados anteriormente (Arroz, Óleo vegetal, farinha. etc.).
- 4744-0/99 – Comércio varejista de materiais de construção em geral.
- 4751-2/01 – Comércio varejista especializado de equipamentos e suprimentos de informática.
- 4753-9/00 – Comércio varejista especializado de eletrodomésticos e equipamentos de áudio e vídeo.
- 4754-7/01 – Comércio varejista de móveis.
- 4924-8/00 – Transporte escolar.
- 7711-0/00 – Locação de automóveis sem condutor.
- 7731-4/00 – Aluguel de máquinas e equipamentos agrícolas sem operador.
- 7732-2/01 – Aluguel de máquinas e equipamentos para construção sem operador, exceto andaimes.

2º - A administração da sociedade cabe ao sócio Sr. **REINALDO GOMES DA SILVA**, com poderes e atribuições de sócio administrador, autorizo o uso do nome empresarial, vedado, porém, fazer uso denominação social em negócios alheios aqueles do objetivo social ou assumir obrigações seja em favor de qualquer dos quotistas ou terceiros, bem como onerar ou alienar, bens móveis da sociedade sem autorização do outro sócio, conforme artigos 997, VI, 1.013, 1015 e 1.064 da Lei 10.406/2002.

3ª – O administrador declara sob as penas da lei, que não esta impedido de exercer a administração da sociedade, por lei especial, ou em virtude de condenação criminal, ou por se encontra sob os efeitos dela, a pena que vede, ainda que temporariamente, o acesso a cargos públicos; ou por crime falimentar, de prevaricação, peita ou suborno, concussão, peculato, ou contra economia popular, contra o sistema financeiro nacional, contra as normas de defesa da concorrência, contra as relações de consumo, fé pública, ou a propriedade. (art. 1.011, § 1º, CC/2002).

Á Vista da modificação ora ajustada Consolida-se o Contrato Social, com seguinte redação:

1ª. – A sociedade gira sob nome empresarial: **ALVORADA CONSTRUIR LTDA - ME.**

2ª – Tem sede á Rua Ceará, nº. 65, Bairro Vila Mariana, CEP 65938-000, Ribamar Fiquene - MA. (art. 997, II, CC/2002).

JUCEMA

JUNTA COMERCIAL DO ESTADO DO MARANHÃO

CERTIFICO O REGISTRO EM 26/02/2016 14:24 SOB Nº 20160061504.
PROTOCOLO: 160061504 DE 25/02/2016. CÓDIGO DE VERIFICAÇÃO:
MA160061504. NIRE: 21200544885.
ALVORADA CONSTRUIR LTDA - ME

Lílian Theresa Rodrigues Mendonça
SECRETÁRIA GERAL
SÃO LUÍS, 26/02/2016
www.empresafacil.ma.gov.br

A validade deste documento, se impresso, fica sujeito à comprovação de sua autenticidade nos respectivos portais. Informando seus respectivos códigos de verificação



3ª – A sociedade tem de como objetivo a atividade: Comércio de artigos de papelaria; Coleta de Resíduos não-perigosos; Construção de Edifícios (residência, indústrias, comerciais e de serviços); Construção de rodovias e ferrovias; Obras de urbanização – ruas, praças e calçadas; Construção de estações e redes de distribuição de energia elétrica; Construção de redes de abastecimento de água, coleta de esgoto e construções correlatas, exceto obras de irrigação; Construção de instalações esportivas e recreativas; Obras de terraplenagem; Comércio de mercadorias em geral, com predominância de produtos alimentícios – minimercados, mercearias e armazéns; Comércio varejista de produtos alimentícios em geral ou especializado em produtos alimentícios não especificados anteriormente (Arroz, Óleo vegetal, farinha. etc.); Comércio varejista de materiais de construção em geral; Comércio varejista especializado de equipamentos e suprimentos de informática; Comércio varejista especializado de eletrodomésticos e equipamentos de áudio e vídeo; Comércio varejista de móveis; Transporte escolar; Locação de automóveis sem condutor; Aluguel de máquinas e equipamentos agrícolas sem operador; Aluguel de máquinas e equipamentos para construção sem operador, exceto andaimes, **Tendo de acordo com CNAE fiscal a atividade principal e secundária de:**

Principal:

4761-0/03 – Comércio de artigos de papelaria.

Secundária:

3811-4/00 – Coleta de resíduos não-perigosos

4120-4/00 – Construção de Edifícios

4211-1/01 – Construção de rodovias e ferrovias.

4213-8/00 – Obras de urbanização – ruas, praças e calçadas.

4221-9/02 – Construção de estações e redes de distribuição de energia elétrica.

4222-7/01 – Construção de redes de abastecimento de água, coleta de esgoto e construções correlatas, exceto obras de irrigação.

4299-5/01 – Construção de instalações esportivas e recreativas.

4313-4/00 – Obras de terraplenagem.

4712-1/00 – Comércio de mercadorias em geral, com predominância de produtos alimentícios – minimercados, mercearias e armazéns.

4729-6/99 – Comércio varejista de produtos alimentícios em geral ou especializado em produtos alimentícios não especificados anteriormente (Arroz, Óleo vegetal, farinha. etc.).

4744-0/99 – Comércio varejista de materiais de construção em geral.

4751-2/01 – Comércio varejista especializado de equipamentos e suprimentos de informática.

4753-9/00 – Comércio varejista especializado de eletrodomésticos e equipamentos de áudio e vídeo.

4754-7/01 – Comércio varejista de móveis.

4924-8/00 – Transporte escolar.

7711-0/00 – Locação de automóveis sem condutor.

7731-4/00 – Aluguel de máquinas e equipamentos agrícolas sem operador.

7732-2/01 – Aluguel de máquinas e equipamentos para construção sem operador, exceto andaimes.

Documento

[Handwritten signature]

JUNTA COMERCIAL DO ESTADO DO MARANHÃO

CERTIFICO O REGISTRO EM 26/02/2016 14:24 SOB Nº 20160061504.
 PROTOCOLO: 160061504 DE 25/02/2016. CÓDIGO DE VERIFICAÇÃO:
 MA160061504. NIRE: 21200544885.
 ALVORADA CONSTRUIR LTDA – ME

JUCEMA

Lílian Theresa Rodrigues Mendonça
 SECRETÁRIA GERAL
 SÃO LUÍS, 26/02/2016
 www.empresafacil.ma.gov.br

[Handwritten signature]

A validade deste documento, se impresso, fica sujeito à comprovação de sua autenticidade nos respectivos portais. Informando seus respectivos códigos de verificação

4º - O capital social é de R\$ 400.000,00 (quatrocentos mil reais), dividido em 400.000 (quatrocentos mil) quotas no valor nominal de R\$ 1,00 (um real), cada uma, integralizadas em moeda corrente nacional, ficando assim distribuído:



SÓCIOS	%	QUOTAS	VALOR R\$
REINALDO GOMES DA SILVA	50,00	200.000	200.000,00
AURIA NUBIA SILVA DO NASCIMENTO	50,00	200.000	200.000,00
TOTAL	100,00	400.000	400.000,00

5ª - O prazo de duração da sociedade é por tempo indeterminado e teve seu início de atividade em 20/05/2003, conforme artigo 997, II da Lei 10.406/2002.

6ª - As quotas são indivisíveis e não poderão ser cedidas ou transferidas a terceiros sem o consentimento de outro sócio, a quem fica assegurado, em igualdade de condições e preço direito de preferência para sua aquisição se postas à venda, formalizando, se realizada a cessão delas, a alteração contratual pertinente. (art. 1.056, art. 1.057, CC/2002).

7ª - A responsabilidade de cada sócio é restrita ao valor de suas quotas, mas todos respondem solidariamente pela integralização do capital social. (art. 1.052, CC/2002).

8ª - A administração da sociedade será exercida pelo o sócio Sr. REINALDO GOMES DA SILVA, com os poderes e atribuições de representar a empresa, autorizado o uso do nome empresarial, vedado, no entanto, em atividades estranhas ao interesse social ou assumir obrigações seja em favor de qualquer dos quotistas ou de terceiros, bem como onerar ou alienar bens imóveis da sociedade sem autorização do outro sócio. (artigos 997, VI, art 1.060, art, 1.061, 1.062, art. 1.063 e 1.064 todos do CC/2002).

9ª - Os sócios poderão designar o administrador não sócio da sociedade em contrato social ou em ato separado, indicando suas atribuições e poderes, dentre eles o de usar o nome empresarial e o prazo de gestão, se determinado (artigo 1.061 da Lei 10.406/2002).

10ª - Ao término de cada exercício social, em 31 de dezembro, o administrador prestará as contas justificadas de sua administração, procedendo à elaboração do inventário, do balanço patrimonial e do balanço de resultado econômico, cabendo aos sócios, na proporção de suas quotas, os lucros ou perdas apuradas. (art. 1.065, CC/2002), (art. 1.078 CC/2002).

11ª - Nos quatro meses seguintes ao término do exercício do exercício social, os sócios deliberarão sobre as contas e designarão administrador (es) quando for o caso. (artigos 1.071 e 1.072, § 2º e art. 1.078, CC/2002).

JUNTA COMERCIAL DO ESTADO DO MARANHÃO

CERTIFICO O REGISTRO EM 26/02/2016 14:24 SOB Nº 20160061504.
PROTOCOLO: 160061504 DE 25/02/2016. CÓDIGO DE VERIFICAÇÃO:
MA160061504. NIRE: 21200544885.
ALVORADA CONSTRUIR LTDA - ME

JUCEMA

Lilian Theresa Rodrigues Mendonça
SECRETÁRIA GERAL
SÃO LUÍS, 26/02/2016
www.empresafacil.ma.gov.br

A validade deste documento, se impresso, fica sujeito à comprovação de sua autenticidade nos respectivos portais. Informando seus respectivos códigos de verificação

12ª – A sociedade poderá a qualquer tempo, abrir ou fechar filial ou outra dependência mediante alteração contratual assinada por todos os sócios.

13ª - Os sócios poderão de comum acordo, fixar uma retirada mensal, a título de pró-labore, observadas as disposições regulamentares pertinentes.

14ª – Falecendo ou interditado qualquer sócio, a sociedade continuará as atividades com os herdeiros, sucessores e incapaz. Não sendo possível ou não existindo interesse destes ou do(s) sócio(s) remanescente(s), o valor de seus haveres será apurado e liquidado com base na situação patrimonial da sociedade, à data da resolução, verificada em balanço especialmente levantado. (artigos 1.028 e 1.031, CC/2002).

Parágrafo único – O mesmo procedimento será adotado em outros casos que a sociedade se resolva em relação a seu sócio. (art. 1.028 e art. 1.031 CC/2002).

15ª – O administrador declara sob as penas da lei, que não esta impedida de exercer a administração da sociedade, por lei especial, ou em virtude de condenação criminal, ou por se encontra sob os efeitos dela, a pena que vede, ainda que temporariamente, o acesso a cargos públicos; ou por crime falimentar, de prevaricação, peita ou suborno, concussão, peculato, ou contra economia popular, contra o sistema financeiro nacional, contra as normas de defesa da concorrência, contra as relações de consumo, fé pública, ou a propriedade. (art. 1.011, § 1º, CC/2002).

Assim

16ª – A apuração dos lucros será pelo método lucro real ou presumido e o encerramento do exercício social da sociedade coincidirá sempre com o ano civil. (art. 1.011, CC/2002).

17ª – Os casos omissos serão regulados de acordo com a lei 10.406 CC/2002.

18ª – Fica eleito o foro da cidade de Ribamar Fiquene - MA. Para o exercício e cumprimento dos direitos e obrigações resultantes deste contrato. (arts. 53, III, "e" do Dec. 1.800/96)

Assim por estarem de acordo com todas as cláusulas aqui expressas e em cumprimento da Lei 10.406/02 CC/2002, os sócios assinam o presente instrumento em 03 vias de mesmo teor e forma. Prometendo o fiel cumprimento do que aqui se estabeleceu, obrigando-se por si, seus herdeiros ou sucessores de qualquer tipo.

Ribamar Fiquene - MA, 01 de Fevereiro de 2016

Sócios:

Reinaldo Gomes da Silva
REINALDO GOMES DA SILVA

Auria Nubia Silva do Nascimento
AURIA NUBIA SILVA DO NASCIMENTO

JUCEMA

JUNTA COMERCIAL DO ESTADO DO MARANHÃO

CERTIFICO O REGISTRO EM 26/02/2016 14:24 SOB Nº 20160061504.
PROTOCOLO: 160061504 DE 25/02/2016. CÓDIGO DE VERIFICAÇÃO:
MA160061504. NIRE: 21200544885.
ALVORADA CONSTRUIR LTDA - ME

Lilian Theresa Rodrigues Mendonça
SECRETÁRIA GERAL
SÃO LUÍS, 26/02/2016
www.empresafacil.ma.gov.br

COMPROVAÇÃO DE AUTENTICIDADE
Certifico para os devidos fins comprobatórios,
amparado pelo artigo 19, inciso II da Constituição
Federal, que este documento é autêntico conforme
verificação realizada no sítio do órgão emissor
de Pernambuco (PE) em 22/04/2020

A validade deste documento, se impresso, fica sujeito à comprovação de sua autenticidade nos respectivos portais. Informando seus respectivos códigos de verificação

REPÚBLICA FEDERATIVA DO BRASIL
 - MINISTÉRIO DAS CIDADES
 DEPARTAMENTO NACIONAL DE TRÂNSITO
 CARTEIRA NACIONAL DE HABILITAÇÃO

NOME
 REINALDO GOMES DA SILVA

DOC. IDENTIDADE / ÓRG. EMISSOR / UF
 155357620006 GEJUSPC MA

CPF
 505.086.953-68

DATA NASCIMENTO
 28/04/1975

FUNÇÃO
 MANOEL PEREIRA DA SILVA
 A
 ZULENE GOMES DA SILVA

PERMISSÃO **ACC** **CAT. HAB.**
 [] [] [] **AB**

Nº REGISTRO
 03796808626

VALIDADE
 10/02/2020

1ª HABILITAÇÃO
 08/03/2006

OBSERVAÇÕES

Reinaldo Gomes da Silva
 ASSINATURA DO PORTADOR

LOCAL
 SAO LUIS, MARANHAO

DATA EMISSÃO
 11/02/2015

Antonio de Jesus Leão Nunes
 Diretor-Geral - Detran-MA
 ASSINATURA DO EMPREGADO

24346564449
 MA029413656

DETRAN - MA (MARANHAO)

VALIDA EM TODO O TERRITÓRIO NACIONAL
 1019347304

PROIBIDO PLASTIFICAR
 1019347304

Comissão Permanente Licitação
 Fls 064
 Rubrica [assinatura]

OFÍCIO ÚNICO DE
 RIBAMAR FIQUENE-MA

Serventia Extrajudicial de Ribamar Fiquene-MA
 ANA GRÉCIA ALMEIDA RIZZO FONTANELA
 NOTARIA E REGISTRADORA
 CNS 14.919-5

Poder Judiciário TJMA. Selo:
 AUTENT1491958H7HCW2MVB7YN893, Data/Hora:
 17/03/2020 11:03:26, Ato: 13.18, Total: R\$ 4,50,
 Emolumentos: R\$ 4,40, FERC: R\$ 0,10, Consulte a validade
 deste selo em <https://selo.tjma.jus.br>



Rua Liberato Rocha, nº 220, Centro, Ribamar Fiquene-MA - Cep: 65.938-000 - Fone: (99) 3586.1049

SERVENTIA EXTRAJUDICIAL DE RIBAMAR FIQUENE - MA
 Comarca de Montes Altos - MA.

Rua Liberato Rocha, 220
 CEP: 65938-000
 Ribamar Fiquene - MA
 Fone: (99) 3586-1049

AUTENTICAÇÃO
 Certifico que a presente fotocópia é reprodução fiel e autêntica do documento original que me foi exibido. Dou fé.
 Ribamar Fiquene-MA, 17/03/2020

Ana Grécia Almeida Rizzo Fontanela

Ana Grécia Almeida Rizzo Fontanela - Tabeliã

[assinatura]



OFÍCIO ÚNICO DE RIBAMAR FIQUENE-MA

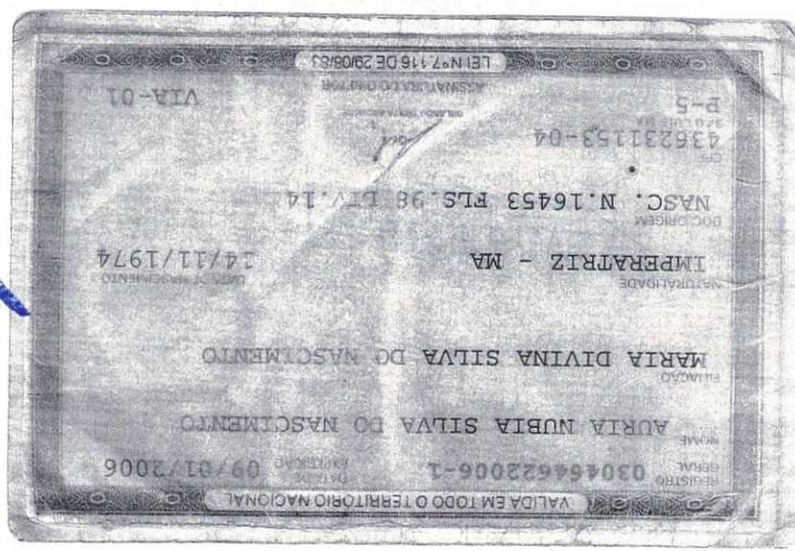

OFÍCIO ÚNICO DE RIBAMAR FIQUENE-MA



Serventia Extrajudicial de Ribamar Fiquene-MA
ANA GRÉCIA ALMEIDA RIZZO FONTANELA
 NOTÁRIA E REGISTRADORA
 CNS 14.919-5

Poder Judiciário TJMA Selo:
 AUTENT1491956XXHRTT7LU91U201, Data/Hora:
 17/03/2020 10:58:17, Ato: 13.18, Total: R\$ 4.50.
 Emolumentos: R\$ 4.40, FERC: R\$ 0,10, Consulte a validade
 deste selo em <https://selo.tjma.jus.br>



Rua Liberato Rocha, nº 220, Centro, Ribamar Fiquene-MA - Cep: 65.938-000 - Fone: (99) 3586.1049

SERVENTIA	AUTENTICAÇÃO
EXTRAJUDICIAL DE	Certifico que a presente fotocópia é
RIBAMAR FIQUENE - MA	reprodução fiel e autêntica do documento
Comarca de	original que me foi exibido. Dou fé.
Montes Altos - MA.	Ribamar Fiquene-MA, 17/03/2020
Rua Liberato Rocha, 220	
CEP: 65938-000	<input checked="" type="checkbox"/> Ana Grécia Almeida-Rizzo Fontanela - Tabeliã
Ribamar Fiquene - MA	<input type="checkbox"/>
Fone: (99) 3586-1049	<input type="checkbox"/>



REPÚBLICA FEDERATIVA DO BRASIL
CADASTRO NACIONAL DA PESSOA JURÍDICA



NÚMERO DE INSCRIÇÃO 05.703.869/0001-16 MATRIZ	COMPROVANTE DE INSCRIÇÃO E DE SITUAÇÃO CADASTRAL	DATA DE ABERTURA 20/06/2003
--	---	---------------------------------------

NOME EMPRESARIAL
ALVORADA CONSTRUIR LTDA

TÍTULO DO ESTABELECIMENTO (NOME DE FANTASIA) CONSTRUTORA ALVORADA	PORTE DEMAIS
---	------------------------

CÓDIGO E DESCRIÇÃO DA ATIVIDADE ECONÔMICA PRINCIPAL
47.61-0-03 - Comércio varejista de artigos de papelaria

CÓDIGO E DESCRIÇÃO DAS ATIVIDADES ECONÔMICAS SECUNDÁRIAS

- 38.11-4-00 - Coleta de resíduos não-perigosos
- 41.20-4-00 - Construção de edifícios
- 42.11-1-01 - Construção de rodovias e ferrovias
- 42.13-8-00 - Obras de urbanização - ruas, praças e calçadas
- 42.21-9-02 - Construção de estações e redes de distribuição de energia elétrica
- 42.22-7-01 - Construção de redes de abastecimento de água, coleta de esgoto e construções correlatas, exceto obras de irrigação
- 42.99-5-01 - Construção de instalações esportivas e recreativas
- 43.13-4-00 - Obras de terraplenagem
- 47.12-1-00 - Comércio varejista de mercadorias em geral, com predominância de produtos alimentícios - minimercados, mercearias e armazéns
- 47.29-6-99 - Comércio varejista de produtos alimentícios em geral ou especializado em produtos alimentícios não especificados anteriormente
- 47.44-0-99 - Comércio varejista de materiais de construção em geral
- 47.51-2-01 - Comércio varejista especializado de equipamentos e suprimentos de informática
- 47.53-9-00 - Comércio varejista especializado de eletrodomésticos e equipamentos de áudio e vídeo
- 47.54-7-01 - Comércio varejista de móveis
- 49.24-8-00 - Transporte escolar
- 77.11-0-00 - Locação de automóveis sem condutor
- 77.31-4-00 - Aluguel de máquinas e equipamentos agrícolas sem operador
- 77.32-2-01 - Aluguel de máquinas e equipamentos para construção sem operador, exceto andaimes

CÓDIGO E DESCRIÇÃO DA NATUREZA JURÍDICA
206-2 - Sociedade Empresária Limitada

LOGRADOURO R CEARA	NÚMERO 65	COMPLEMENTO
------------------------------	---------------------	-------------

CEP 65.938-000	BAIRRO/DISTRITO VILA MARIANA	MUNICÍPIO RIBAMAR FIQUENE	UF MA
--------------------------	--	-------------------------------------	-----------------

ENDEREÇO ELETRÔNICO presconta@globo.com	TELEFONE (99) 8132-2202
---	-----------------------------------

ENTE FEDERATIVO RESPONSÁVEL (EFR)

SITUAÇÃO CADASTRAL ATIVA	DATA DA SITUAÇÃO CADASTRAL 03/11/2005
------------------------------------	---

TIVO DE SITUAÇÃO CADASTRAL

SITUAÇÃO ESPECIAL *****	DATA DA SITUAÇÃO ESPECIAL *****
----------------------------	------------------------------------

Aprovado pela Instrução Normativa RFB nº 1.634, de 06 de maio de 2016.

Emitido no dia **04/02/2019** às **19:14:37** (data e hora de Brasília).

Página: 1/1

COMPROVAÇÃO DE AUTENTICIDADE
Certifico para os devidos fins comprobatórios,
amparado pelo artigo 19, inciso II da Constituição
Federal, que este documento é autêntico conforme
averiguação realizada no site do órgão emissor:
Davinópolis (MA) **22/04/2020**



Resultado da Consulta SINTEGRAICMS

IDENTIFICAÇÃO

CGC: 05.703.869/0001-16 **Inscrição Estadual:** 12.342419-4
Razão Social: ALVORADA CONSTRUIR LTDA
Regime Apuração: SIMPLES NACIONAL

ENDEREÇO

Logradouro: RUA CEARA
Número: 65 **Complemento:**
Bairro: VILA MARIANA
Município: RIBAMAR FIQUENE **UF:** MA
CEP: 65938000 **DDD:** **Telefone:** 00000000

INFORMAÇÕES COMPLEMENTARES

CNAE Principal: 4761003 - COMÉRCIO VAREJISTA DE ARTIGOS DE PAPELARIA

CNAEs Secundários	
Código	Descrição CNAE
4712100	COMÉRCIO VAREJISTA DE MERCADORIAS EM GERAL, COM PREDOMINÂNCIA DE PRODUTOS ALIMENTÍCIOS - MINIMERCADOS, MERCEARIAS E ARMAZÉNS
4729699	COMÉRCIO VAREJISTA DE PRODUTOS ALIMENTÍCIOS EM GERAL OU ESPECIALIZADO EM PRODUTOS ALIMENTÍCIOS NÃO ESPECIFICADOS ANTERIORMENTE
4744099	COMÉRCIO VAREJISTA DE MATERIAIS DE CONSTRUÇÃO EM GERAL
4751201	COMÉRCIO VAREJISTA ESPECIALIZADO DE EQUIPAMENTOS E SUPRIMENTOS DE INFORMÁTICA
4753900	COMÉRCIO VAREJISTA ESPECIALIZADO DE ELETRODOMÉSTICOS E EQUIPAMENTOS DE ÁUDIO E VÍDEO
4754701	COMÉRCIO VAREJISTA DE MÓVEIS
4924800	TRANSPORTE ESCOLAR
7711000	LOCAÇÃO DE AUTOMÓVEIS SEM CONDUTOR
7731400	ALUGUEL DE MÁQUINAS E EQUIPAMENTOS AGRÍCOLAS SEM OPERADOR
7732201	ALUGUEL DE MÁQUINAS E EQUIPAMENTOS PARA CONSTRUÇÃO SEM OPERADOR, EXCETO ANDAIMES
3811400	COLETA DE RESÍDUOS NÃO-PERIGOSOS
4120400	CONSTRUÇÃO DE EDIFÍCIOS
4211101	CONSTRUÇÃO DE RODOVIAS E FERROVIAS
4213800	OBRAS DE URBANIZAÇÃO - RUAS, PRAÇAS E CALÇADAS
4221902	CONSTRUÇÃO DE ESTAÇÕES E REDES DE DISTRIBUIÇÃO DE ENERGIA ELÉTRICA
4222701	CONSTRUÇÃO DE REDES DE ABASTECIMENTO DE ÁGUA, COLETA DE ESGOTO E CONSTRUÇÕES CORRELATAS, EXCETO OBRAS DE IRRIGAÇÃO
4299501	CONSTRUÇÃO DE INSTALAÇÕES ESPORTIVAS E RECREATIVAS
4313400	OBRAS DE TERRAPLENAGEM

Situação Cadastral Vigente: HABILITADO

Data desta Situação Cadastral: 22/06/2018

OBRIGAÇÕES

NFe a partir de (CNAE's): 01/10/2010 - (Devido emissão voluntária),

EDF a partir de:

CTE a partir de:

Observação: Os dados acima estão baseados em informações fornecidas pelo próprio contribuinte cadastrado. Não valem como certidão de sua efetiva existência de fato e de direito, não são oponíveis à Fazenda e nem excluem a responsabilidade tributária derivada de operações com ele ajustadas.

Data da Consulta: 04/02/2019

Número da Consulta:

[Nova Consulta](#) | [Imprimir](#)



COMPROVAÇÃO DE AUTENTICIDADE
 Certifico para os devidos fins comprobatórios, amparado pelo artigo 19, inciso II da Constituição Federal, que este documento é autêntico conforme averiguação realizada no site do órgão emissor. Davinópolis (MA) 22/02/2020



01/01/1997

ESTADO DO MARANHÃO

PREFEITURA MUNICIPAL DE RIBAMAR FIQUENE

CNPJ: 01.598.547/0001-01

Av. Principal, S/N - Centro, Ribamar Fiquene-MA

OFÍCIO ÚNICO DE RIBAMAR FIQUENE-MA

ALVARÁ 2020

LOCALIZAÇÃO E FUNCIONAMENTO

INSCRIÇÃO MUNICIPAL: 045

NOME:

CPF:

RAZÃO SOCIAL: ALVORADA CONSTRUIR LTDA

CNPJ: 05.703.869/0001-16

RAMO DE ATIVIDADE 41.20-4-00 CONSTRUÇÃO DE EDIFÍCIOS

ENDEREÇO: RUA CEARÁ Nº 65, - VILA MARIANA

OBSERVAÇÕES: Empresa Engenharia e Construção Civil em Geral Item 3.18 Anexo IV Tabela XIII

SERVENTIA EXTRAJUDICIAL DE RIBAMAR FIQUENE - MA Comarca de Montes Altos - MA. Rua Liberato Rocha, 220 CEP: 65938-000 Ribamar Fiquene - MA Fone: (99) 3586-1049	AUTENTICAÇÃO Certifico que a presente fotocópia é reprodução fiel e autêntica do documento original que me foi exibido. Dou fé. Ribamar Fiquene-MA, 17/03/2020 <i>[Assinatura]</i> <input checked="" type="checkbox"/> Ana Grácia Almeida Rizzo Fontanela - Tabeliã <input type="checkbox"/> <input type="checkbox"/>
---	--

DATA: 06/01/2020

VALIDADE: 31/12/2020

Vitória da Silva Pinheiro
Diretora de Contabilidade
Port. Nº 118/2017 - Gab.

PREFEITURA MUNICIPAL DE RIBAMAR FIQUENE

Diretor (a)



Poder Judiciário - TJMA
Selo: AUTENT149195KQTKSZ22XG44L2410
Data/Hora: 17/03/2020 11:05:15, Ato: 13.18, Total: R\$ 4.50, Emolumentos: R\$ 4.40,
FERC: R\$ 0,10. Consulte a validade deste selo em <https://selo.tjma.jus.br>

ESTE DOCUMENTO DEVERÁ SER AFIXADO EM LUGAR VISÍVEL E DE FÁCIL ACESSO!



CERTIDÃO NEGATIVA DE DÉBITOS RELATIVOS AOS TRIBUTOS FEDERAIS E À DÍVIDA ATIVA DA UNIÃO

Nome: **ALVORADA CONSTRUIR LTDA**
CNPJ: **05.703.869/0001-16**

Ressalvado o direito de a Fazenda Nacional cobrar e inscrever quaisquer dívidas de responsabilidade do sujeito passivo acima identificado que vierem a ser apuradas, é certificado que não constam pendências em seu nome, relativas a créditos tributários administrados pela Secretaria da Receita Federal do Brasil (RFB) e a inscrições em Dívida Ativa da União (DAU) junto à Procuradoria-Geral da Fazenda Nacional (PGFN).

Esta certidão é válida para o estabelecimento matriz e suas filiais e, no caso de ente federativo, para todos os órgãos e fundos públicos da administração direta a ele vinculados. Refere-se à situação do sujeito passivo no âmbito da RFB e da PGFN e abrange inclusive as contribuições sociais previstas nas alíneas 'a' a 'd' do parágrafo único do art. 11 da Lei nº 8.212, de 24 de julho de 1991.

A aceitação desta certidão está condicionada à verificação de sua autenticidade na Internet, nos endereços <<http://rfb.gov.br>> ou <<http://www.pgfn.gov.br>>.

Certidão emitida gratuitamente com base na Portaria Conjunta RFB/PGFN nº 1.751, de 2/10/2014. Emitida às 15:24:10 do dia 21/11/2019 <hora e data de Brasília>. Válida até 19/05/2020.

Código de controle da certidão: **8B40.8AC2.C5B1.EF89**
Qualquer rasura ou emenda invalidará este documento.

COMPROVAÇÃO DE AUTENTICIDADE
Certifico para os devidos fins comprobatórios,
amparado pelo artigo 19, inciso II da Constituição
Federal, que este documento é autêntico conforme
averiguação realizada no site do órgão emissor,
Daviópolis (MA) 22/04/2020



**GOVERNO DO ESTADO DO MARANHÃO
SECRETARIA DE ESTADO DA FAZENDA**



CERTIDÃO NEGATIVA DE DÉBITO

Nº Certidão: 004722/20

Data da 16/01/2020 22:34:10

Inscrição Estadual: 123424194

CPF/CNPJ: 05703869000116

Razão Social: ALVORADA CONSTRUIR LTDA

Endereço: RUA CEARA, 65 CEP: 65938000

Telefone: (99)00000000

Município: RIBAMAR FIQUENE

UF: MA

Certificamos que, após a realização das consultas procedidas no sistema desta Secretaria, substanciado pelos artigos 240 a 242, da lei nº 7.799, de 19/12/2002 e disposto no artigo 205 da lei nº 5.172, de 25 de outubro de 1966 (Código Tributário Nacional), não constam débitos relativos aos tributos estaduais, administrados por esta Secretaria, em nome do sujeito passivo acima identificado. Ressalvado, todavia, à Fazenda Pública Estadual o direito da cobrança de dívidas que devam a ser apuradas e não alcançadas pela decadência.

Validade da Certidão: 120 (cento e vinte) dias mais 90 (noventa) dias conforme medida provisória N.º 08/2020. **Data de validade :** 13/08/2020.

A autenticidade desta certidão deverá ser confirmada no endereço:

<http://portal.sefaz.ma.gov.br/>, clicando no item "Certidões" e em seguida em "Validação de Certidão Negativa e Débito".

CERTIDÃO EMITIDA GRATUITAMENTE.

COMPROVAÇÃO DE AUTENTICIDADE
Certifico para os devidos fins comprobatórios,
amparado pelo artigo 19, inciso II da Constituição
Federal, que este documento é autêntico conforme
averiguação realizada no site do órgão emissor.
Dawnópolis (MA) 22/04/2020

Data Impressão: 15/04/2020 07:36:06



GOVERNO DO ESTADO DO MARANHÃO
SECRETARIA DE ESTADO DA FAZENDA



CERTIDÃO NEGATIVA DE DÍVIDA ATIVA

Nº Certidão: 003061/20

Data da

16/01/2020 22:37:10

Inscrição Estadual: 123424194

CPF/CNPJ: 05703869000116

Razão Social: ALVORADA CONSTRUIR LTDA

Endereço: RUA CEARA, 65 CEP: 65938000

Telefone: (99)00000000

Município: RIBAMAR FIQUENE

UF: MA

Comunicamos que, após a realização das consultas procedidas no sistema desta Secretaria e na forma do disposto do artigo 156, da lei nº 2.231, de 29/12/1962, substanciado pelos artigos 240 a 242 da lei nº 7.799, de 19/12/2002, bem como prescreve o artigo 205 da lei nº 5.172, de 25 de outubro de 1966 (Código Tributário Nacional) não constam débitos inscritos na Dívida Ativa, em nome do sujeito passivo acima identificado.

Validade da Certidão: 120 (cento e vinte) dias: 15/05/2020.

A autenticidade desta certidão deverá ser confirmada no endereço:

<http://portal.sefaz.ma.gov.br/>, clicando no item "Certidões" e em seguida em "Validação de Certidão Negativa de Dívida Ativa".

CERTIDÃO EMITIDA GRATUITAMENTE.

COMPROVAÇÃO DE AUTENTICIDADE
Certifico para os devidos fins comprobatórios,
amparado pelo artigo 19, inciso II da Constituição
Federal, que este documento é autêntico conforme
averiguação realizada no sítio do órgão emissor,
Davinópolis (MA) 22/04/2020

Data Impressão: 16/01/2020 22:37:10



CERTIDÃO NEGATIVA

Certificamos após a realização das necessárias buscas nos assentamentos existentes nesta Prefeitura, a requerimento de parte interessada, que não existe qualquer pendência de débitos de nossa competência, inscritos ou não na divida ativa, até a presente data, de responsabilidade da Empresa (a), **ALVORADA CONSTRUIR LTDA**, CNPJ: 05.703.869/0001-16, localizada na Rua Ceará nº.65 Vila Mariana, deste Município de Ribamar Fiquene – MA, razão pela qual expede na forma da lei, a presente **CERTIDÃO NEGATIVA DE DÉBITOS**, com validade de 90 dias, reservando, todavia, a este Município, o direito de cobrar eventuais e/ou futuros débitos que porventura venham aparecer de responsabilidade do(s) mesmo(s).

Ribamar Fiquene - MA, 16 de Março de 2020



Juvencio de Sousa
Sec. de Economia e Finanças
PREF. RIBAMAR FIQUENE
PORTARIA 003/2017

Serventia Extrajudicial de Ribamar Fiquene-MA
ANA GRÉCIA ALMEIDA RIZZO FONTANELA
NOTARIA E REGISTRADORA
CNS 14.919-5

Poder Judiciário TJMA. Selo:
AUTENT149195TBVW3Q23WY98U859, Data/Hora:
17/03/2020 11:05:15, Ato: 13.18, Total: R\$ 4,50,
Emolumentos: R\$ 4,40, FERC: R\$ 0,10, Consulte a validade
deste selo em <https://selo.tjma.jus.br>



Rua Liberato Rocha, nº 220, Centro, Ribamar Fiquene-MA - Cep: 65.938-000 - Fone: (99) 3586.1049

SERVENTIA EXTRAJUDICIAL DE RIBAMAR FIQUENE - MA Comarca de Montes Altos - MA. Rua Liberato Rocha, 220 CEP: 65938-000 Ribamar Fiquene - MA Fone: (99) 3586-1049	AUTENTICAÇÃO Certifico que a presente fotocópia é reprodução fiel e autêntica do documento original que me foi exibido. Dou fé. Ribamar Fiquene-MA, 17/03/2020  <input checked="" type="checkbox"/> Ana Grécia Almeida Rizzo Fontanela - Tabela <input type="checkbox"/> <input type="checkbox"/>
---	--

Voltar

Imprimir



Certificado de Regularidade do FGTS - CRF

Inscrição: 05.703.869/0001-16
Razão Social: ALVORADA CONSTRUIR LTDA /
Endereço: R CEARA 65 / VILA MARIANA / RIBAMAR FIQUENE / MA / 65938-000

A Caixa Econômica Federal, no uso da atribuição que lhe confere o Art. 7, da Lei 8.036, de 11 de maio de 1990, certifica que, nesta data, a empresa acima identificada encontra-se em situação regular perante o Fundo de Garantia do Tempo de Serviço - FGTS.

O presente Certificado não servirá de prova contra cobrança de quaisquer débitos referentes a contribuições e/ou encargos devidos, decorrentes das obrigações com o FGTS.

Validade: 22/03/2020 a 19/07/2020 /

Certificação Número: 2020032201071838048255

Informação obtida em 15/04/2020 07:30:30

A utilização deste Certificado para os fins previstos em Lei esta condicionada a verificação de autenticidade no site da Caixa: **www.caixa.gov.br**

COMPROVAÇÃO DE AUTENTICIDADE
Certifico para os devidos fins comprobatórios, amparado pelo artigo 19, inciso II da Constituição Federal, que este documento é autêntico conforme averiguação realizada no sistema órgão emissor. Davinópolis (MA) 15/04/2020



PODER JUDICIÁRIO
JUSTIÇA DO TRABALHO



CERTIDÃO NEGATIVA DE DÉBITOS TRABALHISTAS

Nome: ALVORADA CONSTRUIR LTDA

(MATRIZ E FILIAIS) CNPJ: 05.703.869/0001-16

Certidão nº: 6547701/2020

Expedição: 14/03/2020, às 04:33:30

Validade: 09/09/2020 - 180 (cento e oitenta) dias, contados da data de sua expedição.

Certifica-se que **ALVORADA CONSTRUIR LTDA (MATRIZ E FILIAIS)**, inscrito(a) no CNPJ sob o nº **05.703.869/0001-16**, **NÃO CONSTA** do Banco Nacional de Devedores Trabalhistas.

Certidão emitida com base no art. 642-A da Consolidação das Leis do Trabalho, acrescentado pela Lei nº 12.440, de 7 de julho de 2011, e na Resolução Administrativa nº 1470/2011 do Tribunal Superior do Trabalho, de 24 de agosto de 2011.

Os dados constantes desta Certidão são de responsabilidade dos Tribunais do Trabalho e estão atualizados até 2 (dois) dias anteriores à data da sua expedição.

No caso de pessoa jurídica, a Certidão atesta a empresa em relação a todos os seus estabelecimentos, agências ou filiais.

A aceitação desta certidão condiciona-se à verificação de sua autenticidade no portal do Tribunal Superior do Trabalho na Internet (<http://www.tst.jus.br>).

Certidão emitida gratuitamente.

INFORMAÇÃO IMPORTANTE

Do Banco Nacional de Devedores Trabalhistas constam os dados necessários à identificação das pessoas naturais e jurídicas inadimplentes perante a Justiça do Trabalho quanto às obrigações estabelecidas em sentença condenatória transitada em julgado ou em acordos judiciais trabalhistas, inclusive no concernente aos recolhimentos previdenciários, a honorários, a custas, a emolumentos ou a recolhimentos determinados em lei; ou decorrentes de execução de acordos firmados perante o Ministério Público do Trabalho ou Comissão de Conciliação Prévia.

COMPROVAÇÃO DE AUTENTICIDADE
Certifico para os devidos fins comprobatórios, amparado pelo artigo 19, inciso II da Constituição Federal, que este documento é autêntico conforme a verificação realizada no órgão emissor.
Data: 22/09/2020
Danilopolis



CERTIDÃO ÚNICA DE DISTRIBUIÇÃO PARA FINS GERAIS

OFÍCIO ÚNICO DE RIBAMAR FIQUENE-MA

CERTIFICO e dou fé, a requerimento de parte interessada e pela faculdade que a Lei me confere que, revendo em meu poder os livros de registro de **Feitos Criminais, Cíveis, Comércio, Fazenda Pública, Família, Falência ou Concordata, Recuperação Judicial ou Extrajudicial, Insolvência Civil, Sucessão, Inventário, Interdição, Tutela, Curatela, Ausência** e o sistema de distribuição processual desta Secretaria Judicial (THEMISPG E PJE), desde o ano 2002 até o dia 16/03/2020, às 09h30min, constatei **NÃO EXISTIR**, distribuição em nome de **ALVORADA CONSTRUIR LTDA**, com sede em Ribamar Fiquene/MA, na Rua Ceara, 65, Vila Mariana, Ribamar Fiquene/MA, pessoa jurídica de direito privado, inscrita no CNPJ sob nº 05.703.869/0001-16.

CERTIFICO, finalmente, que a Secretaria de Distribuição a meu cargo, é a única existente nesta

Cidade e Comarca de Montes Altos-MA. O referido é verdade, me reporto e dou fé. Dada e passada a presente Certidão nesta Secretaria, Cidade e Comarca de Montes Altos, Estado do Maranhão. Eu, *Saniel Santos Carvalho*, *Secretário Judicial*, subscrevo e assino. O referido é verdade e dou fé

SERVENTIA EXTRAJUDICIAL DE RIBAMAR FIQUENE - MA Comarca de Montes Altos - MA. Rua Liberto Rocha, 220 CEP: 65808-000 Ribamar Fiquene - MA Fone: (99) 3566-1049	AUTENTICAÇÃO Certifico que a presente certidão é reprodução fiel e autêntica do documento original que me foi exibido. Dou fé em Ribamar Fiquene-MA, 17/03/2020.
	<i>Saniel Santos Carvalho</i> Secretário Judicial

Montes Altos-MA, 16 de março de 2020.

Saniel Santos Carvalho
Secretário Judicial

Poder Judiciário – TJMA
Selo: AUTENT1491958X501826ECOL9G00
 Data/Hora: 17/03/2020 11:03:26, Ato: 13.18, Total: R\$ 4,50, Emolumentos: R\$ 4,40, FERC: R\$ 0,10. Consulte a validade deste selo em <https://selo.tjma.jus.br>



Observações:

- Esta certidão é emitida em uma única via, sem rasuras e mediante assinatura do servidor. Artigo 199, do Código de Normas da Corregedoria Geral de Justiça/MA.
- Esta certidão tem validade de 60 (sessenta) dias, artigo 198 Código de Normas CGJ/MA.

OFÍCIO ÚNICO DE
RIBAMAR FIQUENE-MA

Comissão Permanente Licitação
Fls. 076
Rubrica

TERMO DE ABERTURA

CONTÉM ESTE CONJUNTO DE FORMULÁRIOS 65 (SESSENTA E CINCO) FOLHAS NUMERADAS MECANICAMENTE DE 1 (UM) A 65 (SESSENTA E CINCO), E SERVIRÁ DE LIVRO DIÁRIO GERAL NUM. 2(DOIS) DA EMPRESA ALVORADA CONSTRUIR LTDA - ME, FIRMA ESTABELECIDÀ À RUA CEARA, 65 VILA MARIANA RIBAMAR FIQUENE-MA CEP: 65938-000, REGISTRADA NA JUNTA COMERCIAL DO MESMO ESTADO SOB O NIRE NUM. 21200544885 POR DESPACHO DE 20/06/2003 E NO CADASTRO NACIONAL DE PESSOAS JURÍDICAS DO MINISTÉRIO DA FAZENDA (C.N.P.J.) 05.703.869/0001-16, E INSCRITO NA SECRETARIA ESTADUAL SOB O NUM. 123424194.

CONFORME DETERMINA O ART. 9º DA INSTRUÇÃO NORMATIVA Nº 107 DE 23/05/2008 DO D.N.R.C, DECLARAMOS QUE O PRESENTE LIVRO ENCONTRA-SE TOTALMENTE ESCRITURADO, DE ACORDO COM A DOCUMENTAÇÃO QUE NOS FOI APRESENTADA.

O PRESENTE VAI ABAIXO ASSINADO PELO CONTADOR(A) RESPONSÁVEL, O SR. JOSE DE JESUS MARQUES REGISTRADO NO C.R.C. SOB O NUM. 5635, REGISTRADO(A) NO C.P.F. SOB O NUM. 215.432.323-53.

PERIODO DE ESCRITURAÇÃO
01/01/2018 A 31/12/2018

RIBAMAR FIQUENE, MA, 01 DE JANEIRO DE 2018

Reinaldo Gomes da Silva

REINALDO GOMES DA SILVA
Sócio Administrador
CPF: 50508695368

[Assinatura]

JOSE DE JESUS MARQUES
CONTADOR(A)
CRC: 5635 CPF: 215.432.323-53

JUNTA COMERCIAL
DO ESTADO DO MARANHÃO
Roseli Aurea C. de F. Melo
Agente Administrativo
Mat. 0489

AUTENTICAÇÃO
Certifico que a presente fotocópia é reprodução fiel e autêntica do documento original que me foi exibido. Dou fé.
Ribamar Fiquene-MA, 17/03/2020
[Assinatura]
Ana Grécia Almeida Rizzo Fontanela - Tabeliã

SERVENTIA
EXTRAJUDICIAL DE
RIBAMAR FIQUENE - MA
Comarca de
Montes Altos - MA.
Rua Liberato Rocha, 220
CEP: 65938-000
Ribamar Fiquene - MA
Fone: (99) 3586-1049

JUCEMA JUNTA COMERCIAL DO ESTADO DO MARANHÃO

Termo de Autenticação 19/003429-7
O presente livro/ficha, por mim examinado e conferido, achou-se em conformidade com a legislação em vigor em seus termos de abertura e encerramento.

IMPERATRIZ
08/08/2019
LILIAN THERESA RODRIGUES MENDONÇA
SECRETÁRIO GERAL Nº AG 094.631

Poder Judiciário - TJMA
Selo: AUTENT149195X1W0E5TIR6HWD19
Data/Hora: 17/03/2020 11:05:15, Ato: 13.18, Total: R\$ 4,50, Emolumentos: R\$ 4,40,
FERC: R\$ 0,10. Consulte a validade deste selo em <https://selo.tjma.jus.br>





Descrição	Classificação	Exercicio Atual
ATIVO		
ATIVO CIRCULANTE		
DISPONIVEL		
CALXA		
Caixa Geral	1.1.1.1.0001	86.771,06D
=CAIXA		*****86.771,06D
BANCOS CONTA MOVIMENTO		
Banco Conta Movimento	1.1.1.2.0001	223.346,77D
=BANCOS CONTA MOVIMENTO		****223.346,77D
=DISPONIVEL		****310.117,83D
CONTAS A RECEBER		
CLIENTES		
Títulos a Receber	1.1.3.1.0001	55.399,28D
=CLIENTES		*****55.399,28D
=CONTAS A RECEBER		*****55.399,28D
ESTOQUES		
MERCADORIAS DE REVENDA		
Mercadorias P/ Revenda	1.1.4.1.0001	88.431,50D
=MERCADORIAS DE REVENDA		*****88.431,50D
ALMOXARIFADO		
Materiais de Consumo	1.1.4.3.0001	269.219,00D
=ALMOXARIFADO		****269.219,00D
=ESTOQUES		****357.650,50D
=Total - ATIVO CIRCULANTE		****723.167,61D
ATIVO NÃO CIRCULANTE		
ATIVO REALIZAVEL A LONGO PRAZO		
CLIENTES		
Títulos a Receber	1.4.1.1.0001	778.216,82D

Reinaldo Gomes da Silva
 REINALDO GOMES DA SILVA
 Administrador
 CPF: 50508695368

Jose de Jesus Marcondes
 JOSE DE JESUS MARCONDES
 Contador
 CPF: 215.432.323-57 CRC: 5675

CERTIFICO O REGISTRO EM 07/06/2019 15:30 SOB N° 20190764260.
 PROTOCOLO: 190764260 DE 07/06/2019. CÓDIGO DE VERIFICAÇÃO:
 11902615916. NIRE: 21200544885.
 ALVORADA CONSTRUIR LTDA - ME

JUCEMA

Lílian Theresa Rodrigues Mendonça
 SECRETÁRIA-GERAL
 SÃO LUÍS, 07/06/2019
 www.empresafacil.ma.gov.br

Descrição	Classificação	Exercício Atual
-CLIENTES		****778.216,82D
-ATIVO REALIZAVEL A LONGO PRAZO		****778.216,82D
IMOBILIZADO		
BENS EM USO		
Terrenos	1.4.4.1.0003	50.000,00D
Veiculos	1.4.4.1.0004	201.236,21D
Maquinas e Equipamentos	1.4.4.1.0005	350.590,36D
Moveis e Utensilios	1.4.4.1.0006	65.221,36D
Equipamentos de Informática	1.4.4.1.0007	11.328,36D
-BENS EM USO		****678.376,29D
DEPRECIACÕES A AMORTIZAÇÕES		
Dcpreciações Acumuladas	1.4.4.3.0001	110.363,20C
-DEPRECIACÕES A AMORTIZAÇÕES		****110.363,20C
-IMOBILIZADO		****568.013,09D
-Total - ATIVO NÃO CIRCULANTE		**1.346.229,91D
-Total - ATIVO		**2.069.397,52D
.....(XXXXX).....		



Reinaldo Gomes da Silva
 REINALDO GOMES DA SILVA
 Administrador
 CPF: 50508695368

Jose de Jesus Marques
 JOSE DE JESUS MARQUES
 Contador
 CPF: 215.427.323-53 CRC: 5635

CERTIFICO O REGISTRO EM 07/06/2019 15:30 SOB N° 20190764260.
 PROTOCOLO: 190764260 DE 07/06/2019. CÓDIGO DE VERIFICAÇÃO:
 11902615916. NIRE: 21200544885.
 ALVORADA CONSTRUIR LTDA - ME

JUCEMA

Lílian Theresa Rodrigues Mendonça
 SECRETÁRIA-GERAL
 SÃO LUÍS, 07/06/2019
 www.empresafacil.ma.gov.br



Descrição	Classificação	Exercício Atual
PASSIVO		
PASSIVO CIRCULANTE		
EXIGÍVEL A LOGO PRAZO		
FORNECEDORES		
Fornecedores Diversos	2.1.1.1.0001	315.497,92C
=FORNECEDORES		****315.497,92C
=EXIGÍVEL A LOGO PRAZO		****315.497,92C
OBRIGAÇÕES FISCAIS E TRABALHISTAS		
OBRIGAÇÕES TRABALHISTAS		
Salarios, Férias, 13º Sal, e Rescisões a Pagar	2.1.2.2.0001	68.338,14C
INSS a Recolher	2.1.2.2.0002	15.023,16C
FGTS a Recolher	2.1.2.2.0003	9.217,50C
=OBRIGAÇÕES TRABALHISTAS		*****92.578,80C
=OBRIGAÇÕES FISCAIS E TRABALHISTAS		*****92.578,80C
FINANCIAMENTOS		
ENTIDADES FINANCEIRAS		
Emprestimos Bancarios	2.1.6.1.0005	74.553,88C
=ENTIDADES FINANCEIRAS		*****74.553,88C
=FINANCIAMENTOS		*****74.553,88C
=Total - PASSIVO CIRCULANTE		****482.630,60C
PATRIMONIO LIQUIDO		
PATRIMONIO LIQUIDO		
CAPITAL INTEGRALIZADO		
Capital Social	2.3.4.1.0001	400.000,00C
=CAPITAL INTEGRALIZADO		****400.000,00C
RESERVAS DE LUCRO		
Lucros / Prejuizos Acumulados	2.3.4.6.0001	1.085.720,17C
Lucro do Exercicios	2.3.4.6.0002	101.046,75C

Reinaldo Gomes da Silva
 REINALDO GOMES DA SILVA
 Administrador
 CPF: 50508695368

Jose de Jesus Marques
 JOSE DE JESUS MARQUES
 Contador
 CPF: 215.432.323-57 CRC: 5835

CERTIFICO O REGISTRO EM 07/06/2019 15:30 SOB Nº 20190764260.
 PROTOCOLO: 190764260 DE 07/06/2019. CÓDIGO DE VERIFICAÇÃO:
 11902615916. NIRE: 21200544885.
 ALVORADA CONSTRUIR LTDA - ME

JUCEMA

Lilian Theresa Rodrigues Mendonça
 SECRETÁRIA-GERAL
 SÃO LUÍS, 07/06/2019
 www.empresafacil.ma.gov.br

A validade deste documento, se impresso, fica sujeito à comprovação de sua autenticidade nos respectivos portais.
 Informando seus respectivos códigos de verificação



Descrição	Classificação	Exercício Atual
-RESERVAS DE LUCRO		**1.186.766,92C
-PATRIMONIO LIQUIDO		**1.586.766,92C
=Total - PATRIMONIO LIQUIDO		**1.586.766,92C
=Total - PASSIVO		**2.069.397,52C
.....(XXXXX).....		

Reinaldo Gomes da Silva

REINALDO GOMES DA SILVA
Administrador
CPF: 50508695368

Jose de Jesus Marques

JOSE DE JESUS MARQUES
Contador
CPF: 215.432.323-53 CRC: 5637

CERTIFICO O REGISTRO EM 07/06/2019 15:30 SOB N° 20190764260.
PROTOCOLO: 190764260 DE 07/06/2019. CÓDIGO DE VERIFICAÇÃO:
11902615916. NIRE: 21200544885.
ALVORADA CONSTRUIR LTDA - ME

JUCEMA

Lilian Theresa Rodrigues Mendonça
SECRETÁRIA-GERAL
SÃO LUÍS, 07/06/2019
www.empresafacil.ma.gov.br

A validade deste documento, se impresso, fica sujeito à comprovação de sua autenticidade nos respectivos portais.
Informando seus respectivos códigos de verificação

ALVORADA CONSTRUIR LTDA - ME

CNPJ: 05.703.869/0001-16 NIRE: 21200544885 Data: 20/06/2003

Endereço: RUA CEARA, 65 VILA MARIANA, RIBAMAR FIQUENE - MA, CEP: 65938-000

Balanco Patrimonial em 31/12/2018

Folha: 5



IMPORTA O PRESENTE BALANÇO PATRIMONIAL SOMANDO NO ATIVO E NO PASSIVO 2.069.397,52 (DOIS MILHÕES, SESSENTA E NOVE MIL, TREZENTOS E NOVENTA E SETE REAIS E CINQUENTA E DOIS CENTAVOS) DE ACORDO COM A DOCUMENTAÇÃO QUE NOS FOI APRESENTADA.

Ribamar Fiquene, 31 de dezembro de 2018

Reinaldo Gomes da Silva

REINALDO GOMES DA SILVA

Administrador

CPF: 50508695368

RG: 155357620006 Orgão: GEJUSPC-MA

Jose de Jesus Marques

JOSE DE JESUS MARQUES

CONTADOR

CPF: 219.432.323-58 CRC: 5635

RG: 213454120027 Orgão: SSP MA

Expedição: 14/05/2015

CERTIFICO O REGISTRO EM 07/06/2019 15:30 SOB N° 20190764260.
PROTOCOLO: 190764260 DE 07/06/2019. CÓDIGO DE VERIFICAÇÃO:
11902615916. NIRE: 21200544885.
ALVORADA CONSTRUIR LTDA - ME

JUCEMA

Lílian Theresa Rodrigues Mendonça
SECRETÁRIA-GERAL
SÃO LUÍS, 07/06/2019
www.empresafacil.ma.gov.br

A validade deste documento, se impresso, fica sujeito à comprovação de sua autenticidade nos respectivos portais.
Informando seus respectivos códigos de verificação



Descrição	Classificação	Exercício Atual
DEMONSTRAÇÃO DE RESULTADO		
RESULTADO OPERACIONAL		
RECEITA OPERACIONAL BRUTA		
VENDAS		
Venda de Mercadorias	3.1.1.1.0001	65.447,21C
=VENDAS		*****65.447,21C
RECEITA DE SERVIÇOS		
Receita de Serviços	3.1.1.2.0001	951.372,59C
=RECEITA DE SERVIÇOS		*****951.372,59C
=RECEITA OPERACIONAL BRUTA		**1.016.819,80C
DEDUÇÕES DAS VENDAS / SERVICOS		
IMPOSTOS S/ VENDAS / SERVICOS		
Simple Nacional	3.1.2.1.0001	145.743,02D
=IMPOSTOS S/ VENDAS / SERVICOS		****145.743,02D
OUTRAS DEDUÇÕES		
Descontos Concedidos	3.1.2.2.0001	25.497,30D
=OUTRAS DEDUÇÕES		*****25.497,30D
=DEDUÇÕES DAS VENDAS / SERVICOS		****171.240,32D
=Total - RESULTADO OPERACIONAL		****845.579,48C
=Total - DEMONSTRAÇÃO DE RESULTADO		****845.579,48C
CUSTOS E DESPESAS		
CUSTOS		
CUSTO OPERACIONAL		
CUSTO DAS VENDAS / SERVICOS		
Custo das Mercadorias Vendidas	4.1.1.1.0001	19.874,36D

Reinaldo Gomes da Silva

REINALDO GOMES DA SILVA
Administrador
CPF: 50508695368

Jose de Jesus Marques

JOSE DE JESUS MARQUES
Contador
CPF: 245.432.323-63 CRC: 5635

JUCEMA

CERTIFICO O REGISTRO EM 07/06/2019 15:30 SOB N° 20190764260.
PROTOCOLO: 190764260 DE 07/06/2019. CÓDIGO DE VERIFICAÇÃO:
11902615916. NIRE: 21200544885.
ALVORADA CONSTRUIR LTDA - ME

Lílian Theresa Rodrigues Mendonça
SECRETÁRIA-GERAL
SÃO LUÍS, 07/06/2019
www.empresafacil.ma.gov.br

A validade deste documento, se impresso, fica sujeito à comprovação de sua autenticidade nos respectivos portais.
Informando seus respectivos códigos de verificação



Descrição	Classificação	Exercício Atual
Custo dos Serviços Prestados	4.1.1.1.0006	495.042,76D
=CUSTO DAS VENDAS / SERVICOS		****514.917,12D
=CUSTO OPERACIONAL		****514.917,12D
=Total - CUSTOS		****514.917,12D
DESPESAS		
DESPESAS OPERACIONAIS		
DESPESAS COM PESSOAL		
Salarios e Ordenados	4.3.1.1.0001	50.696,14D
Férias	4.3.1.1.0002	14.474,22D
13º Salario	4.3.1.1.0003	9.887,20D
FGTS	4.3.1.1.0005	15.453,12D
Aviso Previo	4.3.1.1.0011	6.415,20D
Rescisão	4.3.1.1.0013	14.447,20D
=DESPESAS COM PESSOAL		****111.373,08D
=DESPESAS OPERACIONAIS		****111.373,08D
DESPESAS GERAIS		
DESPESAS OPERACIONAIS		
Manutenção de Maquinas e Equipamentos	4.3.2.1.0002	9.665,32D
Materiais de Expediente	4.3.2.1.0004	5.998,32D
Energia Eletrica	4.3.2.1.0007	5.414,22D
Água e Esgoto	4.3.2.1.0008	5.669,98D
Combustiveis e Lubrificantes	4.3.2.1.0011	20.114,85D
E.P.l	4.3.2.1.0016	6.974,20D
Serviços Prestados p/ Terceiros PJ	4.3.2.1.0017	8.743,24D
=DESPESAS OPERACIONAIS		*****62.580,13D
DESPESAS TRIBUTARIAS		

Reinaldo Gomes da Silva

REINALDO GOMES DA SILVA
Administrador
CPF: 50508695368

Jose de Jesus Marques

JOSE DE JESUS MARQUES
Contador
CPF: 215.432.323-57 CRC: 5655

JUCEMA

CERTIFICO O REGISTRO EM 07/06/2019 15:30 SOB Nº 20190764260.
PROTOCOLO: 190764260 DE 07/06/2019. CÓDIGO DE VERIFICAÇÃO:
11902615916. NIRE: 21200544885.
ALVORADA CONSTRUIR LTDA - ME

Lilian Theresa Rodrigues Mendonça
SECRETÁRIA-GERAL
SÃO LUÍS, 07/06/2019
www.empresafacil.ma.gov.br

A validade deste documento, se impresso, fica sujeito à comprovação de sua autenticidade nos respectivos portais.
Informando seus respectivos códigos de verificação



Descrição	Classificação	Exercício Atual
Impostos e Taxas Diversas	4.3.2.4.0001	45.789,20D
=DESPESAS TRIBUTARIAS		*****45.789,20D
Despesas Bancárias		
Despesas Bancárias	4.3.2.5.0001	9.873,20D
=Despesas Bancárias		*****9.873,20D
=DESPESAS GERAIS		****118.242,53D
=Total - DESPESAS		****229.615,61D
=Total - CUSTOS E DESPESAS		****744.532,73D

RESULTADO DO EXERCÍCIO

RECEITAS----->	845.579,48C
DESPESAS+ CUSTO----->	744.532,73D
LUCRO LÍQUIDO DO EXERCÍCIO:	*****101.046,75

***** (XXXXX) *****

Reinaldo Gomes da Silva
 REINALDO GOMES DA SILVA
 Administrador
 CPF: 50508695368

Jose de Jesus Marques
 JOSE DE JESUS MARQUES
 Contador
 CPF: 215.432.323/53 CRC: 5635

JUCEMA

CERTIFICO O REGISTRO EM 07/06/2019 15:30 SOB Nº 20190764260.
 PROTOCOLO: 190764260 DE 07/06/2019. CÓDIGO DE VERIFICAÇÃO:
 11902615916. NIRE: 21200544885.
 ALVORADA CONSTRUIR LTDA - ME

Lílian Theresa Rodrigues Mendonça
 SECRETÁRIA-GERAL
 SÃO LUÍS, 07/06/2019
 www.empresafacil.ma.gov.br



IMPORTA A PRESENTE DEMONSTRAÇÃO DE RESULTADO COM LUCRO DE 101.046,75 (CENTO E UM MIL, QUARENTA E SEIS Reais E SETENTA E CINCO CENTAVOS) DE ACORDO COM A DOCUMENTAÇÃO QUE NOS FOI APRESENTADA.

RIBAMAR FIQUENE, 31 DE DEZEMBRO DE 2018

Reinaldo Gomes da Silva

REINALDO GOMES DA SILVA

Administrador

CPF: 59508695368

Jose de Jesus Marques

JOSE DE JESUS MARQUES

CONTADOR

CPF: 215.432.323-53 CRC: 5685 *

COMPROVAÇÃO DE AUTENTICIDADE
Certifico para os devidos fins comprobatórios, amparado pelo artigo 19, inciso II da Constituição Federal, que este documento é autêntico conforme averiguação realizada no sítio do órgão emissor. Davinópolis (MA) 22/01/2020

CERTIFICO O REGISTRO EM 07/06/2019 15:30 SOB N° 20190764260.
PROTOCOLO: 190764260 DE 07/06/2019. CÓDIGO DE VERIFICAÇÃO:
11902615916. NIRE: 21200544885.
ALVORADA CONSTRUIR LTDA - ME

JUCEMA

Lilian Theresa Rodrigues Mendonça
SECRETÁRIA-GERAL
SÃO LUÍS, 07/06/2019
www.empresafacil.ma.gov.br

A validade deste documento, se impresso, fica sujeito à comprovação de sua autenticidade nos respectivos portais. Informando seus respectivos códigos de verificação

Comissão Permanente
Fis 08
Rubrica

Solvência Geral

Ativo	2.069.397,52	
Passivo Circulante + Passivo não Circulante (Obrigações a LP)	482.630,60	= 4,29

Quanto maior, melhor. O investimento total equivale a 429 % do capital de terceiros.

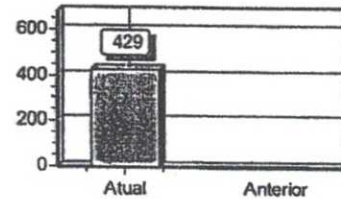

Liquidez Geral

Ativo Circulante + Ativo Realizável a LP	723.167,61	
Passivo Circulante + Passivo Não-Circulante (Obrigações a LP)	482.630,60	= 1,50

Quanto maior, melhor. A empresa possui R\$1,50 de ativo Circulante e ativo realizável a longo prazo para cada R\$1,00 de dívida total.

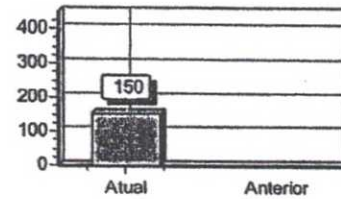

Liquidez Corrente

Ativo Circulante	723.167,61	
Passivo Circulante	482.630,60	= 1,50

Quanto maior, melhor. A empresa possui R\$1,50 de ativo circulante para cada R\$1,00 de dívida de curto prazo.

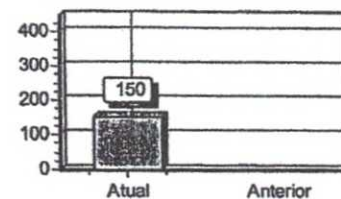

Sob as penas da lei, declaramos que as informações aqui contidas são verdadeiras e nos responsabilizamos por todas elas de acordo com a documentação que nos foi apresentada.

Ribamar Fiquene, 31 de dezembro de 2018.

Reinaldo Gomes da Silva
REINALDO GOMES DA SILVA
Administrador
CPF: 50508695368

Jose de Jesus Marques
JOSE DE JESUS MARQUES
Contador
CRC: 5637
CPF: 215.432.323-53 CRC: 5635

JUCEMA

CERTIFICO O REGISTRO EM 07/06/2019 15:30 SOB N° 20190764260.
PROTOCOLO: 190764260 DE 07/06/2019. CÓDIGO DE VERIFICAÇÃO:
11902615916. NIRE: 21200544885.
ALVORADA CONSTRUIR LTDA - ME

Lílian Theresa Rodrigues Mendonça
SECRETÁRIA-GERAL
SÃO LUÍS, 07/06/2019
www.empresafacil.ma.gov.br

A validade deste documento, se impresso, fica sujeito à comprovação de sua autenticidade nos respectivos portais. Informando seus respectivos códigos de verificação

OFÍCIO ÚNICO DE
RIBAMAR FIQUENE-MA

Comissão Permanente Licitação
Fls 087
Rubrica

TERMO DE ENCERRAMENTO

CONTÉM ESTE CONJUNTO DE FORMULÁRIOS 65 (SESSENTA E CINCO) FOLHAS NUMERADAS MECANICAMENTE DE 1 (UM) A 65 (SESSENTA E CINCO), E SERVIU DE LIVRO DIÁRIO GERAL NUM. 2(DOIS) DA EMPRESA ALVORADA CONSTRUIR LTDA - ME, FIRMA ESTABELECIDÀ RUA CEARA, 65 VILA MARIANA RIBAMAR FIQUENE-MA CEP: 65938-000, REGISTRADA NA JUNTA COMERCIAL DO MESMO ESTADO SOB O NIRE NUM. 21200544885 POR DESPACHO DE 20/06/2003 E NO CADASTRO NACIONAL DE PESSOAS JURÍDICAS DO MINISTÉRIO DA FAZENDA (C.N.P.J.) 05.703.869/0001-16, E INSCRITO NA SECRETARIA ESTADUAL SOB O NUM. 123424194

CONFORME DETERMINA ART. 9º DA INSTRUÇÃO NORMATIVA Nº 107 DE 23/05/2008 DO D.N.R.C, DECLARAMOS QUE O PRESENTE LIVRO ENCONTRA-SE TOTALMENTE ESCRITURADO, DE ACORDO COM A DOCUMENTAÇÃO QUE NOS FOI APRESENTADA.

O PRESENTE VAI ABAIXO ASSINADO PELO CONTADOR(A) RESPONSÁVEL, O SR. JOSE DE JESUS MARQUES REGISTRADO NO C.R.C. SOB O NUM. 5635, REGISTRADO(A) NO C.P.F. SOB O NUM. 215.432.323-53.

PERIODO DE ESCRITURAÇÃO
01/01/2018 A 31/12/2018

RIBAMAR FIQUENE, MA, 31 DE DEZEMBRO DE 2018

Reinaldo Gomes da Silva

REINALDO GOMES DA SILVA

Sócio Administrador
CPF: 50508695368

Jose de Jesus Marques

JOSE DE JESUS MARQUES
CONTADOR(A)

CRC: 5635 CPF: 215.432.323-53

JUNTA COMERCIAL DO ESTADO DO MARANHÃO
Roseli Auroa C. de F. Melo
Agente Administrativo
Mat. 0489

AUTENTICAÇÃO Certifico que a presente fotocópia é reprodução fiel e autêntica do documento original que me foi exibido. Dou fé. Ribamar Fiquene-MA 17/03/2020 <i>[Assinatura]</i>	<input checked="" type="checkbox"/> Ana Grécia Almeida Rizzo Fontanela - Tabeliã <input type="checkbox"/> <input type="checkbox"/>
SERVENTIA EXTRAJUDICIAL DE RIBAMAR FIQUENE - MA Comarca de Montes Altos - MA. Rua Liberato Rocha, 220 CEP: 65938-000 Ribamar Fiquene - MA Fone: (99) 3586-1049	

JUCEMA JUNTA COMERCIAL DO ESTADO DO MARANHÃO

Termo de Autenticação 19/003429-7
O presente livro/ficha, por mim examinado e conferido, actua em conformidade com a legislação em vigor em seus termos de abertura e encerramento.

IMPERATRIZ 08/08/2019
[Assinatura]
LILIAN THERESA RODRIGUES MENDONÇA
SECRETÁRIO GERAL Nº AG 094.632





ESTADO DO MARANHÃO



MEDIDA PROVISÓRIA Nº 308

DE 24 DE MARÇO DE 2020

Dispõe sobre a prorrogação do prazo de validade das certidões negativas de débitos expedidas pela Secretaria de Estado da Fazenda - SEFAZ.

O GOVERNADOR DO ESTADO DO MARANHÃO, no uso da atribuição que lhe confere o § 1º do art. 42 da Constituição Estadual, adoto a seguinte Medida Provisória, com força de lei:

Art. 1º Fica prorrogado, por 90 (noventa) dias, o prazo de validade das certidões negativas de débitos expedidas pela Secretaria de Estado da Fazenda – SEFAZ, na forma do art. 241 da Lei nº 7.799, de 19 de dezembro de 2002.

Parágrafo único. Enquanto durarem os efeitos da pandemia da COVID-19, o prazo de prorrogação previsto no *caput* deste artigo poderá ser renovado por ato do Secretário de Estado da Fazenda.

Art. 2º Esta Medida Provisória entra em vigor na data de sua publicação.

PALÁCIO DO GOVERNO DO ESTADO DO MARANHÃO, EM SÃO LUÍS,
24 DE MARÇO DE 2020, 199º DA INDEPENDÊNCIA E 132º DA REPÚBLICA.

FLÁVIO DINO

Governador do Estado do Maranhão

MARCELO TAVARES SILVA

Secretário Chefe da Casa Civil



Conselho Regional de Engenharia e Agronomia do Estado do Maranhão

CERTIFICAMOS que o profissional mencionado encontra-se registrado neste Conselho, nos termos da Lei 5.194/66, de 24/12/1966, conforme os dados acima. CERTIFICAMOS, ainda, face o estabelecimento nos artigos 68 e 69 da referida Lei, que o interessado não se encontra em débito com o CREA-MA.

Interessado(a)

Profissional: WALDEGNO SALUSTIANO DE ALMEIDA SILVA JUNIOR

Registro: 1100237178

CPF: 515.537.673-49

Tipo de Registro: Registro Definitivo de Profissional (DIPLOMADO NO PAÍS)

Data de registro: 31/07/2006

Título(s)

GRADUAÇÃO

ENGENHEIRO CIVIL

Atribuição: ART. 7 DA RESOLUÇÃO 218, DE 29/06/73, DO CONFEA.

Instituição de Ensino: UNIVERSIDADE ESTADUAL DO MARANHÃO - CAMPUS SAOLUIS

Data de Formação: 27/09/2002

Descrição

CERTIDÃO DE REGISTRO E QUITAÇÃO PESSOA FÍSICA

Informações / Notas

- A falsificação deste documento constitui-se em crime previsto no Código Penal Brasileiro, sujeitando o(a) autor(a) à respectiva ação penal.
- CERTIFICAMOS que caso ocorra(m) alteração(ões) no(s) elemento(s) contido(s) neste documento, esta Certidão perderá a sua validade para todos os efeitos.
- Esta certidão perderá a validade, caso ocorra qualquer alteração posterior dos elementos cadastrais nela contidos.
- Válido em todo território nacional.

Última Anuidade Paga

Ano: 2020 (1/1)

Autos de Infração

Nada consta

Responsabilidades Técnicas

Empresa: ALVORADA CONSTRUIR LTDA

Registro: 0000011204

CNPJ: 05.703.869/0001-16

Data Início: 09/04/2012

Data Fim: Indefinido

Data Fim de Contrato: Indefinido

Tipo de Responsabilidade: RESPONSABILIDADE TÉCNICA

Empresa: PATRIA EMPREENDIMENTOS SERVIÇOS E LOCAÇÕES EIRELI

Registro: 0000012051

CNPJ: 17.122.324/0001-03

Data Início: 06/09/2019

Data Fim: Indefinido

Data Fim de Contrato: Indefinido

Tipo de Responsabilidade: RESPONSABILIDADE TÉCNICA

COMPROVAÇÃO DE AUTENTICIDADE
Certifico para os devidos fins comprobatórios,
amparado pelo artigo 19, inciso II da Constituição
Federal, que este documento é autêntico conforme
averiguação realizada no site do órgão emissor,
Davinópolis (MA) em 22/04/2020





CONTRATO DE Nº 02/2012

CONTRATO QUE ENTRE SI FAZEM A EMPRESA ALVORADA CONSTRUIR LTDA E O ENG.º CIVIL WALDEGNO SALUSTIANO DE ALMEIDA SILVA JUNIOR PARA PRESTAÇÃO DE SERVIÇOS TÉCNICOS.

Pelo presente Instrumento Particular de Contrato de Prestação de Serviços Técnicos, de um lado a empresa **ALVORADA CONSTRUIR LTDA**, Portadora do CNPJ nº 05.703.869/0001-16, situada na Rua Ceará nº65 – Vila Mariana, Ribamar Fiquene/MA, e seu representante Sr.ª **MARIA APARECIDA GOMES DA SILVA**, brasileira solteira, portador do CPF nº 969.100.973-00 e RG nº16348052001-5 SSP/MA, doravante denominado contratante e do outro o Eng.º Civil **WALDEGNO SALUSTIANO DE ALMEIDA SILVA JUNIOR**, CREA nº1100237178 brasileiro, casado residente a Quadra X, casa 18, Ipase São Luis/MA, aqui denominado Contratado, conforme as cláusulas e condições abaixo.

CLÁUSULA I – Pelo presente instrumento, a CONTRATADA obriga-se a Prestação de Serviços Técnicos como Responsável Técnico pela pessoa Jurídica, conforme suas atribuições.

CLÁUSULA II - O valor deste é de 06 (seis) Salário Mínimos Mensais para uma carga horária de 02 (duas) horas diárias, totalizando 10 (dez) horas semanais

CLÁUSULA III - A duração deste é por tempo indeterminado, podendo ser rescindido por qualquer uma das partes, com comunicado entre as partes com 30 dias de antecedência.

CLÁUSULA IV - Fica eleito o foro da Comarca de Montes Alto, Estado do Maranhão, para dirimir quaisquer dúvidas oriundas do presente instrumento.

E, para a firmeza do que foi pactuado, firmam este instrumento em 03 (três) vias de igual teor e um efeito na presença das testemunhas abaixo assinadas.

Ribamar Fiquene - MA, 04 de Setembro de 2012.

CONTRATANTE

CONTRATAD

WALDEGNO SALUSTIANO DE ALMEIDA SILVA JUNIOR
CPF nº 969.100.973-00

TESTEMUNHAS:

CPF Nº

CPF Nº



Conselho Regional de Engenharia e Agronomia do Estado do Maranhão

CERTIFICAMOS que a Empresa mencionada encontra-se registrada neste Conselho, nos Termos da Lei 5.194/66, conforme os dados impressos nesta certidão. CERTIFICAMOS, ainda, que até a presente data, a referida pessoa jurídica e seu(s) responsável(is) técnico(s) estão quites com suas anuidades e demais obrigações junto ao Conselho Regional de Engenharia e Agronomia do Maranhão - CREA-MA, estando habilitada a exercer suas atividades, circunscrita à(s) atribuição(ões) de seu(s) responsável(veis) técnico(s).

Interessado(a)

Empresa: ALVORADA CONSTRUIR LTDA

CNPJ: 05.703.869/0001-16

Registro: 0000011204

Categoria: Matriz

Capital Social: R\$ 400.000,00

Data do Capital: 04/08/2014

Faixa: 3

Atividades CNAE:

Objetivo Social: CONSTRUÇÃO DE EDIFÍCIOS (RESIDÊNCIA, INDÚSTRIAS, COMERCIAIS E DE SERVIÇOS); COLETA DE RESÍDUOS NÃO-PERIGOSOS; CONSTRUÇÃO DE RODOVIAS E FERROVIAS; OBRAS DE URBANIZAÇÃO - RUAS, PRACAS E CALÇADAS; CONSTRUÇÃO DE ESTÁCIÕES E REDES DE DISTRIBUIÇÃO DE ENERGIA ELÉTRICA; CONSTRUÇÃO DE REDES DE ABASTECIMENTO DE ÁGUA, COLETA DE ESGOTO E CONSTRUÇÕES CORRELATAS, EXCETO OBRAS DE IRRIGAÇÃO; CONSTRUÇÃO DE INSTALAÇÕES ESPORTIVAS E RECREATIVAS; OBRAS DE TERRAPLENAGEM; COMÉRCIO DE MERCADORIAS EM GERAL, COM PREDOMINÂNCIA DE PRODUTOS ALIMENTÍCIOS - MINIMERCADOS, MERCADORIAS E ARMAZENS; COMÉRCIO VAREJISTA DE PRODUTOS ALIMENTÍCIOS EM GERAL OU ESPECIALIZADO EM PRODUTOS ALIMENTÍCIOS NÃO ESPECIFICADOS ANTERIORMENTE (ARROZ, ÓLEO VEGETAL, FARINHA, ETC); COMÉRCIO VAREJISTA DE MATERIAIS DE CONSTRUÇÃO EM GERAL; COMÉRCIO VAREJISTA ESPECIALIZADO DE EQUIPAMENTOS E SUPRIMENTOS DE INFORMÁTICA; COMÉRCIO VAREJISTA ESPECIALIZADO DE ELETRODOMÉSTICOS E EQUIPAMENTOS DE ÁUDIO E VÍDEO; COMÉRCIO VAREJISTA DE MOVEIS; COMÉRCIO DE ARTIGOS DE PAPELARIA; TRANSPORTE ESCOLAR; LOCAÇÃO DE AUTOMÓVEIS SEM CONDUTOR; ALUGUEL DE MÁQUINAS E EQUIPAMENTOS AGRÍCOLAS SEM OPERADOR; ALUGUEL DE MÁQUINAS E EQUIPAMENTOS PARA CONSTRUÇÃO SEM OPERADOR, EXCETO ANDAIMES

Restrições do Objetivo Social: OBSERVAÇÃO: EMPRESA HABILITADA PARA ATUAR SOMENTE NA ÁREA DA ENGENHARIA CIVIL (NO ÂMBITO DAS ATRIBUIÇÕES DE SEU RESPONSÁVEL TÉCNICO)

Endereço Matriz: RUA CEARA, 65, VILA MARIANA, RIBAMAR FIQUENE, MA, 65938000

Tipo de Registro: Registro Definitivo de Empresa

Data Inicial: 09/04/2012

Data Final: Indefinido

Registro Regional: 0000011204EMMA

Descrição

CERTIDÃO DE REGISTRO E QUITAÇÃO PESSOA JURÍDICA

Informações / Notas

- A capacidade técnico-profissional da empresa é comprovada pelo conjunto dos acervos técnicos dos profissionais constantes de seu quadro técnico.
- Esta certidão perderá a validade, caso ocorra qualquer alteração posterior dos elementos cadastrais nela contidos

Última Anuidade Paga

Ano: 2019 (6/6)

Autos de Infração

Nada consta

Responsáveis Técnicos

Profissional: WALDEGNO SALUSTIANO DE ALMEIDA SILVA JUNIOR

Registro: 1100237178

CPF: 515.537.673-49

Data Início: 09/04/2012

Data Fim: Indefinido

Data Fim de Contrato: Indefinido

Títulos do Profissional:

ENGENHEIRO CIVIL

Atribuição: ART. 7 DA RESOLUÇÃO 218, DE 29/06/73, DO CONFEA.

Tipo de Responsabilidade: RESPONSÁVEL TÉCNICO

Sócios

Sócio: MARIA APARECIDA GOMES DA SILVA

CNPJ: 96.9.1.00.973-00





CREA-MA

Conselho Regional de Engenharia e Agronomia do Estado do Maranhão

CNPJ: 06.062.038/0001-75

Rua 28 de Julho, nº 214, Centro, São Luís/MA
CEP: 65010-680
Tel: + 55 (98) 2106-8300

COBRANÇA DE ANUIDADE

Pagador
ALVORADA CONSTRUIR LTDA

CPF/CNPJ
05.703.869/0001-16

Endereço
RUA CEARA, 65
VILA MARIANA - RIBAMAR FIQUENE - MA - 65938000

Código CREA
0000011204

Representação numérica: 10490.52358 85000.100843 30251.645195 1 82410000027292

Agência / Código Beneficiário
0027 / 052358-5

Número do Documento
14000008302516451-0

Data Emissão
01/04/2020

Data Vencimento
30/04/2020

Parcela
1/6

Valor do Documento
R\$ 272,92

Detalhes da Cobrança

ANUIDADE EMPRESA-EXERC. ATUAL - MATRIZ FAIXA 3-PARCELADA

00000011204... EXERC.: 2020 R\$ 272,92



Autenticação Mecânica

RECIBO DO PAGADOR

Loterias CAIXA Loterias CAIXA Loterias CAIXA Loterias CAIXA Loterias CAIXA

CAIXA ECONOMICA FEDERAL

QUINA: sorteios de segunda-feira a sábado.

02/ABR/2020 15:21:44

HORA DE 15:21:44

LOT: 09.019938-3

TERM 04210

LOCALIDADE: RIBAMAR FIQUENE

AG. VINCULADA: 0644

COMPROVANTE PAGAMENTO DE

BOLETO CAIXA

INST. EMISSORA: CAIXA ECONOMICA FEDERAL

BANCO RECEPTOR: CAIXA ECONOMICA FEDERAL

LINHA DIGITAVEL DO CODIGO DE BARRAS

1049052358 85000100843

30251645195 1 82410000027292

BENEFICIÁRIO

RAZAO SOCIAL: CREA/MA - ANUIDADE

RAZAO SOCIAL: CREA/MA - ANUIDADE

CNPJ: 06.062.038/0001-75

PAGADOR

RAZAO SOCIAL: ALVORADA CONSTRUIR LTDA

RAZAO SOCIAL: ALVORADA CONSTRUIR LTDA

CNPJ: 05.703.869/0001-16

DATA DE VENCIMENTO: 30/ABR/2020

DATA DE PAGAMENTO: 02/ABR/2020

VALOR NOMINAL: 272,92

JUROS: 0,00

IOF: 0,00

MULTA: 0,00

DESCONTO: 0,00

ABATIMENTO: 0,00

VALOR CALCULADO: 272,92

VALOR DO PAGAMENTO: 272,92

TIPO DE PAGAMENTO: ESPECIE

093-790610217-8

VIA DO CLIENTE



Boletos, Convênios e outros

G338150750029359013
15/04/2020 08:00:36



15/04/2020 - BANCO DO BRASIL - 08:00:22
258102581 0001

COMPROVANTE DE PAGAMENTO DE TITULOS

CLIENTE: M. DE FATIMA PONTES SILVA
AGENCIA: 2581-X CONTA: 34.202-5
=====

CAIXA ECONOMICA FEDERAL

10490523660700010084730255116417182410000088218

BENEFICIARIO:

CREA/MA - MULTAS, DIVIDA ATIVA

NOME FANTASIA:

CREA/MA - MULTAS, DIVIDA ATIVA

CNPJ: 06.062.038/0001-75

PAGADOR:

ALVORADA CONSTRUIR LTDA

CNPJ: 05.703.869/0001-16

=====

NR. DOCUMENTO	41.501
DATA DE VENCIMENTO	30/04/2020
DATA DO PAGAMENTO	15/04/2020
VALOR DO DOCUMENTO	882,18
VALOR COBRADO	882,18

=====

NR.AUTENTICACAO 0.558.C43.OFF.7C3.775

Central de Atendimento BB
4004 0001 Capitais e regioes metropolitanas
0800 729 0001 Demais localidades
Consultas, informacoes e servicos transacionais.

SAC
0800 729 0722
Informacoes, reclamacoes e cancelamento de
produtos e servicos.

Ouvidoria
0800 729 5678
Reclamacoes nao solucionadas nos canais
habituais: agencia, SAC e demais canais de
atendimento.

Atendimento a Deficientes Auditivos ou de Fala
0800 729 0088
informacoes, reclamacoes, cancelamento de
cartao, outros produtos e servicos de Ouvidoria.

Transação efetuada com sucesso por: J8473744 MARIA DE FATIMA PONTES SILVA.



CREA-MA

Conselho Regional de Engenharia e Agronomia do Estado do Maranhão

CNPJ: 06.062.038/0001-75

Rua 28 de Julho, nº 214, Centro, São Luis/MA
CEP: 65010-680
Tel: + 55 (98) 2106-8300

COBRANÇA DE PROCESSO(S) DE AUTO DE INFRAÇÃO

Pagador
ALVORADA CONSTRUIR LTDA
CPF/CNPJ
05.703.869/0001-16

Código CREA
0000011204



Endereço
RUA CEARA, 65
VILA MARIANA - RIBAMAR FIQUENE - MA - 65938000

Representação numérica: 10490.52366 07000.100847 30255.116417 1 82410000088218

Agência / Código Beneficiário 0027 / 052360-7	Número do Documento 14000008302551164-3	Data Emissão 15/04/2020	Data Vencimento 30/04/2020
Parcela 1/5	Valor do Documento R\$ 882,18		

Detalhes da Cobrança

ULTAS POR INFRAÇÕES À LEI 5.194/66 (EMPRESAS)	32988/2020	R\$ 140,78
JROS DE AUTO DE INFRAÇÃO (PESSOA JURÍDICA)	32988/2020	R\$ 5,63
TUALIZAÇÃO MONETÁRIA DE AUTO (PESSOA JURÍDICA)	32988/2020	R\$ 0,62
ULTAS POR INFRAÇÕES À LEI 5.194/66 (EMPRESAS)	32987/2020	R\$ 140,78
JROS DE AUTO DE INFRAÇÃO (PESSOA JURÍDICA)	32987/2020	R\$ 5,63
TUALIZAÇÃO MONETÁRIA DE AUTO (PESSOA JURÍDICA)	32987/2020	R\$ 0,62
ULTAS POR INFRAÇÕES À LEI 5.194/66 (EMPRESAS)	32986/2020	R\$ 140,78
JROS DE AUTO DE INFRAÇÃO (PESSOA JURÍDICA)	32986/2020	R\$ 5,63
TUALIZAÇÃO MONETÁRIA DE AUTO (PESSOA JURÍDICA)	32986/2020	R\$ 0,62
ULTAS POR INFRAÇÕES À LEI 5.194/66 (EMPRESAS)	32984/2020	R\$ 140,78
JROS DE AUTO DE INFRAÇÃO (PESSOA JURÍDICA)	32984/2020	R\$ 5,63
TUALIZAÇÃO MONETÁRIA DE AUTO (PESSOA JURÍDICA)	32984/2020	R\$ 0,62
ULTAS POR INFRAÇÕES À LEI 5.194/66 (EMPRESAS)	32983/2020	R\$ 140,78
JROS DE AUTO DE INFRAÇÃO (PESSOA JURÍDICA)	32983/2020	R\$ 5,63
TUALIZAÇÃO MONETÁRIA DE AUTO (PESSOA JURÍDICA)	32983/2020	R\$ 0,62
ULTAS POR INFRAÇÕES À LEI 5.194/66 (EMPRESAS)	32982/2020	R\$ 140,78
JROS DE AUTO DE INFRAÇÃO (PESSOA JURÍDICA)	32982/2020	R\$ 5,63
TUALIZAÇÃO MONETÁRIA DE AUTO (PESSOA JURÍDICA)	32982/2020	R\$ 0,62

RECEBIDO DO PAGADOR

Autenticação Mecânica



Banco **104-0**

10490.52366 07000.100847 30255.116417 1 82410000088218

Local de Pagamento						Vencimento	
REFERENCIALMENTE NAS CASAS LOTÉRICAS ATÉ O VALOR LIMITE.						30/04/2020	
Beneficiário						Agência / Código Beneficiário	
CREA-MA - Conselho Regional de Engenharia e Agronomia do Estado do Maranhão						0027 / 052360-7	
Documento	Nº do Documento	Espécie Doc.	Aceite	Data Processamento	Nosso Número		
0020	8302551164	DM	N	15/04/2020	14000008302551164-3		
Código do Banco		Carteira	Espécie Moeda	Quantidade Moeda	Valor Moeda	(=) Valor do Documento	
0020		RG	R\$		X	882,18	
Condições (Texto de responsabilidade do beneficiário)						(-) Desconto	
REFERENCIALMENTE NAS CASAS LOTÉRICAS ATÉ O VALOR LIMITE. NÃO RECEBER APÓS O VENCIMENTO REFERENTE À COBRANÇA DE PROCESSO(S) DE AUTO DE INFRAÇÃO						(-) Outras Deduções / Abatimento	
						(+) Mora / Multa / Juros	
						(+) Outros Acréscimos	
Beneficiária						(-) Valor Cobrado	
CREA-MA - Conselho Regional de Engenharia e Agronomia do Estado do Maranhão							
062.038/0001-75							
Rua 28 de Julho, nº 214, Centro, São Luis/MA							
Pagador							
ALVORADA CONSTRUIR LTDA							
703.869/0001-16							
00011204							
A CEARA, 65							
A MARIANA - RIBAMAR FIQUENE - MA - 65938000							
						Código de Baixa	
						Autenticação Mecânica	

FICHA DE COMPENSAÇÃO





1. Responsável Técnico

WALDEGNO SALUSTIANO DE ALMEIDA SILVA JUNIOR
Título profissional: ENGENHEIRO CIVIL

RNP: 1100237178
Registro: 1100237178MA

2. Dados do Contrato

Contratante: **PREFEITURA MUNICIPAL DE SÃO SEBASTIÃO DO TOCANTINS**
PRACA PE. STANISLAW SWIDERSKI, Nº 782
Complemento:
Cidade: **SAO SEBASTIAO**
País: Brasil
Telefone: **91541906** Email:

Bairro: **CENTRO**
UF: **MA**

CPF/CNPJ: **00.766.733/0001-31**
Nº:
CEP: **77893000**

Contrato: **Não especificado** Celebrado em:
Valor: **R\$ 408.287,00** Tipo de contratante: **Pessoa Jurídica**
Ação Institucional: **Outros**

3. Dados da Obra/Serviço

ZONA RURAL Nº:
Complemento: Bairro: **ZONA RURAL**
Cidade: **SAO SEBASTIAO DO TOCANTINS** UF: **TO** CEP: **65943000**
Data de Início: **16/03/2014** Previsão de término: **25/07/2014** Coordenadas Geográficas: ,
Finalidade: **SEM DEFINIÇÃO** Código: **Não Especificado**
Proprietário: **PREFEITURA MUNICIPAL DE SÃO SEBASTIÃO DO TOCANTINS** CPF/CNPJ: **00.766.733/0001-31**

4. Atividade Técnica

	Quantidade	Unidade
1 - ATUACAO		
12 - PROJETO > #A0512 - PONTES, VIADUTOS OU ELEVADOS DE CONCRETO	1,00	nd
12 - PROJETO > #A0529 - BUEIROS	6,00	nd
12 - PROJETO > #A0532 - PAVIMENTACAO SEM REVESTIMENTO	26.000,00	nd

Após a conclusão das atividades técnicas o profissional deverá proceder a baixa desta ART

5. Observações

PROJETO DE RECUPERACAO DE ESTRADA VICINAL L=26,00KM, INC. OBRAS DE ARTE (BUEIROS E PONTES)

6. Declarações

7. Entidade de Classe

SEM INDICACAO DE ENTIDADE DE CLASSE

8. Assinaturas

Declaro serem verdadeiras as informações acima

WALDEGNO SALUSTIANO DE ALMEIDA SILVA JUNIOR - CPF:
515.537.673-49

Local _____ de _____ data _____

PREFEITURA MUNICIPAL DE SÃO SEBASTIÃO DO TOCANTINS - CNPJ:
00.766.733/0001-31

9. Informações

* A ART é válida somente quando quitada, mediante apresentação do comprovante do pagamento ou conferência no site do Crea.

10. Valor

Valor da ART: **R\$ 167,68** Registrada em: **02/06/2014** Valor pago: **R\$ 167,68** Nosso Número: **8200796105**





CREA / MA

Conselho Regional de Engenharia e Agronomia do Maranhão
WEB - 70553 / 2014

CERTIDAO DE ACERVO TÉCNICO



CERTIDÃO : WEB - 70553 / 2014

PROTOCOLO : PRO0006084414

DATA DE EMISSÃO : 06/03/2014

Por delegação de poderes constantes na(o) Decisão de Diretoria, Número : 0021/2008, de 06/03/2008, da Presidência do Conselho Regional de Engenharia e Agronomia do Maranhão, em cumprimento ao disposto na resolução 1025, de 12/10/2009 do CONFEA, CERTIFICAMOS que o Profissional abaixo qualificado registrou a(s) Anotação(ões) de Responsabilidade(s) Técnica(s) - ART's, constante(s) da Presente CERTIDÃO, tendo sido comprovada a execução e conclusão da(s) obra(s) e/ou serviço(s) indicado(s) conforme descrição(ões) abaixo.

Nome do Profissional : WALDEGNO SALUSTIANO DE ALMEIDA SILVA JUNIOR

Carteira : 1100237178XXX

CPF : 51553767349

Título(s)

Engenheiro Civil

Graduação(ões)

ART(s)

ART: 354725 Tipo da ART: Normal

Registrada em : 15/01/2009

Baixada em : 28/02/2014

Endereço da Obra : ***, ***, CEP : 65000000 ROSARIO/MA

Proprietário : DEPART. EST. DE INFRA-ESTRUTURA E TRANSP

Empresa : ITACOLOMI ENGENHARIA-PROJETOS E EXECUÇÕES LTDA EPP

Contratante : DEPART. EST. DE INFRA-ESTRUTURA E TRANSP

SERVICOS DE MELHORAMENTO DE 6,15KM DE RODOVIA VICINAL, VILA PEREIRA AO POVOADO SAO MIGUEL/ROSARIO-MA; CONTRATO Nº 163/2008 - DEINT/MA.

E nada mais tendo sido requerido, expedimos a presente CERTIDÃO DE ACERVO TÉCNICO, com a(s) respectiva(s) baixa(s) de ART(s), averbando-se o(s) ATESTADO(s), DECLARAÇÃO(ões) e/ou CERTIDÃO(ões) em anexo como parte integrante da mesma, somente os serviços a que se referem as atribuições do Profissional acima citado, devidamente cancelada, que vai datada e assinada, por quem de direito.

Rosângela Maria da Silva
Agente Administrativo
Inspetoria de Imperatriz/MA

Raimundo Nonato Neri Farias
Inspetor Chefe do CREA/MA
Inspetoria de Imperatriz





ESTADO DO MARANHÃO
DEPARTAMENTO DE INFRA – ESTRUTURA E TRANSPORTE - DEINT



ATESTADO DE CAPACIDADE TÉCNICA

Atestamos, para os devidos fins e a quem interessar possa, que nos foram prestados com bom desempenho e nada tendo que desabone a conduta do prestador, os serviços descritos abaixo e com as seguintes características:

- Contrato nº 163/2008 –DEINT/MA;
- Endereço da obra: Vila Pereira ao Povoado São Miguel/Rosário – Ma CEP; 65000-00;
- Período de execução da obra: 15/01/2009 a 30/04/2009;
- Dados da Contratante: Departamento. Est. de Infra-Estrutura e Transporte (DEINT), CNPJ nº 08.578.592/0001-35;
- Dados da Contratada: Itacolomi Engenharia – Projetos e Execuções LTDA, Registro no Crea nº7867EMMA, Av. dos Franceses nº 200, São Luis – Ma;
- Responsável Técnico: Eng.º Civil Waldegno Salustiano de Almeida Silva Junior (registro nacional nº 1100237178);
- Descrição da Obra: Serviços Primário com Piçarra inclusive Serviços de Drenagem, com extensão de 6,15 km/ largura 5,5m – 6,85m, tudo em conformidade com as normas estabelecidas;
- Nº da ART de execução: 354725

CREA - MA.
AVERBAMOS O PRESENTE
ATESTADO COMO PARTE
INTEGRANTE DA CERTIDÃO
N.º 70553 IS. 01 A 04

Rosângela Maria da Silva
Agente Administrativo
Inspeção de Impetrat./Ma



ESTADO DO MARANHÃO
DEPARTAMENTO DE INFRA – ESTRUTURA E TRANSPORTE - DEINT



Por ser verdade, firmamos o presente

São Luis/MA, 28 de Fevereiro de 2014

Depart. Est. de Infra-Estrutura e Transporte (DEINT)
CNPJ Nº08.578.592/0001-35

CREA - MA.
AVERBAMOS O PRESENTE
ATESTADO COMO PARTE
INTEGRANTE DA CERTIDÃO
N.º 70553 Fls. 01 A 04

Rosângela Maria da Silva
Agente Administrativa
Inspeç ria de Imperat ria



ESTADO DO MARANHÃO
DEPARTAMENTO DE INFRA - ESTRUTURA E TRANSPORTE - DEINT



OBRA: REVESTIMENTO PRIMARIO COM PIÇARRA INCLUSIVE SERVIÇO DE DRENAGEM
TRECHO: VILA PEREIRA - POVOADO SÃO MIGUEL/ROSARIO
EXTENSÃO: COMPRIMENTO:6,15KM /LARGURA 5,5m - 6,85m

	DESCRIÇÃO	UNIDADE	QUANTIDADE
1.	Pista de rolamento		
1.1	Reconformação de plataforma	KM	6,15
1.2	Revest. primário descontínuo	M2	38.950,00
2.	Faixa latera		
2.1	Roçagem manual	M2	25.169,00
2.2	Corte de árvores	UND	19,00
2.3	Recomposição manual de aterro	M3	5.987,00
2.4	Remoção de lixo	M3	1.745,00
2.5	Limpeza de drenagem	M	55,00
3.	Limpeza de dispositivos e serviços complementares		
3.1	Limpeza de caixa de acumulação	UND	6,00
3.2	Limpeza de Bueiros	UND	6,00
3.3	Limpeza de talwegues	M2	24.500,00
4.	Execução de drenagem e serviços complementares		
4.1	Execução de valetas não revestidas	M	2.350,00
4.2	Execução de caixas de acumulação	UND	2,00
4.3	Execução de drenos	M	95,00

CREA - MA.
AVERBAMOS O PRESENTE
ATESTADO COMO PARTE
INTEGRANTE DA CERTIDÃO
N.º 70553 Fls. 01 A 04

Rosângela Maria da Silva
Agente Administrativo
Inspeção de Imperícia

Depart. Est. de Infra-Estrutura e Transporte (DEINT)
CNPJ Nº 08.578.592/0001-35





À PREFEITURA MUNICIPAL DE DAVINÓPOLIS -MA

DISPENSA DE LICITAÇÃO/2020

OBJETO: SERVIÇOS DE ENGENHARIA PARA CONSTRUÇÃO DE UMA PONTE NO RIO CACAU NO MUNICÍPIO DE DAVINÓPOLIS - MA.

REGIME: EMPLEITADA POR PREÇO GLOBAL

DECLARAÇÃO DE CUMPRIMENTO DO DISPOSTO NO INC. XXXIII, ART. 7º DA CONSTITUIÇÃO FEDERAL

A empresa , Alvorada construir Ltda, inscrito no CNPJ nº 05.703.869/0001-16, com sede à Rua Ceará nº 65, bairro Vila Mariana, Ribamar Fiquene -Ma, neste ato representada pelo seu sócio- diretor, o Srº Reinaldo Gomes da Silva, RG nº155357620006, CPF nº505.086.953-68, brasileiro, casado, residente a Rua Ceará nº 75; **DECLARA**, para fins do disposto no inciso V do artigo 27 da Lei nº 8.666, de 21 de junho de 1993, acrescido pela Lei nº 9.854, de 27 de outubro de 1999, que não emprega menor de dezoito anos em trabalho noturno, perigoso ou insalubre e não emprega menor de dezesseis anos.

Ressalva: emprega menor, a partir de quatorze anos, na condição de aprendiz (X).

(em caso afirmativo, assinalar a ressalva acima)

Ribamar Fiquene – Ma, 16 de Abril 2020

Atenciosamente,

Alvorada Construir LTDA - ME
Reinaldo Gomes da Silva
Diretor





**CERTIDÃO DE REGISTRO E QUITAÇÃO
PESSOA JURIDICA**

Lei Federal Nº 5194 de 24 de Dezembro de 1966

CREA-MA

Nº 829362/2020

Emissão: 28/04/2020

Validade: 30/09/2020

Chave: ZWB5y



Conselho Regional de Engenharia e Agronomia do Estado do Maranhão

CERTIFICAMOS que a Empresa mencionada encontra-se registrada neste Conselho, nos Termos da Lei 5.194/66, conforme os dados impressos nesta certidão. CERTIFICAMOS, ainda, que até a presente data, a referida pessoa jurídica e seu(s) responsável(is) técnico(s) estão quites com suas anuidades e demais obrigações junto ao Conselho Regional de Engenharia e Agronomia do Maranhão - CREA-MA, estando habilitada a exercer suas atividades, circunscrita à(s) atribuição(ões) de seu(s) responsável(veis) técnico(s).

Interessado(a)

Empresa: ALVORADA CONSTRUIR LTDA

CNPJ: 05.703.869/0001-16

Registro: 0000011204

Categoria: Matriz

Capital Social: R\$ 400.000,00

Data do Capital: 04/08/2014

Faixa: 3

Atividades CNAE:

Objetivo Social: CONSTRUCAO DE EDIFICIOS(RESIDENCIA, INDUSTRIAS, COMERCIAIS E DE SERVICOS); COLETA DE RESIDUOS NAO-PERIGOSOS; CONSTRUCAO DE RODOVIAS E FERROVIAS; OBRAS DE URBANIZACAO - RUAS, PRACAS E CALCADAS; CONSTRUCAO DE ESTACOES E REDES DE DISTRIBUICAO DE ENERGIA ELETRICA; CONSTRUCAO DE REDES DE ABASTECIMENTO DE AGUA, COLETA DE ESGOTO E CONSTRUCOES CORRELATAS, EXCETO OBRAS DE IRRIGACAO; CONSTRUCAO DE INSTALACOES ESPORTIVAS E RECREATIVAS; OBRAS DE TERRAPLENAGEM; COMERCIO DE MERCADORIAS EM GERAL, COM PREDOMINANCIA DE PRODUTOS ALIMENTICIOS - MINIMERCADOS, MERCEARIAS E ARMAZENS; COMERCIO VAREJISTA DE PRODUTOS ALIMENTICIOS EM GERAL OU ESPECIALIZADO EM PRODUTOS ALIMENTICIOS NAO ESPECIFICADOS ANTERIORMENTE (ARROZ, OLEO VEGETAL, FARINHA, ETC; COMERCIO VAREJISTA DE MATERIAIS DE CONSTRUCAO EM GERAL; COMERCIO VAREJISTA ESPECIALIZADO DE EQUIPAMENTOS E SUPRIMENTOS DE INFORMÁTICA; COMERCIO VAREJISTA ESPECIALIZADO DE ELETRODOMESTICOS E EQUIPAMENTOS DE AUDIO E VIDEO; COMERCIO VAREJISTA DE MOVEIS; COMERCIO DE ARTIGOS DE PAPELARIA; TRANSPORTE ESCOLAR; LOCACAO DE AUTOMOVEIS SEM CONDUTOR; ALUGUEL DE MAQUINAS E EQUIPAMENTOS AGRICOLAS SEM OPERADOR; ALUGUEL DE MAQUINAS E EQUIPAMENTOS PARA CONSTRUCAO SEM OPERADOR, EXCETO ANDAIMES

Restrições do Objetivo Social: OBSERVAÇÃO: EMPRESA HABILITADA PARA ATUAR SOMENTE NA AREA DA ENGENHARIA CIVIL (NO AMBITO DAS ATRIBUICOES DE SEU RESPONSÁVEL TECNICO)

Endereço Matriz: RUA CEARA, 65, VILA MARIANA, RIBAMAR FIQUENE, MA, 65938000

Tipo de Registro: Registro Definitivo de Empresa

Data Inicial: 09/04/2012

Data Final: Indefinido

Registro Regional: 0000011204EMMA

Descrição

CERTIDÃO DE REGISTRO E QUITAÇÃO PESSOA JURIDICA

Informações / Notas

- A capacidade técnico-profissional da empresa é comprovada pelo conjunto dos acervos técnicos dos profissionais constantes de seu quadro técnico.
- A certidão teve sua validade reduzida em virtude do vencimento do BOLETO de AUTO em Aberto 8302551169. Data de vencimento do boleto: 30/04/2020
- Esta certidão perderá a validade, caso ocorra qualquer alteração posterior dos elementos cadastrais nela contidos

Última Anuidade Paga

Ano: 2019 (6/6)

Parcelamento Ano: 2020

Quantidade de Parcelas Pagas: 1/6

Autos de Infração

Nada consta

Responsáveis Técnicos

Profissional: WALDEGNO SALUSTIANO DE ALMEIDA SILVA JUNIOR

Registro: 1100237178

CPF: 515.537.673-49

Data Início: 09/04/2012

Data Fim: Indefinido

Data Fim de Contrato: Indefinido

Títulos do Profissional:

ENGENHEIRO CIVIL

Atribuição: ART. 7 DA RESOLUÇÃO 218, DE 29/06/73, DO CONFEA.

Tipo de Responsabilidade: RESPONSÁVEL TÉCNICO





ESTADO DO MARANHÃO



MEDIDA PROVISÓRIA Nº 308

DE 24 DE MARÇO DE 2020

Dispõe sobre a prorrogação do prazo de validade das certidões negativas de débitos expedidas pela Secretaria de Estado da Fazenda - SEFAZ.

O GOVERNADOR DO ESTADO DO MARANHÃO, no uso da atribuição que lhe confere o § 1º do art. 42 da Constituição Estadual, adota a seguinte Medida Provisória, com força de lei:

Art. 1º Fica prorrogado, por 90 (noventa) dias, o prazo de validade das certidões negativas de débitos expedidas pela Secretaria de Estado da Fazenda – SEFAZ, na forma do art. 241 da Lei nº 7.799, de 19 de dezembro de 2002.

Parágrafo único. Enquanto durarem os efeitos da pandemia da COVID-19, o prazo de prorrogação previsto no *caput* deste artigo poderá ser renovado por ato do Secretário de Estado da Fazenda.

Art. 2º Esta Medida Provisória entra em vigor na data de sua publicação.

PALÁCIO DO GOVERNO DO ESTADO DO MARANHÃO, EM SÃO LUÍS,
24 DE MARÇO DE 2020, 199º DA INDEPENDÊNCIA E 132º DA REPÚBLICA.

FLÁVIO DINO

Governador do Estado do Maranhão

MARCELO TAVARES SILVA

Secretário Chefe da Casa Civil

PORTARIA CONJUNTA RFB/PGFN Nº 555, DE 23 DE MARÇO DE 2020



Dispõe sobre a prorrogação do prazo de validade das Certidões Negativas de Débitos relativos a Créditos Tributários Federais e à Dívida Ativa da União (CND) e Certidões Positivas com Efeitos de Negativas de Débitos relativos a Créditos Tributários Federais e à Dívida Ativa da União (CPEND), em decorrência da pandemia relacionada ao coronavírus (COVID-19).

O SECRETÁRIO ESPECIAL DA RECEITA FEDERAL DO BRASIL E O PROCURADOR-GERAL DA FAZENDA NACIONAL, no uso das atribuições que lhes conferem, respectivamente, o inciso III do art. 327 do Regimento Interno da Secretaria Especial da Receita Federal do Brasil, aprovado pela Portaria MF nº 430, de 9 de outubro de 2017, e o art. 82 do Regimento Interno da Procuradoria-Geral da Fazenda Nacional, aprovado pela Portaria MF nº 36, de 24 de janeiro de 2014, e tendo em vista o disposto no § 5º do art. 47 da Lei nº 8.212, de 24 de julho de 1991, resolvem:

Art. 1º Fica prorrogada, por 90 (noventa) dias, a validade das Certidões Negativas de Débitos relativos a Créditos Tributários Federais e à Dívida Ativa da União (CND) e Certidões Positivas com Efeitos de Negativa de Débitos relativos a Créditos Tributários Federais e à Dívida Ativa da União (CPEND) válidas na data da publicação desta Portaria Conjunta.

/

Art. 2º Ficam mantidas as demais disposições da Portaria Conjunta RFB/PGFN nº 1.751, de 2 de outubro de 2014.

Art. 3º Esta Portaria entra em vigor na data de sua publicação no Diário Oficial da União.

JOSÉ BARROSO TOSTES NETO
Secretário Especial da Receita Federal do Brasil

JOSÉ LEVI MELLO DO AMARAL JÚNIOR
Procurador-Geral da Fazenda Nacional

A handwritten signature in blue ink, located at the bottom right of the page.