

**INSTRUMENTO PARTICULAR DA 1ª ALTERAÇÃO DE ATO CONSTITUTIVO DE
EMPRESA INDIVIDUAL DE RESPONSABILIDADE LIMITADA – EIRELI
GDS COMÉRCIO DE PRODUTOS ALIMENTÍCIOS E SERVIÇOS EIRELI.**



GEONEY DAMACENO SILVA brasileiro, empresário, casado sob o regime de comunhão parcial de bens, Natural de Imperatriz – MA, nascido em 06/03/1988 portador do CPF nº. 019.199.153-89 e da Cédula de Identidade RG nº. 0204479220026, data de expedição 14/01/2015, residente e domiciliado na Rua São Bernardo, nº. 31, bairro Ouro verde, CEP 65906-432, Imperatriz - MA, Titular da empresa individual de responsabilidade limitada denominada: **GDS COMÉRCIO DE PRODUTOS ALIMENTÍCIOS E SERVIÇOS EIRELI**, com sede na Rua Marly Sarney, nº. 223, bairro Nova Imperatriz, CEP 65900-270, Imperatriz - MA. Com ato constitutivo arquivado na **JUCEMA Junta Comercial do Estado do Maranhão** sob o **NIRE nº. 21600092825** em sessão de 05/10/2018, inscrita no CNPJ (MF) nº. **31.701.482/0001-30**, deliberam de pleno e comum acordo, e na melhor forma de direito, ajustarem a presente alteração e consolidar o ato constitutivo, conforme cláusulas e condições seguintes:

1ª. – A empresa tem sede na **Rua Marly Sarney, nº. 223, bairro Nova Imperatriz, CEP 65900-270, Imperatriz - MA.** Passa a ser na **Rua Ceará, nº. 988, bairro Centro, CEP 65901-610, Imperatriz - MA.**

Com
2ª. – A empresa tem como objetivo a atividade de: **Comércio atacadista de mercadorias em geral, com predominância de produtos alimentícios; Construção de edifícios; Comércio varejista de mercadorias em geral, com predominância de produtos alimentícios - minimercados, mercearias e armazéns; Comércio varejista de materiais de construção em geral; Comércio varejista especializado de equipamentos e suprimentos de informática; Comércio varejista especializado de eletrodomésticos e equipamentos de áudio e vídeo; Comércio varejista de móveis; Comercio varejista de artigos de armarinho; Comércio varejista especializado de instrumentos musicais e acessórios; Comércio varejista de livros; Comércio varejista de artigos de papelaria; Comércio varejista de artigos esportivos; Comércio varejista de produtos farmacêuticos, sem manipulação de fórmulas; Comércio varejista de artigos do vestuário e acessórios; Comércio varejista de calçados; Comércio varejista de produtos saneantes domissanitários; Comércio varejista de equipamentos para escritório; Transporte rodoviário coletivo de passageiros, com itinerário fixo, municipal; Serviço de transporte de passageiros - locação de automóveis com motorista; Transporte escolar; Transporte rodoviário coletivo de passageiros, sob regime de fretamento, municipal; Locação de automóveis sem condutor; Aluguel de máquinas e equipamentos para construção sem operador, exceto andaimes.** Tendo como atividade principal e secundária de acordo com CNAE os seguintes códigos:

Principal:

4691-5/00 – Comércio atacadista de mercadorias em geral, com predominância de produtos alimentícios;

JUCEMA

CERTIFICO O REGISTRO EM 19/12/2018 14:48 SOB Nº 20180970313.
PROTOCOLO: 180970313 DE 19/12/2018. CÓDIGO DE VERIFICAÇÃO:
11805343496. NIRE: 21600092825.
GDS COMERCIO DE PRODUTOS ALIMENTICIOS E SERVIÇOS EIRELI

Lilian Theresa Rodrigues Mendonça
SECRETÁRIA-GERAL
SÃO LUÍS, 19/12/2018
www.empresafacil.ma.gov.br



Secundária:

4120-4/00 – Construção de edifícios:

4712-1/00 – Comércio varejista de mercadorias em geral, com predominância de produtos alimentícios - minimercados, mercearias e armazéns;

4744-0/99 – Comércio varejista de materiais de construção em geral;

4751-2/01 – Comércio varejista especializado de equipamentos e suprimentos de informática;

4753-9/00 – Comércio varejista especializado de eletrodomésticos e equipamentos de áudio e vídeo;

4754-7/01 – Comércio varejista de móveis;

4755-5/02 – Comércio varejista de artigos de armarinho;

4756-3/00 – Comércio varejista especializado de instrumentos musicais e acessórios;

4761-0/01 – Comércio varejista de livros;

4761-0/03 – Comércio varejista de artigos de papelaria;

4763-6/02 – Comércio varejista de artigos esportivos;

4771-7/01 – Comércio varejista de produtos farmacêuticos, sem manipulação de fórmulas;

4781-4/00 – Comércio varejista de artigos do vestuário e acessórios;

4782-2/01 – Comércio varejista de calçados;

4789-0/05 – Comércio varejista de produtos saneantes domissanitários;

4789-0/07 – Comércio varejista de equipamentos para escritório;

4921-3/01 – Transporte rodoviário coletivo de passageiros, com itinerário fixo, municipal;

4923-0/02 – Serviço de transporte de passageiros - locação de automóveis com motorista;

4924-8/00 – Transporte escolar;

4929-9/01 – Transporte rodoviário coletivo de passageiros, sob regime de fretamento, municipal;

7711-0/00 – Locação de automóveis sem condutor;

7732-2/01 – Aluguel de máquinas e equipamentos para construção sem operador, exceto andaimes.

3ª – Neste ato altera seu objetivo para: Comércio atacadista de mercadorias em geral, com predominância de produtos alimentícios; Construção de edifícios; Comércio atacadista de leite e laticínios; Comércio atacadista de aves abatidas e derivados; Comércio atacadista de pães, bolos, biscoitos e similares; Comércio atacadista de produtos alimentícios em geral; Comércio atacadista de produtos de higiene, limpeza e conservação domiciliar; Comércio varejista de mercadorias em geral, com predominância de produtos alimentícios – supermercados; Comércio varejista de mercadorias em geral, com predominância de produtos alimentícios - minimercados, mercearias e armazéns; Comércio varejista de laticínios e frios domiciliar; Comércio varejista de carnes – açougues; Peixaria; Comércio varejista de bebidas; Comércio varejista de hortifrutigranjeiros; Comércio varejista de produtos alimentícios em geral ou especializado em produtos alimentícios não especificados anteriormente (merenda escolar, com predominância de polpas de frutas, frios e congelados); Comércio varejista de tintas e materiais para pintura; Comércio varejista de material

Quarta

CERTIFICO O REGISTRO EM 19/12/2018 14:48 SOB Nº 20180970313.
PROTOCOLO: 180970313 DE 19/12/2018. CÓDIGO DE VERIFICAÇÃO:
11805343496. NIRE: 21600092825.
GDS COMERCIO DE PRODUTOS ALIMENTICIOS E SERVIÇOS EIRELI

JUCEMA

Lilian Theresa Rodrigues Mendonça
SECRETÁRIA-GERAL
SÃO LUÍS, 19/12/2018
www.empresafacil.ma.gov.br



elétrico; Comércio varejista de materiais de construção em geral; Comércio varejista especializado de equipamentos e suprimentos de informática; Recarga de cartuchos para equipamentos de informática; Comércio varejista especializado de eletrodomésticos e equipamentos de áudio e vídeo; Comércio varejista de móveis (cadeiras, mesas e carteiras escolar); Comércio varejista de tecidos (malha para confecção); Comercio varejista de artigos de armarinho; Comércio varejista especializado de instrumentos musicais e acessórios; Comércio varejista de outros artigos de uso pessoal e doméstico não especificados anteriormente (utensílios doméstico); Comércio varejista de livros; Comércio varejista de artigos de papelaria; Comércio varejista de brinquedos e artigos recreativos; Comércio varejista de artigos esportivos; Comércio varejista de produtos farmacêuticos, sem manipulação de fórmulas; Comércio varejista de cosméticos, produtos de perfumaria e de higiene pessoal; Comércio varejista de artigos do vestuário e acessórios (fardamento escolar); Comércio varejista de calçados; Comércio varejista de produtos saneantes domissanitários; Comércio varejista de equipamentos para escritório; Transporte rodoviário coletivo de passageiros, com itinerário fixo, municipal; Serviço de transporte de passageiros - locação de automóveis com motorista; Transporte escolar; Transporte rodoviário coletivo de passageiros, sob regime de fretamento, municipal; Locação de automóveis sem condutor; Aluguel de máquinas e equipamentos para construção sem operador, exceto andaimes; Aluguel de máquinas e equipamentos para escritórios; Fotocópias (serviços de fotocópias, digitação, encadernação e xerox).Tendo como atividade principal e secundária de acordo com CNAE os seguintes códigos:

Principal:

4691-5/00 – Comércio atacadista de mercadorias em geral, com predominância de produtos alimentícios;

Secundaria:

4120-4/00 – Construção de edifícios;

4631-1/00 – Comércio atacadista de leite e laticínios;

4634-6/02 – Comércio atacadista de aves abatidas e derivados;

4637-1/04 – Comércio atacadista de pães, bolos, biscoitos e similares;

4639-7/01 – Comércio atacadista de produtos alimentícios em geral;

4649-4/08 – Comércio atacadista de produtos de higiene, limpeza e conservação domiciliar;

4711-3/02 – Comércio varejista de mercadorias em geral, com predominância de produtos alimentícios – supermercados;

4712-1/00 – Comércio varejista de mercadorias em geral, com predominância de produtos alimentícios - minimercados, mercearias e armazéns;

4721-1/03 – Comércio varejista de laticínios e frios domiciliar;

4722-9/01 – Comércio varejista de carnes – açougues;

4722-9/02 – Peixaria;

4723-7/00 – Comércio varejista de bebidas;

4724-5/00 – Comércio varejista de hortifrutigranjeiros;

CERTIFICO O REGISTRO EM 19/12/2018 14:48 SOB Nº 20180970313.
 PROTOCOLO: 180970313 DE 19/12/2018. CÓDIGO DE VERIFICAÇÃO:
 11805343496. NIRE: 21600092825.
 GDS COMERCIO DE PRODUTOS ALIMENTICIOS E SERVIÇOS EIRELI

JUCEMA

Lilian Theresa Rodrigues Mendonça
 SECRETÁRIA-GERAL
 SÃO LUÍS, 19/12/2018
 www.empresafacil.ma.gov.br

- 4729-6/99 – Comércio varejista de produtos alimentícios em geral ou especializado em produtos alimentícios não especificados anteriormente (merenda escolar, com predominância de polpas de frutas, frios e congelados);
- 4741-5/00 – Comércio varejista de tintas e materiais para pintura;
- 4742-3/00 – Comércio varejista de material elétrico;
- 4744-0/99 – Comércio varejista de materiais de construção em geral;
- 4751-2/01 – Comércio varejista especializado de equipamentos e suprimentos de informática;
- 4751-2/02 – Recarga de cartuchos para equipamentos de informática;
- 4753-9/00 – Comércio varejista especializado de eletrodomésticos e equipamentos de áudio e vídeo;
- 4754-7/01 – Comércio varejista de móveis (cadeiras, mesas e carteiras escolar);
- 4755-5/01 – Comércio varejista de tecidos (malha para confecção);
- 4755-5/02 – Comércio varejista de artigos de armarinho;
- 4756-3/00 – Comércio varejista especializado de instrumentos musicais e acessórios;
- 4759-8/99 – Comércio varejista de outros artigos de uso pessoal e doméstico não especificados anteriormente (utensílios doméstico);
- 4761-0/01 – Comércio varejista de livros;
- 4761-0/03 – Comércio varejista de artigos de papelaria;
- 4763-6/01 – Comércio varejista de brinquedos e artigos recreativos;
- 4763-6/02 – Comércio varejista de artigos esportivos;
- 4771-7/01 – Comércio varejista de produtos farmacêuticos, sem manipulação de fórmulas;
- 4772-5/00 – Comércio varejista de cosméticos, produtos de perfumaria e de higiene pessoal;
- 4781-4/00 – Comércio varejista de artigos do vestuário e acessórios (fardamento escolar);
- 4782-2/01 – Comércio varejista de calçados;
- 4789-0/05 – Comércio varejista de produtos saneantes domissanitários;
- 4789-0/07 – Comércio varejista de equipamentos para escritório;
- 4921-3/01 – Transporte rodoviário coletivo de passageiros, com itinerário fixo, municipal;
- 4923-0/02 – Serviço de transporte de passageiros - locação de automóveis com motorista;
- 4924-8/00 – Transporte escolar;
- 4929-9/01 – Transporte rodoviário coletivo de passageiros, sob regime de fretamento, municipal;
- 7711-0/00 – Locação de automóveis sem condutor;
- 7732-2/01 – Aluguel de máquinas e equipamentos para construção sem operador, exceto andaimes;
- 7733-1/00 – Aluguel de máquinas e equipamentos para escritórios;
- 8219-9/01 – Fotocópias (serviços de fotocópias, digitação, encadernação e xerox).

G10M/15

4ª. – A administração da empresa cabe o titular Sr. **GEONEY DAMACENO SILVA**, com poderes e atribuições de titular administrador, autorizo o uso do nome empresarial, vedado, porém, fazer uso denominação social em negócios alheios aqueles do objetivo

CERTIFICO O REGISTRO EM 19/12/2018 14:48 SOB Nº 20180970313.
PROTOCOLO: 180970313 DE 19/12/2018. CÓDIGO DE VERIFICAÇÃO:
11805343496. NIRE: 21600092825.
GDS COMERCIO DE PRODUTOS ALIMENTICIOS E SERVIÇOS EIRELI

JUCEMA

Lilian Theresa Rodrigues Mendonça
SECRETÁRIA-GERAL
SÃO LUÍS, 19/12/2018
www.empresafacil.ma.gov.br

social ou assumir obrigações seja em favor de qualquer dos quotistas ou terceiros, bem como onerar ou alienar, bens móveis da sociedade sem autorização do outro sócio, conforme artigos 997, VI, 1.013, 1015 e 1.064 da Lei 10.406/2002.

5ª. – O titular Sr. **GEONEY DAMACENO SILVA**, declara sob as penas da lei, que não está impedido de exercer a administração da EIRELI, por lei especial, ou em virtude de condenação criminal, ou por se encontra sob os efeitos dela, a pena que vede, ainda que temporariamente, o acesso a cargos públicos; ou por crime falimentar, de prevaricação, peita ou suborno, concussão, peculato, ou contra economia popular, contra o sistema financeiro nacional, contra as normas de defesa da concorrência, contra as relações de consumo, fé pública, ou a propriedade. (Art. 1.011, § 1º, CC/2002).

6ª – Todas as demais cláusulas e condições do seu Ato Constitutivo não abrangidas pelo presente Instrumento de Alteração permanecem em pleno vigor e fazendo parte integrante deste para todos os efeitos legais e de direito.

Á Vista da modificação ora ajustada consolida-se o ato constitutivo, com seguinte redação:

1ª. – A empresa gira sob nome empresarial: **GDS COMÉRCIO DE PRODUTOS ALIMENTÍCIOS E SERVIÇOS EIRELI**

2ª. – Tem sede á Rua Ceará, nº. 988, bairro Centro, CEP 65901-610, Imperatriz - MA. (art. 997, II, CC/2002).

3ª – O capital social é de **R\$ 100.000,00** (cem mil reais), totalmente integralizadas neste ato, em moeda corrente do País – (Art. 980-A).

4ª. – A empresa tem de como objetivo a atividade: **Comércio atacadista de mercadorias em geral, com predominância de produtos alimentícios; Construção de edifícios; Comércio atacadista de leite e laticínios; Comércio atacadista de aves abatidas e derivados; Comércio atacadista de pães, bolos, biscoitos e similares; Comércio atacadista de produtos alimentícios em geral; Comércio atacadista de produtos de higiene, limpeza e conservação domiciliar; Comércio varejista de mercadorias em geral, com predominância de produtos alimentícios – supermercados; Comércio varejista de mercadorias em geral, com predominância de produtos alimentícios - minimercados, mercearias e armazéns; Comércio varejista de laticínios e frios domiciliar; Comércio varejista de carnes – açougues; Peixaria; Comércio varejista de bebidas; Comércio varejista de hortifrutigranjeiros; Comércio varejista de produtos alimentícios em geral ou especializado em produtos alimentícios não especificados anteriormente (merenda escolar, com predominância de polpas de frutas, frios e congelados); Comércio varejista de tintas e materiais para pintura; Comércio varejista de material elétrico; Comércio varejista de materiais de construção em geral; Comércio varejista especializado de equipamentos e suprimentos de informática; Recarga de cartuchos para equipamentos de informática; Comércio varejista especializado de eletrodomésticos e equipamentos de áudio e vídeo; Comércio varejista de móveis (cadeiras, mesas e carteiras escolar); Comércio**

GRONAS

CERTIFICO O REGISTRO EM 19/12/2018 14:48 SOB Nº 20180970313.
PROTOCOLO: 180970313 DE 19/12/2018. CÓDIGO DE VERIFICAÇÃO:
11805343496. NIRE: 21600092825.
GDS COMERCIO DE PRODUTOS ALIMENTICIOS E SERVIÇOS EIRELI

JUCEMA

Lilian Theresa Rodrigues Mendonça
SECRETÁRIA-GERAL
SÃO LUÍS, 19/12/2018
www.empresafacil.ma.gov.br



varejista de tecidos (malha para confecção); Comércio varejista de artigos de armarinho; Comércio varejista especializado de instrumentos musicais e acessórios; Comércio varejista de outros artigos de uso pessoal e doméstico não especificados anteriormente (utensílios doméstico); Comércio varejista de livros; Comércio varejista de artigos de papelaria; Comércio varejista de brinquedos e artigos recreativos; Comércio varejista de artigos esportivos; Comércio varejista de produtos farmacêuticos, sem manipulação de fórmulas; Comércio varejista de cosméticos, produtos de perfumaria e de higiene pessoal; Comércio varejista de artigos do vestuário e acessórios (fardamento escolar); Comércio varejista de calçados; Comércio varejista de produtos saneantes domissanitários; Comércio varejista de equipamentos para escritório; Transporte rodoviário coletivo de passageiros, com itinerário fixo, municipal; Serviço de transporte de passageiros - locação de automóveis com motorista; Transporte escolar; Transporte rodoviário coletivo de passageiros, sob regime de fretamento, municipal; Locação de automóveis sem condutor; Aluguel de máquinas e equipamentos para construção sem operador, exceto andaimes; Aluguel de máquinas e equipamentos para escritórios; Fotocópias (serviços de fotocópias, digitação, encadernação e xerox). Tendo como atividade principal e secundária de acordo com CNAE os seguintes códigos:

Principal:

4691-5/00 – Comércio atacadista de mercadorias em geral, com predominância de produtos alimentícios;

Secundaria:

- 4120-4/00 – Construção de edifícios;**
- 4631-1/00 – Comércio atacadista de leite e laticínios;**
- 4634-6/02 – Comércio atacadista de aves abatidas e derivados;**
- 4637-1/04 – Comércio atacadista de pães, bolos, biscoitos e similares;**
- 4639-7/01 – Comércio atacadista de produtos alimentícios em geral;**
- 4649-4/08 – Comércio atacadista de produtos de higiene, limpeza e conservação domiciliar;**
- 4711-3/02 – Comércio varejista de mercadorias em geral, com predominância de produtos alimentícios – supermercados;**
- 4712-1/00 – Comércio varejista de mercadorias em geral, com predominância de produtos alimentícios - minimercados, mercearias e armazéns;**
- 4721-1/03 – Comércio varejista de laticínios e frios domiciliar;**
- 4722-9/01 – Comércio varejista de carnes – açougues;**
- 4722-9/02 – Peixaria;**
- 4723-7/00 – Comércio varejista de bebidas;**
- 4724-5/00 – Comércio varejista de hortifrutigranjeiros;**
- 4729-6/99 – Comércio varejista de produtos alimentícios em geral ou especializado em produtos alimentícios não especificados anteriormente (merenda escolar, com predominância de polpas de frutas, frios e congelados);**
- 4741-5/00 – Comércio varejista de tintas e materiais para pintura;**
- 4742-3/00 – Comércio varejista de material elétrico;**
- 4744-0/99 – Comércio varejista de materiais de construção em geral;**

GROSS

CERTIFICO O REGISTRO EM 19/12/2018 14:48 SOB Nº 20180970313.
 PROTOCOLO: 180970313 DE 19/12/2018. CÓDIGO DE VERIFICAÇÃO:
 11805343496. NIRE: 21600092825.
 GDS COMERCIO DE PRODUTOS ALIMENTICIOS E SERVIÇOS EIRELI

JUCEMA

Lilian Theresa Rodrigues Mendonça
 SECRETÁRIA-GERAL
 SÃO LUÍS, 19/12/2018
 www.empresafacil.ma.gov.br



- 4751-2/01 – Comércio varejista especializado de equipamentos e suprimentos de informática;
- 4751-2/02 – Recarga de cartuchos para equipamentos de informática;
- 4753-9/00 – Comércio varejista especializado de eletrodomésticos e equipamentos de áudio e vídeo;
- 4754-7/01 – Comércio varejista de móveis (cadeiras, mesas e carteiras escolar);
- 4755-5/01 – Comércio varejista de tecidos (malha para confecção);
- 4755-5/02 – Comercio varejista de artigos de armarinho;
- 4756-3/00 – Comércio varejista especializado de instrumentos musicais e acessórios;
- 4759-8/99 – Comércio varejista de outros artigos de uso pessoal e doméstico não especificados anteriormente (utensílios doméstico);
- 4761-0/01 – Comércio varejista de livros;
- 4761-0/03 – Comércio varejista de artigos de papelaria;
- 4763-6/01 – Comércio varejista de brinquedos e artigos recreativos;
- 4763-6/02 – Comércio varejista de artigos esportivos;
- 4771-7/01 – Comércio varejista de produtos farmacêuticos, sem manipulação de fórmulas;
- 4772-5/00 – Comércio varejista de cosméticos, produtos de perfumaria e de higiene pessoal;
- 4781-4/00 – Comércio varejista de artigos do vestuário e acessórios (fardamento escolar);
- 4782-2/01 – Comércio varejista de calçados;
- 4789-0/05 – Comércio varejista de produtos saneantes domissanitários;
- 4789-0/07 – Comércio varejista de equipamentos para escritório;
- 4921-3/01 – Transporte rodoviário coletivo de passageiros, com itinerário fixo, municipal;
- 4923-0/02 – Serviço de transporte de passageiros - locação de automóveis com motorista;
- 4924-8/00 – Transporte escolar;
- 4929-9/01 – Transporte rodoviário coletivo de passageiros, sob regime de fretamento, municipal;
- 7711-0/00 – Locação de automóveis sem condutor;
- 7732-2/01 – Aluguel de máquinas e equipamentos para construção sem operador, exceto andaimes;
- 7733-1/00 – Aluguel de máquinas e equipamentos para escritórios;
- 8219-9/01 – Fotocópias (serviços de fotocópias, digitação, encadernação e xerox).

610MS

5ª. – A presente empresa teve inicio de suas atividades em 01/10/2018 e seu prazo de duração é indeterminado.

6ª. – A responsabilidade do empresário é restrita ao valor de seu capital e responde exclusivamente pela integralização do capital social. (art. 1.052, CC/2002).

7ª. – A administração da empresa cabe ao Sr. **GEONEY DAMACENO SILVA**, com os poderes e atribuições de administrar os negócios sociais, vedado, no entanto, o uso do nome empresarial em atividades estranhas ao interesse empresarial ou assumir

CERTIFICO O REGISTRO EM 19/12/2018 14:48 SOB Nº 20180970313.
PROTOCOLO: 180970313 DE 19/12/2018. CÓDIGO DE VERIFICAÇÃO:
11805343496. NIRE: 21600092825.
GDS COMERCIO DE PRODUTOS ALIMENTICIOS E SERVIÇOS EIRELI

JUCEMA

Lílian Theresa Rodrigues Mendonça
SECRETÁRIA-GERAL
SÃO LUÍS, 19/12/2018
www.empresafacil.ma.gov.br

obrigações seja em favor do empresário ou de terceiros, bem como onerar ou alienar bens imóveis da empresa, sem autorização do titular da empresa. (artigos 997, VI; 1.013. 1.015, 1064, CC/2002, caso de administrador não sócio).

Comissão Permanente Licitação
Fis. 329
Fabrica

8ª. – Ao término de cada exercício social, em 31 de dezembro, o administrador prestará contas justificadas de sua administração, procedendo à elaboração do inventário, do balanço patrimonial e do balanço de resultado econômico, cabendo ao empresário, os lucros ou perdas apuradas. (art. 1.065, CC/2002).

9ª. – Nos quatro meses seguintes ao término do exercício social, o empresário deliberará sobre as contas e designará administrador quando for o caso. (art. 1.071 e 1.072, § 2º e art. 1.078, CC/2002).

10ª. – A EIRELI poderá a qualquer tempo, abrir ou fechar filial ou outra dependência, mediante alteração do ato constitutivo, devidamente assinada pelo titular da empresa.

11ª. – Falecendo o empresário a empresa continuará suas atividades com os herdeiros, sucessores e o incapaz. Não sendo possível ou inexistindo interesse destes, o valor de seus haveres será apurado e liquidado com base na situação patrimonial da empresa, à data da resolução, verificada em balanço especialmente levantado.

12ª. – O administrador declara, sob as penas da lei, de que não está impedido de exercer a administração da EIRELI, por lei especial, ou em virtude de condenação criminal, ou por se encontrar sob os efeitos dela, a pena que vede, ainda que temporariamente, o acesso a cargos públicos: ou por crime falimentar, de prevaricação, peita ou suborno, concussão, peculato, ou contra a economia popular, contra o sistema financeiro nacional, contra normas de defesa da concorrência, contra as relações de consumo, fé pública, ou a propriedade, - (art. 1.011, § 1º. CC/2002).

13ª. – Declaro, sob as penas da lei, que não participo de nenhuma outra empresa dessa modalidade.

14ª. – Fica eleito o foro da cidade de Imperatriz – MA. Para o exercício e o cumprimento dos direitos e obrigações resultantes deste contrato.

Assim por estar de acordo com todas as cláusulas aqui expressas e em cumprimento da Lei 10.406/02 CC/2002, o titular assina o presente instrumento em 01 via de único teor e forma. Prometendo o fiel cumprimento do que aqui se estabeleceu, obrigando-se por si, seus herdeiros ou sucessores de qualquer tipo.

Imperatriz – MA. 01 de dezembro de 2018

6º Ofício

Geoney Damaceno Silva

GEONEY DAMACENO SILVA

JUCEMA

CERTIFICO O REGISTRO EM 19/12/2018 14:48 SOB Nº 20180970313.
PROTOCOLO: 180970313 DE 19/12/2018. CÓDIGO DE VERIFICAÇÃO:
11805343496. NIRE: 21600092825.
GDS COMERCIO DE PRODUTOS ALIMENTICIOS E SERVIÇOS EIRELI

Lilian Theresa Rodrigues Mendonça
SECRETÁRIA-GERAL
SÃO LUÍS, 19/12/2018
www.empresafacil.ma.gov.br



PREFEITURA MUNICIPAL DE IMPERATRIZ

SECRETARIA MUNICIPAL DA FAZENDA

2020

ALVARÁ DE LICENÇA E FUNCIONAMENTO

INSCRIÇÃO MUNICIPAL

974048

CPF/CNPJ

31.701.482/0001-30

NÚMERO DE CONTROLE

8032020133073

RAZÃO SOCIAL

GDS COMERCIO DE PRODUTOS ALIMENTICIOS E SERVICOS EIRELI

NOME FANTASIA

GDS COMERCIO

LOCALIZAÇÃO

RUA CEARA N° 00988, NOVA IMPERATRIZ
65000000 -IMPERATRIZ-MA

INSCRIÇÃO IMOBILIÁRIA 017588

CNAE Principal e Secundários

469150000 - COMERCIO ATACADISTA DE MERCADORIAS EM GERAL, COM PREDOMINANCIA DE PRODUTOS ALIMENTICIOS

463970100 - COMERCIO ATACADISTA DE PRODUTOS ALIMENTICIOS EM GERAL

464940800 - COMERCIO ATACADISTA DE PRODUTOS DE HIGIENE, LIMPEZA E CONSERVACAO DOMICILIAR

RESTRIÇÕES

Este contribuinte está autorizado a desenvolver as atividades acima elencadas e firma compromisso, sob as penas da lei, de que conhece e atende os requisitos legais exigidos para funcionamento e exercício das atividades econômicas constantes do objeto social, no que respeita ao uso e ocupação do solo, as atividades domiciliares e restrições ao uso de espaços públicos, acessibilidade e de segurança sanitária, ambiental e de prevenção contra incêndios e pânico. O contribuinte reconhece que o não atendimento a estes requisitos acarretará a suspensão e a cassação subsequente do Alvará de Funcionamento, nos termos da legislação vigente.

LANCAMENTO DE ALVARA POR OFICIO 2020

NOTA: ESTE ALVARÁ DEVE SER AFIXADO EM LOCAL VISÍVEL E ACESSÍVEL À FISCALIZAÇÃO.

EMITIDO EM: 09/03/2020

VALIDADE: 28/02/2021

CÓDIGO DE AUTENTICIDADE:

442079459674C7D4E15E757F6201E47E

GDS COMERCIO DE PRODUTOS ALIMENTICIOS E SERVIÇOS EIRELI

CNPJ: 31701482/0001-30

NIRE: 21600092825

Endereço: RUA CEARA, 988 CENTRO, IMPERATRIZ - MA, CEP: 65901-640

Balanco Patrimonial encerrado em 31/12/2019



Descrição	Classificação	Exercício Atual
ATIVO		
ATIVO CIRCULANTE		
DISPONIVEL		
CAIXA GERAL		
CAIXA	1.1.1.01.001	24.264,11D
=CAIXA GERAL		****24.264,11D
BANCO C/ MOVIMENTO		
BANCO CONTA MOVIMENTO	1.1.1.02.002	74.158,58D
=BANCO C/ MOVIMENTO		****74.158,58D
=DISPONIVEL		****98.422,69D
CLIENTES		
DUPLICATAS A RECEBER		
DUPLICATAS A RECEBER	1.1.3.01.001	690.144,54D
=DUPLICATAS A RECEBER		****690.144,54D
=CLIENTES		****690.144,54D
ESTOQUES		
MERCADORIAS P/ REVENDA		
MERCADORIAS P/ REVENDA	1.1.4.01.001	733.648,85D
=MERCADORIAS P/ REVENDA		****733.648,85D
=ESTOQUES		****733.648,85D
=Total - ATIVO CIRCULANTE		**1.522.216,08D
ATIVO NÃO CIRCULANTE		
IMOBILIZADO		
MAQUINAS		
MAQUINAS E EQUIPAMENTOS	1.2.3.01.001	190.784,58D
=MAQUINAS		****190.784,58D
MOVEIS		
MOVEIS E UTENSILIOS	1.2.3.02.001	95.758,66D

GEONEY DAMACENO SILVA
Administrador
CPF: 01919915389

JOSE DE JESUS MARQUES
Contador
CPF:215.432.323-53 CRC: 5635

GDS COMERCIO DE PRODUTOS ALIMENTICIOS E SERVIÇOS EIRELI

CNPJ: 31701482/0001-30

NIRE: 21600092825

Endereço: RUA CEARA, 988 CENTRO, IMPERATRIZ - MA, CEP: 65901-640

Balanco Patrimonial encerrado em 31/12/2019



Descrição	Classificação	Exercício Atual
=MOVEIS		****95.758,66D
VEICULOS		
VEICULOS	1.2.3.03.001	160.000,00D
=VEICULOS		****160.000,00D
(-) DEPRECIACES ACUMULADAS		
(-) MAQUINAS E EQUIPAMENTOS	1.2.3.05.001	71.365,25C
(-) MOVEIS E UTENSILIOS	1.2.3.05.002	57.583,85C
(-) VEICULOS	1.2.3.05.003	49.658,21C
=(-) DEPRECIACES ACUMULADAS		****178.607,31C
=IMOBILIZADO		****267.935,93D
=T o t a l - ATIVO NO CIRCULANTE		****267.935,93D
=T o t a l - ATIVO		**1.790.152,01D
***** (XXXXX) *****		

GEONEY DAMACENO SILVA
Administrador
CPF: 01919915389

JOSE DE JESUS MARQUES
Contador
CPF:215.432.323-53 CRC: 5635

GDS COMERCIO DE PRODUTOS ALIMENTICIOS E SERVIÇOS EIRELI

CNPJ: 31701482/0001-30

NIRE: 21600092825

Endereço: RUA CEARA, 988 CENTRO, IMPERATRIZ - MA, CEP: 65901-640

Balanco Patrimonial encerrado em 31/12/2019



Descrição	Classificação	Exercício Atual
PASSIVO		
PASSIVO CIRCULANTE		
FORNECEDORES		
FORNECEDORES		
FORNECEDORES DIVERSOS	2.1.1.01.001	433.648,85C
=FORNECEDORES		****433.648,85C
OBRIGAÇÕES SOCIAIS E TRABALHISTAS		
SALARIOS A PAGAR	2.1.1.04.001	35.452,20C
INSS A RECOLHER	2.1.1.04.002	9.854,20C
FGTS A RECOLHER	2.1.1.04.003	10.542,25C
=OBRIGAÇÕES SOCIAIS E TRABALHISTAS		*****55.848,65C
OBRIGAÇÕES TRIBUTARIAS		
SIMPLES NACIONAL A RECOLHER	2.1.1.05.001	45.968,17C
=OBRIGAÇÕES TRIBUTARIAS		*****45.968,17C
=FORNECEDORES		****535.465,67C
=Total - PASSIVO CIRCULANTE		****535.465,67C
PASSIVO NÃO CIRCULANTE		
OBRIGAÇÕES A LONGO PRAZO		
PARCELAMENTOS		
INSS PARCELADO 1	2.2.1.02.001	15.952,19C
=PARCELAMENTOS		*****15.952,19C
=OBRIGAÇÕES A LONGO PRAZO		*****15.952,19C
=Total - PASSIVO NÃO CIRCULANTE		*****15.952,19C
PATRIMONIO LIQUIDO		
CAPITAL SOCIAL		
CAPITAL INTEGRALIZADO		
CAPITAL SOCIAL	2.4.1.01.001	100.000,00C
=CAPITAL INTEGRALIZADO		****100.000,00C

GEONEY DAMACENO SILVA
Administrador
CPF: 01919915389

JOSE DE JESUS MARQUES
Contador
CPF:215.432.323-53 CRC: 5635

GDS COMERCIO DE PRODUTOS ALIMENTICIOS E SERVIÇOS EIRELI

CNPJ: 31701482/0001-30

NIRE: 21600092825

Endereço: RUA CEARA, 988 CENTRO, IMPERATRIZ - MA, CEP: 65901-640

Balço Patrimonial encerrado em 31/12/2019



Descrição	Classificação	Exercício Atual
=CAPITAL SOCIAL		****100.000,00C
RESERVAS DE LUCROS		
LUCROS OU PREJUÍZOS ACUMULADOS		
LUCRO DO EXERCÍCIO	2.4.3.01.001	412.874,05C
LUCROS OU PREJUÍZOS ACUMULADOS	2.4.3.01.003	725.860,10C
=LUCROS OU PREJUÍZOS ACUMULADOS		**1.138.734,15C
=RESERVAS DE LUCROS		**1.138.734,15C
=T o t a l - PATRIMONIO LIQUIDO		**1.238.734,15C
=T o t a l - PASSIVO		**1.790.152,01C
***** (XXXXX) *****		

 GEONEY DAMACENO SILVA
 Administrador
 CPF: 01919915389

 JOSE DE JESUS MARQUES
 Contador
 CPF: 215.432.323-53 CRC: 5635

GDS COMERCIO DE PRODUTOS ALIMENTICIOS E SERVIÇOS EIRELI

CNPJ : 31701482/0001-30 NIRE: 21600092825

Endereço: RUA CEARA, 988 CENTRO, IMPERATRIZ - MA, CEP: 65901-640

Balanco Patrimonial em 31/12/2019



Folha: 5

IMPORTA O PRESENTE BALANÇO PATRIMONIAL SOMANDO NO ATIVO E NO PASSIVO 1.790.152,01 (UM MILHÃO, SETECENTOS E NOVENTA MIL, CENTO E CINQUENTA E DOIS REAIS E UM CENTAVO) DE ACORDO COM A DOCUMENTAÇÃO QUE NOS FOI APRESENTADA.

Imperatriz, 31 de dezembro de 2019

GEONEY DAMACENO SILVA

Administrador

CPF: 01919915389

JOSE DE JESUS MARQUES

CONTADOR

CPF: 215.432.323-53 CRC: 5635

GDS COMERCIO DE PRODUTOS ALIMENTICIOS E SERVIÇOS EIRELI

CNPJ: 31701482/0001-30 NIRE: 21600092825

Endereço: RUA CEARA, 988 CENTRO, IMPERATRIZ - MA, CEP: 65901-640

Balanco de Resultado Econômico de 01/01/2019 até 31/12/2019



Folha: 6

Descrição	Classificação	Exercício Atual
RECEITAS		
RECEITA OPERACIONAL		
RECEITA BRUTA DE VENDAS / SERVIÇOS		
RECEITA BRUTA DE SERVIÇOS		
VENDAS / SERVICOS	3.1.1.01.001	2.582.109,49C
=RECEITA BRUTA DE SERVIÇOS		**2.582.109,49C
=RECEITA BRUTA DE VENDAS / SERVIÇOS		**2.582.109,49C
CUSTOS		
DEDUÇÃO DAS VENDAS		
SIMPLES NACIONAL	3.1.3.01.002	256.532,58D
=DEDUÇÃO DAS VENDAS		****256.532,58D
CUSTO DAS MERCADORIAS VENDIDAS		
COMPRAS	3.1.3.02.001	510.475,87D
CUSTO DAS MERCADORIAS VENDIDAS	3.1.3.02.005	996.474,20D
=CUSTO DAS MERCADORIAS VENDIDAS		**1.506.950,07D
=CUSTOS		**1.763.482,65D
=Total - RECEITA OPERACIONAL		****818.626,84C
=Total - RECEITAS		****818.626,84C
DESPESAS		
DESPESAS GERAIS		
DESPESAS OPERACIONAIS		
DESPESAS C/ PESSOAL		
SALARIOS	4.1.1.03.001	140.142,65D
FGTS	4.1.1.03.002	13.127,57D
MULTA RESCISORIA	4.1.1.03.003	21.479,85D
ENCARGOS SOCIAIS	4.1.1.03.004	20.144,20D

GEONEY DAMACENO SILVA
Administrador
CPF: 019.199.153-89

JOSE DE JESUS MARQUES
Contador
CPF:215.432.323-53 CRC: 5635



GDS COMERCIO DE PRODUTOS ALIMENTICIOS E SERVIÇOS EIRELI

CNPJ: 31701482/0001-30 NIRE: 21600092825

Endereço: RUA CEARA, 988 CENTRO, IMPERATRIZ - MA, CEP: 65901-640

Balço de Resultado Econômico de 01/01/2019 até 31/12/2019

Folha: 7

Descrição	Classificação	Exercício Atual
RESCISÕES	4.1.1.03.004	29.996,63D
FERIAS	4.1.1.03.006	44.789,36D
EXAMES	4.1.1.03.007	6.969,35D
PRO-LABORE	4.1.1.03.008	23.952,00D
=DESPESAS C/ PESSOAL		****300.601,61D
DESPESAS ADMINISTRATIVAS		
ENERGIA	4.1.1.04.001	29.899,63D
TELEFONE	4.1.1.04.002	8.415,21D
AGUA E ESGOTO	4.1.1.04.003	6.215,85D
MATERIAL P/ ESCRITORIO	4.1.1.04.004	7.841,55D
TAXAS E OUTROS IMPOSTOS	4.1.1.04.007	16.936,30D
SERVIÇOS DE TERCEIROS	4.1.1.04.017	35.842,64D
=DESPESAS ADMINISTRATIVAS		****105.151,18D
=DESPESAS OPERACIONAIS		****405.752,79D
=Total - DESPESAS GERAIS		****405.752,79D
=Total - DESPESAS		****405.752,79D

RESULTADO DO EXERCÍCIO

RECEITAS-----> 818.626,84C
 DESPESAS + TRANSITORIO-----> 405.752,79D
 LUCRO LÍQUIDO DO EXERCÍCIO: *****412.874,05

***** (XXXXX)*****

GEONEY DAMACENO SILVA
 Administrador
 CPF: 019.199.153-89

JOSE DE JESUS MARQUES
 Contador
 CPF:215.432.323-53 CRC: 5635

GDS COMERCIO DE PRODUTOS ALIMENTICIOS E SERVIÇOS EIRELI

CNPJ: 31701482/0001-30 Nire:21600092825

Endereço: RUA CEARA, 988 CENTRO, IMPERATRIZ - MA, CEP: 65901-640

Demonstração do Resultado do Exercício em 31/12/2019



Folha: 8

IMPORTA A PRESENTE DEMONSTRAÇÃO DE
RESULTADO COM LUCRO DE 412.874,05
(QUATROCENTOS E DOZE MIL, OITOCENTOS E SETENTA
E QUATRO Reais E CINCO CENTAVOS) DE ACORDO COM
A DOCUMENTAÇÃO QUE NOS FOI APRESENTADA.

IMPERATRIZ, 31 DE DEZEMBRO DE 2019

GEONEY DAMACENO SILVA

Administrador

CPF: 01919915389

JOSE DE JESUS MARQUES

CONTADOR

CPF: 215.432.323-53 CRC: 5635

Solvência Geral

Ativo	1.790.152,01	
<hr/>		= 3,25
Passivo Circulante + Passivo não Circulante (Obrigações a LP)	551.417,86	

Quanto maior, melhor. O investimento total equivale a 325 % do capital de terceiros.

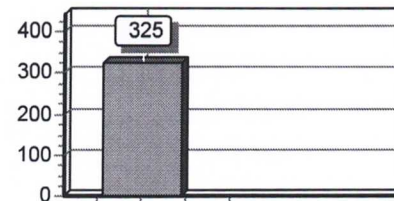
**Liquidez Geral**

Ativo Circulante + Ativo Realizável a LP	1.522.216,08	
<hr/>		= 2,76
Passivo Circulante + Passivo Não-Circulante (Obrigações a LP)	551.417,86	

Quanto maior, melhor. A empresa possui R\$2,76 de ativo Circulante e ativo realizável a longo prazo para cada R\$1,00 de dívida total.

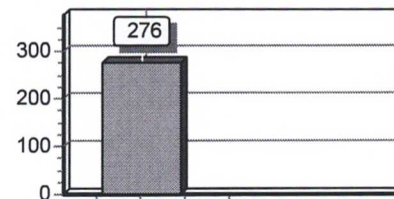
**Liquidez Corrente**

Ativo Circulante	1.522.216,08	
<hr/>		= 2,84
Passivo Circulante	535.465,67	

Quanto maior, melhor. A empresa possui R\$2,84 de ativo circulante para cada R\$1,00 de dívida de curto prazo.

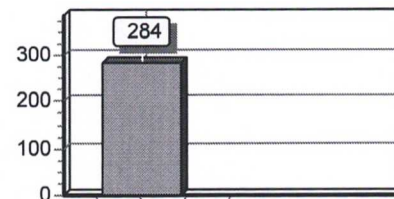

Sob as penas da lei, declaramos que as informações aqui contidas são verdadeiras e nos responsabilizamos por todas elas de acordo com a documentação que nos foi apresentada.

Imperatriz, 31 de dezembro de 2019.

 GEONEY DAMACENO SILVA
 Administrador
 CPF: 01919915389

 JOSE DE JESUS MARQUES
 Contador
 CPF:215.432.323-53 CRC: 5635



ASSINATURA ELETRÔNICA

Certificamos que o ato da empresa GDS COMERCIO DE PRODUTOS ALIMENTICIOS E SERVIÇOS EIRELI consta assinado digitalmente por:

IDENTIFICAÇÃO DO(S) ASSINANTE(S)	
CPF	Nome
01919915389	
21543232353	



Comissão Permanente de Licitação
Fls. 321
Rubrica

ATESTADO DE CAPACIDADE TÉCNICA

A PREFEITURA MUNICIPAL DE BURITIRANA, inscrita sob o CNPJ sob o número 01.601.303/0001-22, situada à rua Av. Senador Laroque s/n Município de Buritirana – MA, Telefone (99) 98431-5013, ATESTA para os devidos fins que a EMPRESA G.D.S COMÉRCIO DE PRODUTOS ALIMENTICIOS E SERVIÇOS EIRELI, inscrita no CNPJ Nº 31.701.482/0001-30 situada na Rua Ceará nº 988, Centro – Imperatriz – MA, forneceu materiais conforme descrição a baixo, sendo todos em plenas condições de prazo e validade, cumprindo os prazos de entrega.

ITEM	PRODUTO	UND	QTD
01	AGENDA EXECUTIVA EXPIRAL DIÁRIA E PERMANENTE FORMATO 140X210 PRETA	UND	60
02	PAPEL SULFITE, FORMATO A4 (210 X 297MM). GRAMATURA: 75 G/M2. EMBALAGEM EM CAIXA COM 10 RESMAS DE 500 FOLHAS.	CX	100
03	PASTA AZ, LOMBO 04 CM, TAMANHO OFÍCIO, COM FERRAGEM DE METAL, VISOR PLÁSTICO COM ETIQUETA REMOVÍVEL. EMBALAGEM EM CAIXA COM 20 UNIDADES. COR PRETA.	CX	100
04	LIVRO DE PONTO C/ 100 FLS NUMERADAS, FORMATO 22X32, LIVRO COSTURADO, CAPA DURA PRETA.	UND	40
05	CALCULADORA MEDIA DE MESA COM 8 DIGITOS	UND	25
06	CAIXA ARQUIVO, MATERIAL POLIPROPILENO, DIMENSÕES MÍNIMAS: COMPRIMENTO 34CM, LARGURA 13CM E ALTURA 24CM, CORES VARIADAS.	UND	400

Atestamos que tais objetos foram entregues de maneira satisfatória, não existindo em nosso registro até a presente data, fatos que desabonem sua conduta e responsabilidade com as obrigações assumidas.

Buritirana, 22 de Janeiro de 2021

6º OFÍCIO EXTRAJUDICIAL DE IMPERATRIZ

Rua Manoel Soares, 152, Avenida Getúlio Vargas, Imperatriz - MA

Fone: (99) 3532-2473 | (99) 98151-2025 | Site: www.6oficio.ma.gov.br

Poder Judiciário - 1ª Jm - S/16

RECIBO 0454518906-BUS121815

22/01/2021 10:59:07 - H10 - 13.172

Por: (157) - SUELY MARINHO DOS SANTOS PEREIRA, Rec. Firma

Semelhante Total R\$ 5.12 Emd R\$ 4,63 FERC R\$ 0,13 FALDEP R\$ 0,15

FERP R\$ 9,18 Consultar em https://suo.6oficio.ma.gov.br

100



Suely M. dos Santos Pereira
Suely Marinho dos Santos
Sec. Finanças



ATESTADO DE CAPACIDADE TÉCNICA

A PREFEITURA MUNICIPAL DE BURITIRANA, inscrita sob o CNPJ sob o número 01.601.303/0001-22, situada à rua Av. Senador Laroque s/n Município de Buritirana – MA, Telefone (99) 98431-5013, ATESTA para os devidos fins que a EMPRESA G.D.S COMÉRCIO DE PRODUTOS ALIMENTÍCIOS E SERVIÇOS EIRELI, inscrita no CNPJ Nº 31.701.482/0001-30 situada na Rua Ceará nº 988, Centro – Imperatriz – MA, forneceu materiais conforme descrição a baixo, sendo todos em plenas condições de prazo e validade, cumprindo os prazos de entrega.

ITEM	PRODUTO	UND	QTD
01	AGENDA EXECUTIVA EXPIRAL DIÁRIA E PERMANENTE FORMATO 140X210 PRETA	UND	60
02	PAPEL SULFITE, FORMATO A4 (210 X 297MM). GRAMATURA: 75 G/M2. EMBALAGEM EM CAIXA COM 10 RESMAS DE 500 FOLHAS.	CX	100
03	PASTA AZ, LOMBO 04 CM, TAMANHO OFÍCIO, COM FERRAGEM DE METAL, VISOR PLÁSTICO COM ETIQUETA REMOVÍVEL. EMBALAGEM EM CAIXA COM 20 UNIDADES. COR PRETA.	CX	100
04	LIVRO DE PONTO C/ 100 FLS NUMERADAS, FORMATO 22X32, LIVRO COSTURADO, CAPA DURA PRETA.	UND	40
05	CALCULADORA MEDIA DE MESA COM 8 DIGITOS	UND	25
06	CAIXA ARQUIVO, MATERIAL POLIPROPILENO, DIMENSÕES MÍNIMAS: COMPRIMENTO 34CM, LARGURA 13CM E ALTURA 24CM, CORES VARIADAS.	UND	400

Atestamos que tais objetos foram entregues de maneira satisfatória, não existindo em nosso registro até a presente data, fatos que desabonem sua conduta e responsabilidade com as obrigações assumidas.

Buritirana, 22 de Janeiro de 2021



Suely M. dos Santos Pereira
Suely Marinho dos Santos
Sec. Finanças

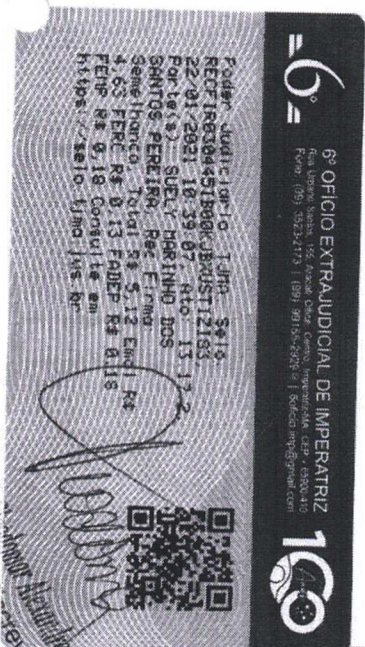

[Voltar](#)[Imprimir](#)

Certificado de Regularidade do FGTS - CRF

Inscrição: 31.701.482/0001-30

Razão Social: GDS COMERCIO DE PRODUTOS ALIMENTICIOS E SERVICOS EIRELI

Endereço: R CEARA 988 / CENTRO / IMPERATRIZ / MA / 65901-610

A Caixa Econômica Federal, no uso da atribuição que lhe confere o Art. 7, da Lei 8.036, de 11 de maio de 1990, certifica que, nesta data, a empresa acima identificada encontra-se em situação regular perante o Fundo de Garantia do Tempo de Serviço - FGTS.

O presente Certificado não servirá de prova contra cobrança de quaisquer débitos referentes a contribuições e/ou encargos devidos, decorrentes das obrigações com o FGTS.

Validade: 11/01/2021 a 09/02/2021

Certificação Número: 2021011104371303675583

Informação obtida em 23/01/2021 18:19:17

A utilização deste Certificado para os fins previstos em Lei esta condicionada a verificação de autenticidade no site da Caixa:
www.caixa.gov.br

COMPROVANTE DE INSCRIÇÃO E DE SITUAÇÃO CADASTRAL



Comprovante de Inscrição e de Situação Cadastral

Cidadão,

Confira os dados de Identificação da Pessoa Jurídica e, se houver qualquer divergência, providencie junto à RFB a sua atualização cadastral.

A informação sobre o porte que consta neste comprovante é a declarada pelo contribuinte.

 REPÚBLICA FEDERATIVA DO BRASIL CADASTRO NACIONAL DA PESSOA JURÍDICA			
NUMERO DE INSCRIÇÃO 31.701.482/0001-30 MATRIZ	COMPROVANTE DE INSCRIÇÃO E DE SITUAÇÃO CADASTRAL		DATA DE ABERTURA 05/10/2018
NOME EMPRESARIAL GDS COMERCIO DE PRODUTOS ALIMENTICIOS E SERVICOS EIRELI			
TITULO DO ESTABELECIMENTO (NOME DE FANTASIA) GDS COMERCIO			PORTE EPP
CODIGO E DESCRIÇÃO DA ATIVIDADE ECONOMICA PRINCIPAL 46.91-5-00 - Comércio atacadista de mercadorias em geral, com predominância de produtos alimentícios			
CODIGO E DESCRIÇÃO DAS ATIVIDADES ECONOMICAS SECUNDARIAS 41.20-4-00 - Construção de edifícios 46.31-1-00 - Comércio atacadista de leite e laticínios 46.34-6-02 - Comércio atacadista de aves abatidas e derivados 46.37-1-04 - Comércio atacadista de pães, bolos, biscoitos e similares 46.39-7-01 - Comércio atacadista de produtos alimentícios em geral 46.49-4-08 - Comércio atacadista de produtos de higiene, limpeza e conservação domiciliar 47.11-3-02 - Comércio varejista de mercadorias em geral, com predominância de produtos alimentícios - supermercados 47.12-1-00 - Comércio varejista de mercadorias em geral, com predominância de produtos alimentícios - minimercados, mercearias e armazéns 47.21-1-03 - Comércio varejista de laticínios e frios 47.22-9-01 - Comércio varejista de carnes - açougues 47.22-9-02 - Peixaria 47.23-7-00 - Comércio varejista de bebidas 47.24-5-00 - Comércio varejista de hortifrutigranjeiros 47.29-6-99 - Comércio varejista de produtos alimentícios em geral ou especializado em produtos alimentícios não especificados anteriormente 47.41-5-00 - Comércio varejista de tintas e materiais para pintura 47.42-3-00 - Comércio varejista de material elétrico 47.44-0-99 - Comércio varejista de materiais de construção em geral 47.51-2-01 - Comércio varejista especializado de equipamentos e suprimentos de informática 47.51-2-02 - Recarga de cartuchos para equipamentos de informática 47.53-9-00 - Comércio varejista especializado de eletrodomésticos e equipamentos de áudio e vídeo			
CODIGO E DESCRIÇÃO DA NATUREZA JURIDICA 230-5 - Empresa Individual de Responsabilidade Limitada (de Natureza Empresária)			
LOGRADOURO R CEARA		NUMERO 988	COMPLEMENTO *****
CEP 65.901-610	BAIRRO/DISTRITO CENTRO	MUNICIPIO IMPERATRIZ	UF MA
ENDEREÇO ELETRÔNICO R_SANTOSCOSTA@HOTMAIL.COM		TELEFONE (99) 3528-3685/ (99) 8263-2263	
ENTE FEDERATIVO RESPONSÁVEL (EFR) *****			
SITUAÇÃO CADASTRAL ATIVA		DATA DA SITUAÇÃO CADASTRAL 05/10/2018	
MOTIVO DE SITUAÇÃO CADASTRAL 			
SITUAÇÃO ESPECIAL *****		DATA DA SITUAÇÃO ESPECIAL *****	

Aprovado pela Instrução Normativa RFB nº 1.863, de 27 de dezembro de 2018.

Emitido no dia 23/01/2021 às 18:11:15 (data e hora de Brasília).

Página: 1/3



 REPÚBLICA FEDERATIVA DO BRASIL COMPROVANTE DE INSCRIÇÃO E DE SITUAÇÃO CADASTRAL CADASTRO NACIONAL DA PESSOA JURÍDICA			
NÚMERO DE INSCRIÇÃO 31.701.482/0001-30 MATRIZ	COMPROVANTE DE INSCRIÇÃO E DE SITUAÇÃO CADASTRAL		DATA DE ABERTURA 05/10/2018
NOME EMPRESARIAL GDS COMERCIO DE PRODUTOS ALIMENTICIOS E SERVICOS EIRELI			
CÓDIGO E DESCRIÇÃO DAS ATIVIDADES ECONÔMICAS SECUNDARIAS 47.54-7-01 - Comércio varejista de móveis 47.55-5-01 - Comércio varejista de tecidos 47.55-5-02 - Comércio varejista de artigos de armarinho 47.56-3-00 - Comércio varejista especializado de instrumentos musicais e acessórios 47.59-8-99 - Comércio varejista de outros artigos de uso pessoal e doméstico não especificados anteriormente 47.61-0-01 - Comércio varejista de livros 47.61-0-03 - Comércio varejista de artigos de papelaria 47.63-6-01 - Comércio varejista de brinquedos e artigos recreativos 47.63-6-02 - Comércio varejista de artigos esportivos 47.71-7-01 - Comércio varejista de produtos farmacêuticos, sem manipulação de fórmulas 47.72-5-00 - Comércio varejista de cosméticos, produtos de perfumaria e de higiene pessoal 47.81-4-00 - Comércio varejista de artigos do vestuário e acessórios 47.82-2-01 - Comércio varejista de calçados 47.89-0-05 - Comércio varejista de produtos saneantes domissanitários 47.89-0-07 - Comércio varejista de equipamentos para escritório 49.21-3-01 - Transporte rodoviário coletivo de passageiros, com itinerário fixo, municipal 49.23-0-02 - Serviço de transporte de passageiros - locação de automóveis com motorista 49.24-8-00 - Transporte escolar 49.29-9-01 - Transporte rodoviário coletivo de passageiros, sob regime de fretamento, municipal 77.11-0-00 - Locação de automóveis sem condutor			
CÓDIGO E DESCRIÇÃO DA NATUREZA JURÍDICA 230-5 - Empresa Individual de Responsabilidade Limitada (de Natureza Empresári			
LOGRADOURO R CEARA	NÚMERO 988	COMPLEMENTO *****	
CEP 65.901-610	BAIRRO/DISTRITO CENTRO	MUNICÍPIO IMPERATRIZ	UF MA
ENDEREÇO ELETRÔNICO R_SANTOSCOSTA@HOTMAIL.COM		TELEFONE (99) 3528-3685/ (99) 8263-2263	
ENTE FEDERATIVO RESPONSÁVEL (EFR) *****			
SITUAÇÃO CADASTRAL ATIVA		DATA DA SITUAÇÃO CADASTRAL 05/10/2018	
MOTIVO DE SITUAÇÃO CADASTRAL 			
SITUAÇÃO ESPECIAL *****		DATA DA SITUAÇÃO ESPECIAL *****	

Aprovado pela Instrução Normativa RFB nº 1.863, de 27 de dezembro de 2018.

Emitido no dia 23/01/2021 às 18:11:15 (data e hora de Brasília).

Página: 2/3



 REPÚBLICA FEDERATIVA DO BRASIL COMPROVANTE DE INSCRIÇÃO E DE SITUAÇÃO CADASTRAL CADASTRO NACIONAL DA PESSOA JURÍDICA		
NÚMERO DE INSCRIÇÃO 31.701.482/0001-30 MATRIZ	COMPROVANTE DE INSCRIÇÃO E DE SITUAÇÃO CADASTRAL	DATA DE ABERTURA 05/10/2018
NOME EMPRESARIAL GDS COMERCIO DE PRODUTOS ALIMENTICIOS E SERVICOS EIRELI		
CÓDIGO E DESCRIÇÃO DAS ATIVIDADES ECONÔMICAS SECUNDARIAS 77.32-2-01 - Aluguel de máquinas e equipamentos para construção sem operador, exceto andaimes 77.33-1-00 - Aluguel de máquinas e equipamentos para escritórios 82.19-9-01 - Fotocópias		
CÓDIGO E DESCRIÇÃO DA NATUREZA JURÍDICA 230-5 - Empresa Individual de Responsabilidade Limitada (de Natureza Empresári		
LOGRADOURO R CEARA	NÚMERO 988	COMPLEMENTO *****
CEP 65.901-610	BAIRRO/DISTRITO CENTRO	MUNICÍPIO IMPERATRIZ
ENDEREÇO ELETRÔNICO R_SANTOSCOSTA@HOTMAIL.COM	TELEFONE (99) 3528-3685/ (99) 8263-2263	
ENTE FEDERATIVO RESPONSÁVEL (EFR) *****		
SITUAÇÃO CADASTRAL ATIVA	DATA DA SITUAÇÃO CADASTRAL 05/10/2018	
MOTIVO DE SITUAÇÃO CADASTRAL		
SITUAÇÃO ESPECIAL *****	DATA DA SITUAÇÃO ESPECIAL *****	



Aprovado pela Instrução Normativa RFB nº 1.863, de 27 de dezembro de 2018.

Emitido no dia 23/01/2021 às 18:11:15 (data e hora de Brasília).

Página: 3/3

 CONSULTAR QSA
  VOLTAR
  IMPRIMIR

A RFB agradece a sua visita. Para informações sobre política de privacidade e uso, [clique aqui](#).

[Passo a passo para o CNPJ](#)

[Consultas CNPJ](#)

[Estatísticas](#)

[Parceiros](#)

[Serviços CNPJ](#)

COMPROVANTE DE INSCRIÇÃO E DE SITUAÇÃO CADASTRAL



© 2018 PORTAL DA REDESIM. Todos direitos reservados.



MINISTÉRIO DA FAZENDA
Secretaria da Receita Federal do Brasil
Procuradoria-Geral da Fazenda Nacional



**CERTIDÃO POSITIVA COM EFEITOS DE NEGATIVA DE DÉBITOS RELATIVOS AOS TRIBUTOS
FEDERAIS E À DÍVIDA ATIVA DA UNIÃO**

Nome: GDS COMERCIO DE PRODUTOS ALIMENTICIOS E SERVICOS EIRELI
CNPJ: 31.701.482/0001-30

Ressalvado o direito de a Fazenda Nacional cobrar e inscrever quaisquer dívidas de responsabilidade do sujeito passivo acima identificado que vierem a ser apuradas, é certificado que:

1. constam débitos administrados pela Secretaria da Receita Federal do Brasil (RFB) com exigibilidade suspensa nos termos do art. 151 da Lei nº 5.172, de 25 de outubro de 1966 - Código Tributário Nacional (CTN), ou objeto de decisão judicial que determina sua desconsideração para fins de certificação da regularidade fiscal, ou ainda não vencidos; e
2. constam nos sistemas da Procuradoria-Geral da Fazenda Nacional (PGFN) débitos inscritos em Dívida Ativa da União (DAU) com exigibilidade suspensa nos termos do art. 151 do CTN, ou garantidos mediante bens ou direitos, ou com embargos da Fazenda Pública em processos de execução fiscal, ou objeto de decisão judicial que determina sua desconsideração para fins de certificação da regularidade fiscal.

Conforme disposto nos arts. 205 e 206 do CTN, este documento tem os mesmos efeitos da certidão negativa.

Esta certidão é válida para o estabelecimento matriz e suas filiais e, no caso de ente federativo, para todos os órgãos e fundos públicos da administração direta a ele vinculados. Refere-se à situação do sujeito passivo no âmbito da RFB e da PGFN e abrange inclusive as contribuições sociais previstas nas alíneas 'a' a 'd' do parágrafo único do art. 11 da Lei nº 8.212, de 24 de julho de 1991.

A aceitação desta certidão está condicionada à verificação de sua autenticidade na Internet, nos endereços <<http://rfb.gov.br>> ou <<http://www.pgfn.gov.br>>.

Certidão emitida gratuitamente com base na Portaria Conjunta RFB/PGFN nº 1.751, de 2/10/2014.

Emitida às 13:16:11 do dia 23/09/2020 <hora e data de Brasília>.

Válida até 22/03/2021.

Código de controle da certidão: **BE50.B031.5EB5.6767**

Qualquer rasura ou emenda invalidará este documento.



PREFEITURA DE IMPERATRIZ
SECRETARIA MUNICIPAL DE FAZENDA
Rua Godofredo Viana, N°750, Centro – Imperatriz (MA)
CNPJ: 06.158.455/0001-16

CERTIDÃO NEGATIVA DE DÉBITOS - CND

Número: 00000804632021

Data de expedição: 13/01/2021 10:55:40

A Prefeitura do Município de Imperatriz – MA, por intermédio do departamento de arrecadação, CERTIFICA que o contribuinte **GDS COMERCIO DE PRODUTOS ALIMENTICIOS E SERVICOS EIRELI** que possui o CNPJ **31.701.482/0001-30** abaixo qualificado, encontra-se em situação regular perante a FAZENDA PÚBLICA MUNICIPAL, não constando débitos referentes a Tributos municipais, inscritos ou não em Dívida Ativa, até a presente data.

Reserva-se o direito de a Fazenda Municipal cobrar dívidas posteriormente comprovadas, hipótese prevista no Código Tributário Municipal - CTM.

DADOS DA EMPRESA:

CNPJ: 31.701.482/0001-30

Razão Social: GDS COMERCIO DE PRODUTOS ALIMENTICIOS E SERVICOS EIRELI

Endereço: RUA CEARA

Número: 00988

Bairro:

NOVA

IMPERATRIZ

Município: IMPERATRIZ

Estado: MA

Regime tributário:

SIMPLES NACIONAL

Data de inicio de atividade:

05/10/2018

Código de validação: A5E5A5651A8D2512CEB0FE6570464C56

Data de validade da certidão: 14/03/2021

Finalidade: LICITAÇÃO



CERTIFICADO

1020210000320201





GOVERNO DO ESTADO DO MARANHÃO SECRETARIA DE ESTADO DA FAZENDA

CERTIDÃO NEGATIVA DE DÉBITO

Nº Certidão: 105276/20

Data da

30/12/2020 14:12:18

Inscrição Estadual: 125778376

CPF/CNPJ: 31701482000130

Razão Social: GDS COMERCIO DE PRODUTOS ALIMENTICIOS E SERVICOS EIRELI

Endereço: RUA CEARA, 988 CEP: 65901610

Telefone: (99)35283685

Município: IMPERATRIZ

UF: MA

Certificamos que, após a realização das consultas procedidas no sistema desta Secretaria, substanciado pelos artigos 240 a 242, da lei nº 7.799, de 19/12/2002 e disposto no artigo 205 da lei nº 5.172, de 25 de outubro de 1966 (Código Tributário Nacional), não constam débitos relativos aos tributos estaduais, administrados por esta Secretaria, em nome do sujeito passivo acima identificado. Ressalvado, todavia, à Fazenda Pública Estadual o direito da cobrança de dívidas que venham a ser apuradas e não alcançadas pela decadência.

Validade da Certidão: 120 (cento e vinte) dias: 29/04/2021.

A autenticidade desta certidão deverá ser confirmada no endereço:

<http://portal.sefaz.ma.gov.br/>, clicando no item "Certidões" e em seguida em "Validação de Certidão Negativa de Débito".

CERTIDÃO EMITIDA GRATUITAMENTE.



**GOVERNO DO ESTADO DO MARANHÃO
SECRETARIA DE ESTADO DA FAZENDA**

CERTIDÃO NEGATIVA DE DÍVIDA ATIVA

Nº Certidão: 067645/20

Data da

30/12/2020 14:11:39

Inscrição Estadual: 125778376

CPF/CNPJ: 31701482000130

Razão Social: GDS COMERCIO DE PRODUTOS ALIMENTICIOS E SERVICOS EIRELI

Endereço: RUA CEARA, 988 CEP: 65901610

Telefone: (99)35283685

Município: IMPERATRIZ

UF: MA

Certificamos que, após a realização das consultas procedidas no sistema desta Secretaria e na forma do disposto do artigo 156, da lei nº 2.231, de 29/12/1962, substanciado pelos artigos 240 a 242 da lei nº 7.799, de 19/12/2002, bem como prescreve o artigo 205 da lei nº 5.172, de 25 de outubro de 1966 (Código Tributário Nacional) não constam débitos inscritos na Dívida Ativa, em nome do sujeito passivo acima identificado.

Validade da Certidão: 120 (cento e vinte) dias: 29/04/2021.

A autenticidade desta certidão deverá ser confirmada no endereço:

<http://portal.sefaz.ma.gov.br/>, clicando no item "Certidões" e em seguida em "Validação de Certidão Negativa de Dívida Ativa".

CERTIDÃO EMITIDA GRATUITAMENTE.

Data Impressão: 23/01/2021 18:10:46

Consulta Quadro de Sócios e Administradores - QSA

CNPJ: 31.701.482/0001-30
NOME EMPRESARIAL: GDS COMERCIO DE PRODUTOS ALIMENTICIOS E
SERVICOS EIRELI
CAPITAL SOCIAL: R\$ 100.000,00 (Cem mil reais)



O Quadro de Sócios e Administradores(QSA) constante da base de dados do Cadastro Nacional da Pessoa Jurídica (CNPJ) é o seguinte:

Nome/Nome Empresarial:	GEONEY DAMACENO SILVA
Qualificação:	65-Titular Pessoa Física Residente ou Domiciliado no Brasil

Para informações relativas à participação no QSA, acessar o E-CAC com certificado digital ou comparecer a uma unidade da RFB.

Emitido no dia 19/12/2018 às 15:01 (data e hora de Brasília).

Consulta Quadro de Sócios e Administradores - QSA

CNPJ: 31.701.482/0001-30
NOME EMPRESARIAL: GDS COMERCIO DE PRODUTOS ALIMENTICIOS E
SERVICOS EIRELI
CAPITAL SOCIAL: R\$ 100.000,00 (Cem mil reais)



O Quadro de Sócios e Administradores(QSA) constante da base de dados do Cadastro Nacional da Pessoa Jurídica (CNPJ) é o seguinte:

Nome/Nome Empresarial:	GEONEY DAMACENO SILVA
Qualificação:	65-Titular Pessoa Física Residente ou Domiciliado no Brasil

Para informações relativas à participação no QSA, acessar o E-CAC com certificado digital ou comparecer a uma unidade da RFB.

Emitido no dia 19/12/2018 às 15:01 (data e hora de Brasília).

Consulta Quadro de Sócios e Administradores - QSA

CNPJ: 31.701.482/0001-30
NOME EMPRESARIAL: GDS COMERCIO DE PRODUTOS ALIMENTICIOS E
SERVICOS EIRELI
CAPITAL SOCIAL: R\$ 100.000,00 (Cem mil reais)



O Quadro de Sócios e Administradores(QSA) constante da base de dados do Cadastro Nacional da Pessoa Jurídica (CNPJ) é o seguinte:

Nome/Nome Empresarial:	GEONEY DAMACENO SILVA
Qualificação:	65-Titular Pessoa Física Residente ou Domiciliado no Brasil

Para informações relativas à participação no QSA, acessar o E-CAC com certificado digital ou comparecer a uma unidade da RFB.

Emitido no dia 19/12/2018 às 15:01 (data e hora de Brasília).

RECEBEMOS DE ALVES DISTRIBUIDORA EIRELI-ME OS PRODUTOS / SERVIÇOS CONSTANTES DA NOTA FISCAL INDICADO AO LADO		NF-e Nº 000001907 SÉRIE 001
EMISSION: 08/02/2021 - DEST. / REM.: GDS COMERCIO DE PRODUTOS ALIMENTICIOS E SERVICOS EIRELI - VALOR TOTAL: R\$ 188,00		
DATA DE RECEBIMENTO	IDENTIFICAÇÃO E ASSINATURA DO RECEBEDOR	

Fls 355
Rubrica

IDENTIFICAÇÃO DO EMITENTE		DANFE DOCUMENTO AUXILIAR DA NOTA FISCAL ELETRÔNICA 0 - ENTRADA 1 - SAÍDA Nº 000001907 fl. 1 / 1 SÉRIE 001	 CHAVE DE ACESSO 2121 0229 1003 4500 0107 5500 1000 0019 0719 6474 5424 Consulta de autenticidade no portal nacional da NF-e www.nfe.fazenda.gov.br/portal ou no site da Sefaz Autorizadora
ALVES DISTRIBUIDORA EIRELI-ME AVENIDA INDUSTRIAL, 3 - SANTA RITA - CEP:65919-230 - IMPERATRIZ - MA TEL: (99)3014-4441 alvesdistribuidora.alves@gmail.com			
NATUREZA DE OPERAÇÃO		PROTOCOLO DE AUTORIZAÇÃO DE USO	
VENDA USUARIO FINAL		421210003418905 08/02/2021 17:05:17	
INSCRIÇÃO ESTADUAL	INSCRIÇÃO ESTADUAL DO SUBST. TRIB.	CNPJ / CPF	
125465025		29.100.345/0001-07	

DESTINATÁRIO / REMETENTE			
NOME / RAZÃO SOCIAL		CNPJ / CPF	DATA DA EMISSÃO
GDS COMERCIO DE PRODUTOS ALIMENTICIOS E SERVICOS EIRELI		31.701.482/0001-30	08/02/2021
ENDEREÇO		BAIRRO / DISTRITO	CEP
RUA CEARÁ, 988		CENTRO	65901-610
MUNICÍPIO		UF	INSCRIÇÃO ESTADUAL
IMPERATRIZ		MA	125778376
		UF	HORA DA SAÍDA
			17:04:11

CÁLCULO DO IMPOSTO					
BASE DE CÁLCULO DO ICMS	VALOR DO ICMS	BASE CALC. ICMS SUBST.	VALOR DO ICMS SUBST.	VALOR APROX. DOS TRIBUTOS	VALOR TOTAL DOS PRODUTOS
188,00	33,84	0,00	0,00	64,15	188,00
VALOR DO FRETE	VALOR DO SEGURO	DESCUNTO	OUTRAS DESP. ACESS.	VALOR DO IPI	VALOR TOTAL DA NOTA
0,00	0,00	0,00	0,00	0,00	188,00

TRANSPORTADOR / VOLUMES TRANSPORTADOS					
RAZÃO SOCIAL		PRETE POR CONT'A	CÓDIGO ANTT	PLACA DO VEÍCULO	UF
		9 - SEM FRETE			
ENDEREÇO		MUNICÍPIO		UF	INSCRIÇÃO ESTADUAL
QUANTIDADE	ESPÉCIE	MARCA	NUMERAÇÃO	PESO BRUTO	PESO LÍQUIDO

DADOS DO PRODUTO / SERVIÇOS														
CÓDIGO DO PROD. / SERV.	DESCRIÇÃO DO PRODUTO / SERVIÇO	NCM / SH	CST	CEFP	UNID.	QUANT.	VALOR UNITÁRIO	VALOR TOTAL	PORCENTO DESCONTO	BASE CÁLC. ICMS	VALOR I.C.M.S.	VALOR I.P.I.	ALÍQUOTAS ICMS	IPI
2785	PAPEL SULFITE 75 GRAMAS CX C/ 10 RESMA DE 500 FLS MARCA COPIMAX	48053000	000	5102	CX	2,00	94,00	188,00	0,00	188,00	33,84	0,00	18,00	0,00

DADOS ADICIONAIS	
INFORMAÇÕES COMPLEMENTARES md5 : 052F3E8039DA2BCDD2B06AB03995B3AD Valor aproximado dos impostos por esfera: FED.: 64,15 Est.: 0,00 Mun.: 0,00	RESERVADO AO FISCO

RECEBEMOS DE ALVES DISTRIBUIDORA EIRELI-ME OS PRODUTOS / SERVIÇOS CONSTANTES DA NOTA FISCAL INDICADO AO LADO		NF-e Nº 000001906 SÉRIE 001
EMISSÃO: 08/02/2021 - DEST. / REM.: GDS COMERCIO DE PRODUTOS ALIMENTICIOS E SERVICOS EIRELI - VALOR TOTAL: R\$ 952,82	DATA DE RECEBIMENTO	
IDENTIFICAÇÃO E ASSINATURA DO RECEBEDOR		

IDENTIFICAÇÃO DO EMITENTE ALVES DISTRIBUIDORA EIRELI-ME AVENIDA INDUSTRIAL, 3 - SANTA RITA - CEP:65919-230 - IMPERATRIZ - MA TEL: (99)3014-4441 alvesdistribuidora.alves@gmail.com		DANFE DOCUMENTO AUXILIAR DA NOTA FISCAL ELETRÔNICA 0 - ENTRADA 1 - SAÍDA Nº 000001906 fl. 1 / 2 SÉRIE 001			
NATUREZA DE OPERAÇÃO VENDA USUARIO FINAL		CHAVE DE ACESSO 2121 0229 1003 4500 0107 5500 1000 0019 0612 6043 1522		Consulta de autenticidade no portal nacional da NF-e www.nfe.fazenda.gov.br/portal ou no site da Sefaz Autorizadora	
INSCRIÇÃO ESTADUAL 125465025		INSCRIÇÃO ESTADUAL DO SUBST. TRIB.		PROTOCOLO DE AUTORIZAÇÃO DE USO 421210003416066 08/02/2021 16:50:18	
CNPJ / CPF		CNPJ / CPF		CNPJ / CPF	
		31.701.482/0001-30		29.100.345/0001-07	

DESTINATÁRIO / REMETENTE					
NOME / RAZÃO SOCIAL GDS COMERCIO DE PRODUTOS ALIMENTICIOS E SERVICOS EIRELI			CNPJ / CPF 31.701.482/0001-30		DATA DA EMISSÃO 08/02/2021
ENDEREÇO RUA CEARÁ, 988		BAIRRO / DISTRITO CENTRO		CEP 65901-610	DATA SAÍDA - ENTRADA 08/02/2021
MUNICÍPIO IMPERATRIZ		UF MA	INSCRIÇÃO ESTADUAL 125778376		HORA DA SAÍDA 16:44:04

CÁLCULO DO IMPOSTO					
BASE DE CÁLCULO DO ICMS	VALOR DO ICMS	BASE CÁLC. ICMS SUBST.	VALOR DO ICMS SUBST.	VALOR APROX. DOS TRIBUTOS	VALOR TOTAL DOS PRODUTOS
952,82	171,46	0,00	0,00	356,52	952,82
VALOR DO FRETE	VALOR DO SEDURO	DESCONTO	OUTRAS DESP. ACESS.	VALOR DO IPI	VALOR TOTAL DA NOTA
0,00	0,00	0,00	0,00	0,00	952,82

TRANSPORTADOR / VOLUMES TRANSPORTADOS					
RAZÃO SOCIAL			PRETE POR CONT.A	CÓDIGO ANTT	PLACA DO VEÍCULO
			9 - SEM FRETE		
ENDEREÇO			MUNICÍPIO	UF	INSCRIÇÃO ESTADUAL
QUANTIDADE	ESPECIE	MARCA	NUMERAÇÃO	PESO BRUTO	PESO LÍQUIDO

DADOS DO PRODUTO / SERVIÇOS													
CODIGO DO PROD. SERV.	DESCRIÇÃO DO PRODUTO / SERVIÇO	NCM / SH	CST	CFOP	UNID.	QUANT.	VALOR UNITARIO	VALOR TOTAL	PERC.(%) DESCONTO	BASE CÁLC. ICMS	VALOR ICMS	VALOR IPI	ALÍQUOTAS ICMS IPI
1438	CANETA ESFEROGRÁFICA PRETA C/ 50 UNID COMPACTOR	96081000	000	5102	CX	5,00	15,00	75,00	0,00	75,00	13,50	0,00	18,00 0,00
2764	CANETA ESFEROGRÁFICA COR VERMELHA CAIXA C/ 50 UNID. COMPACTOR	96081000	000	5102	CX	5,00	15,00	75,00	0,00	75,00	13,50	0,00	18,00 0,00
2766	COLA BRANCA ISOPOR 90 GR KOALA	35061090	000	5102	UN	12,00	2,70	32,40	0,00	32,40	5,83	0,00	18,00 0,00
2766	PAPEL ENBORRACHADO 60X40 COM GLITER MAKE +	40021911	000	5102	UN	20,00	2,00	40,00	0,00	40,00	7,20	0,00	18,00 0,00
2767	FITA DE CETIM 15MM C/ 10 MT GITEX	58063200	000	5102	UN	12,00	2,50	30,00	0,00	30,00	5,40	0,00	18,00 0,00
2768	FOLHA ISOPOR, 1 M, 0,50 M, 10 MM ISOESTE	39231090	000	5102	UN	26,00	1,20	31,20	0,00	31,20	5,81	0,00	18,00 0,00
2769	FOLHA ISOPOR, 1 M, 0,50 M, 15 MM ISOESTE	39231090	000	5102	UN	18,00	1,70	30,60	0,00	30,60	5,50	0,00	18,00 0,00
2770	FOLHA ISOPOR, 1 M, 0,50 M, 20 MM ISOESTE	39231090	000	5102	UN	14,00	2,25	31,50	0,00	31,50	5,67	0,00	18,00 0,00
2771	CHAMEQUINHO 100FLS A4	48051900	000	5102	PCT	5,00	8,50	42,50	0,00	42,50	7,85	0,00	18,00 0,00
2772	LAPISEIRA, MATERIAL METAL, DIÂMETRO CARGA 0,7 MM, GRAFITE MARIPEL	96084000	000	5102	UN	12,00	1,80	21,60	0,00	21,60	3,88	0,00	18,00 0,00
2773	GRAMPEADOR CAPACIDADE 50 FLS MAKE +	84729040	000	5102	UN	5,00	10,00	50,00	0,00	50,00	9,00	0,00	18,00 0,00
2774	LÁPIS DE COR 12 CORES PIRILAMPO	96091000	000	5102	CX	12,00	1,80	21,60	0,00	21,60	3,88	0,00	18,00 0,00
2775	PINCEL QUADRO BRANCO RECARREGAVEL VERMELHO CX C/ 12 UNID BRW	96082000	000	5102	CX	5,00	22,80	114,00	0,00	114,00	20,52	0,00	18,00 0,00
2776	PAPEL CAMURÇA, 60X80 VMP	48081060	000	5102	UN	25,00	0,44	11,00	0,00	11,00	1,98	0,00	18,00 0,00
2777	PAPEL CARBONO, AZUL CX C/ 100 CIS	48169010	000	5102	CX	5,00	19,90	99,50	0,00	99,50	17,91	0,00	18,00 0,00
2778	PAPEL CARTÃO 180 GRAMAS PCT C/ 50 FLS USAPEL	48081000	000	5102	PCT	5,00	6,20	31,00	0,00	31,00	5,58	0,00	18,00 0,00

DADOS ADICIONAIS	
INFORMAÇÕES COMPLEMENTARES md5 : 052F3E8039DA2BCDD2B06AB03995B3AD Valor aproximado dos impostos por esfera: FED.: 356,52 Est.: 0,00 Mun.: 0,00	RESERVADO AO FISCO

IDENTIFICAÇÃO DO EMITENTE
ALVES DISTRIBUIDORA EIRELI-ME
 AVENIDA INDUSTRIAL, 3 - SANTA RITA - CEP:65919-230 -
 IMPERATRIZ - MA
 TEL: (99)3014-4441
 alvesdistribuidora.alves@gmail.com

DANFE
 DOCUMENTO AUXILIAR DA
 NOTA FISCAL ELETRÔNICA
 0 - ENTRADA
 1 - SAÍDA
 Nº **000001906** fl. 2 / 2
 SÉRIE 001

 CHAVE DE ACESSO
 2121 0229 1003 4500 0107 5500 1000 0019 0612 6043 1522
 Consulta de autenticidade no portal nacional da NF-e
 www.nfe.fazenda.gov.br/portal
 ou no site da Sefaz Autorizadora

NATUREZA DE OPERAÇÃO
VENDA USUARIO FINAL
 PROTOCOLO DE AUTORIZAÇÃO DE USO
 421210003416066 08/02/2021 16:50:18

INSCRIÇÃO ESTADUAL 125465025 INSCRIÇÃO ESTADUAL DO SUBST. TRIB. CNPJ / CPF 29.100.345/0001-07

CONTINUAÇÃO DOS DADOS DO PRODUTO / SERVIÇOS

CODIGO DO PROD. / SERV.	DESCRIÇÃO DO PRODUTO / SERVIÇO	NCM - SH	CST	CFOP	UNID.	QUANT.	VALOR UNITARIO	VALOR TOTAL	PERC.(%) DESCONTO	BASIF. CALC. ICMS	VALOR LCMS.	VALOR I.P.I.	ALÍQUOTAS ICMS	IPF
2779	PAPEL MICRO ONDULADO NEWPEL	48081000	000	5102	UN	12,00	2,37	28,44	0,00	28,44	5,11	0,00	18,00	0,00
2780	PASTA ARQUIVO AZ 45CM OFICIO FRAMA	48237000	000	5102	UN	20,00	5,20	104,00	0,00	104,00	18,72	0,00	18,00	0,00
2781	PERFURADOR PAPEL, AÇO, GRANDE 25 FL, MANUAL MAKE +	84729040	000	5102	UN	5,00	10,00	50,00	0,00	50,00	9,00	0,00	18,00	0,00
2782	TINTA PINCEL ATÔMICO CORES VARIADAS RADEX	96033000	000	5102	UN	12,00	0,50	6,00	0,00	6,00	1,08	0,00	18,00	0,00
2783	BLOCO RECADO 38X50 AUTOADESIVO 100FLS MAXPRINT	48201000	000	5102	BL	12,00	1,50	18,00	0,00	18,00	3,24	0,00	18,00	0,00
2784	RÉGUA PLASTICO CRISTAL 30 CM NEWLINE	39261000	000	5102	UN	12,00	0,79	9,48	0,00	9,48	1,70	0,00	18,00	0,00

Comiss. de Documento Fis 357
 Rubrica

RECEBEMOS DE DISTRIBUIDORA GENTIL EIRELI OS PRODUTOS / SERVIÇOS CONSTANTES DA NOTA FISCAL INDICADO AO LADO		NF-e FIS - 358 Nº 00002328 SÉRIE 001
EMISSÃO: 08/02/2021 - DEST. / REM.: GDS COMERCIO DE PRODUTOS ALIMENTICIOS E - VALOR TOTAL: R\$ 2.610,00		
DATA DE RECEBIMENTO	IDENTIFICAÇÃO E ASSINATURA DO RECEBEDOR	

IDENTIFICAÇÃO DO EMITENTE		DANFE DOCUMENTO AUXILIAR DA NOTA FISCAL ELETRÔNICA 0 - ENTRADA 1 1 - SAÍDA Nº 00002328 FL. 1 / 1 SÉRIE 001	 CHAVE DE ACESSO 2121 0218 9624 7900 0102 5500 1000 0023 2810 0003 7072 Consulta de autenticidade no portal nacional da NF-e www.nfe.fazenda.gov.br/portal ou no site da Sefaz Autorizadora
DISTRIBUIDORA GENTIL EIRELI R BENEDITO LEITE N 1466, 1466 - MERCADINHO - CEP:65901-307 - IMPERATRIZ - MA TEL: (99)9215-5456			
NATUREZA DE OPERAÇÃO		PROTOCOLO DE AUTORIZAÇÃO DE USO	
Venda de merc. adquirida ou recebida de terceiros em operação com merc. sujeita a regime su		421210003367152	
INSCRIÇÃO ESTADUAL	INSCRIÇÃO ESTADUAL DO SUBST. TRIB.	CNPJ / CPF	
124205291		18.962.479/0001-02	

DESTINATÁRIO / REMETENTE			
NOME / RAZÃO SOCIAL		CNPJ / CPF	DATA DA EMISSÃO
GDS COMERCIO DE PRODUTOS ALIMENTICIOS E		31.701.482/0001-30	08/02/2021
ENDEREÇO		BAIRRO / DISTRITO	CEP
RUA CEARA, 988		CENTRO	65901-610
MUNICÍPIO	FONE / FAX	UF	INSCRIÇÃO ESTADUAL
IMPERATRIZ	9109-7572	MA	125778376
			HORA DA SAÍDA
			10:25:51

CÁLCULO DO IMPOSTO					
BASE DE CÁLCULO DO ICMS	VALOR DO ICMS	BASE CÁLC. ICMS SUBST.	VALOR DO ICMS SUBST.	VALOR TOTAL DOS PRODUTOS	
0,00	0,00	0,00	0,00	2.610,00	
VALOR DO FRETE	VALOR DO SEGURO	DESCONTO	OUTRAS DESP. ACESS.	VALOR DO IPI	VALOR TOTAL DA NOTA
0,00	0,00	0,00	0,00	0,00	2.610,00

TRANSPORTADOR / VOLUMES TRANSPORTADOS					
RAZÃO SOCIAL		FRETE POR CONTA	CÓDIGO ANTT	PLACA DO VEÍCULO	UF
		0 - REMETENTE			
ENDEREÇO		MUNICÍPIO		UF	INSCRIÇÃO ESTADUAL
QUANTIDADE	ESPECIE	MARCA	NUMERAÇÃO	PESO BRUTO	PESO LÍQUIDO
300				300,000	300,000

DADOS DO PRODUTO / SERVIÇOS														
CÓDIGO DO PROD. / SERV.	DESCRIÇÃO DO PRODUTO / SERVIÇO	NCM / SH	CST	CFOP	UNID.	QUANT.	VALOR UNITARIO	VALOR DESCONTO	VALOR LÍQUIDO	BASE CÁLC. ICMS	VALOR I.C.M.S.	VALOR IPI	ALÍQUOTAS ICMS	ALÍQUOTAS IPI
138	PAPEL CHAMEX COPIMAX 500 FL	48053000	060	5405	PC	300,000	8,7000	0,00	2.610,00	0,00	0,00	0,00	0,00	0,00

DADOS ADICIONAIS	
INFORMAÇÕES COMPLEMENTARES NOME FANTASIA: GDS COMERCIO DE PRODUTOS ALIMENTICIOS E Valor aproximado dos impostos: R\$ 849,82 (32,56%) Fonte: IBPT	RESERVADO AO FISCO



TRIBUNAL DE CONTAS DA UNIÃO



Consulta Consolidada de Pessoa Jurídica

Este relatório tem por objetivo apresentar os resultados consolidados de consultas eletrônicas realizadas diretamente nos bancos de dados dos respectivos cadastros. A responsabilidade pela veracidade do resultado da consulta é do Órgão gestor de cada cadastro consultado. A informação relativa à razão social da Pessoa Jurídica é extraída do Cadastro Nacional da Pessoa Jurídica, mantido pela Receita Federal do Brasil.

Consulta realizada em: 23/01/2021 18:58:13

Informações da Pessoa Jurídica:

Razão Social: **GDS COMERCIO DE PRODUTOS ALIMENTICIOS E SERVICOS EIRELI**
CNPJ: **31.701.482/0001-30**

Resultados da Consulta Eletrônica:

Órgão Gestor: **TCU**
Cadastro: **Licitantes Inidôneos**
Resultado da consulta: **Nada Consta**

Para acessar a certidão original no portal do órgão gestor, clique [AQUI](#).

Órgão Gestor: **CNJ**
Cadastro: **CNIA - Cadastro Nacional de Condenações Cíveis por Ato de Improbidade Administrativa e Inelegibilidade**
Resultado da consulta: **Nada Consta**

Para acessar a certidão original no portal do órgão gestor, clique [AQUI](#).

Órgão Gestor: **Portal da Transparência**
Cadastro: **Cadastro Nacional de Empresas Inidôneas e Suspensas**
Resultado da consulta: **Nada Consta**

Para acessar a certidão original no portal do órgão gestor, clique [AQUI](#).

Órgão Gestor: **Portal da Transparência**
Cadastro: **CNEP - Cadastro Nacional de Empresas Punidas**
Resultado da consulta: **Nada Consta**

Para acessar a certidão original no portal do órgão gestor, clique [AQUI](#).



Obs: A consulta consolidada de pessoa jurídica visa atender aos princípios de simplificação e racionalização de serviços públicos digitais. Fundamento legal: Lei nº 12.965, de 23 de abril de 2014, Lei nº 13.460, de 26 de junho de 2017, Lei nº 13.726, de 8 de outubro de 2018, Decreto nº 8.638 de 15, de janeiro de 2016.



**ATO CONSTITUTIVO DE EMPRESA INDIVIDUAL
DE RESPONSABILIDADE LIMITADA - EIRELI
GDS COMERCIO DE PRODUTOS ALIMENTICIOS E SERVIÇOS
EIRELI**

PÁGINA 1/4

Pelo presente instrumento particular de Ato Constitutivo:

GEONEY DAMACENO SILVA, BRASILEIRO, CASADO(A), Comunhão Parcial, EMPRESÁRIO, natural da cidade de Imperatriz – MA, data de nascimento 06/03/1988, portador da Carteira de Identidade (RG): nº 0204479220026, expedida por SESP/MA em 14/01/2015 e CPF: nº 019.199.153-89, residente e domiciliado na cidade de Imperatriz - MA, na RUA SAO BERNARDO, nº 31, OURO VERDE, CEP: 65906-432;

Resolve constituir uma Empresa Individual de Responsabilidade Limitada – EIRELI, mediante as seguintes cláusulas:

CLÁUSULA I - DO NOME EMPRESARIAL

A empresa girará sob o nome empresarial de **GDS COMERCIO DE PRODUTOS ALIMENTICIOS E SERVIÇOS EIRELI** e usará a expressão **GDS COMERCIO** como nome fantasia.

CLÁUSULA II - DA SEDE

A empresa terá sede e domicílio fiscal na RUA Marly Sarney, nº 223, Nova Imperatriz, Imperatriz - MA, CEP: 65900270.

CLÁUSULA III - DAS FILIAIS

A empresa poderá estabelecer filiais, agências ou sucursais em qualquer ponto do território nacional ou fora dele, mediante alteração assinada pelo titular da empresa.

CERTIFICO O REGISTRO EM 05/10/2018 15:47 SOB Nº 21600092825.
PROTOCOLO: 180711423 DE 05/10/2018. CÓDIGO DE VERIFICAÇÃO:
11804225180. NIRE: 21600092825.
GDS COMERCIO DE PRODUTOS ALIMENTICIOS E SERVIÇOS EIRELI

JUCEMA

Lilian Theresa Rodrigues Mendonça
SECRETÁRIA-GERAL
SÃO LUÍS, 05/10/2018
www.empresafacil.ma.gov.br

A validade deste documento, se impresso, fica sujeito à comprovação de sua autenticidade nos respectivos portais. Informando seus respectivos códigos de verificação



**ATO CONSTITUTIVO DE EMPRESA INDIVIDUAL
DE RESPONSABILIDADE LIMITADA - EIRELI
GDS COMERCIO DE PRODUTOS ALIMENTICIOS E SERVIÇOS
EIRELI**

PÁGINA 2/4

CLÁUSULA IV - DO OBJETO

A empresa terá o seguinte objeto: COMÉRCIO ATACADISTA DE MERCADORIAS EM GERAL, COM PREDOMINÂNCIA DE PRODUTOS ALIMENTÍCIOS CONSTRUÇÃO DE EDIFÍCIOS. COMÉRCIO VAREJISTA DE MERCADORIAS EM GERAL, COM PREDOMINÂNCIA DE PRODUTOS ALIMENTÍCIOS - MINIMERCADOS, MERCEARIAS E ARMAZÉNS. COMÉRCIO VAREJISTA DE MATERIAIS DE CONSTRUÇÃO EM GERAL. COMÉRCIO VAREJISTA ESPECIALIZADO DE EQUIPAMENTOS E SUPRIMENTOS DE INFORMÁTICA. COMÉRCIO VAREJISTA ESPECIALIZADO DE ELETRODOMÉSTICOS E EQUIPAMENTOS DE ÁUDIO E VÍDEO. COMÉRCIO VAREJISTA DE MÓVEIS. COMERCIO VAREJISTA DE ARTIGOS DE ARMARINHO. COMÉRCIO VAREJISTA ESPECIALIZADO DE INSTRUMENTOS MUSICAIS E ACESSÓRIOS. COMÉRCIO VAREJISTA DE LIVROS. COMÉRCIO VAREJISTA DE ARTIGOS DE PAPELARIA. COMÉRCIO VAREJISTA DE ARTIGOS ESPORTIVOS. COMÉRCIO VAREJISTA DE PRODUTOS FARMACÊUTICOS, SEM MANIPULAÇÃO DE FÓRMULAS. COMÉRCIO VAREJISTA DE ARTIGOS DO VESTUÁRIO E ACESSÓRIOS. COMÉRCIO VAREJISTA DE CALÇADOS. COMÉRCIO VAREJISTA DE PRODUTOS SANEANTES DOMISSANITÁRIOS. COMÉRCIO VAREJISTA DE EQUIPAMENTOS PARA ESCRITÓRIO TRANSPORTE RODOVIÁRIO COLETIVO DE PASSAGEIROS, COM ITINERÁRIO FIXO, MUNICIPAL. SERVIÇO DE TRANSPORTE DE PASSAGEIROS - LOCAÇÃO DE AUTOMÓVEIS COM MOTORISTA. TRANSPORTE ESCOLAR. TRANSPORTE RODOVIÁRIO COLETIVO DE PASSAGEIROS, SOB REGIME DE FRETAMENTO, MUNICIPAL. LOCAÇÃO DE AUTOMÓVEIS SEM CONDUTOR. ALUGUEL DE MÁQUINAS E EQUIPAMENTOS PARA CONSTRUÇÃO SEM OPERADOR, EXCETO ANDAIMES.

E exercerá as seguintes atividades:

- CNAE Nº 4691-5/00 - Comércio atacadista de mercadorias em geral, com predominância de produtos alimentícios
- CNAE Nº 4120-4/00 - Construção de edifícios
- CNAE Nº 4712-1/00 - Comércio varejista de mercadorias em geral, com predominância de produtos alimentícios - minimercados, mercearias e armazéns
- CNAE Nº 4744-0/99 - Comércio varejista de materiais de construção em geral
- CNAE Nº 4751-2/01 - Comércio varejista especializado de equipamentos e suprimentos de informática
- CNAE Nº 4753-9/00 - Comércio varejista especializado de eletrodomésticos e equipamentos de áudio e vídeo
- CNAE Nº 4754-7/01 - Comércio varejista de móveis
- CNAE Nº 4755-5/02 - Comercio varejista de artigos de armarinho
- CNAE Nº 4756-3/00 - Comércio varejista especializado de instrumentos musicais e acessórios
- CNAE Nº 4761-0/01 - Comércio varejista de livros

CERTIFICO O REGISTRO EM 05/10/2018 15:47 SOB Nº 21600092825.
PROTOCOLO: 180711423 DE 05/10/2018. CÓDIGO DE VERIFICAÇÃO:
11804225180. NIRE: 21600092825.
GDS COMERCIO DE PRODUTOS ALIMENTICIOS E SERVIÇOS EIRELI

JUCEMA

Lilian Theresa Rodrigues Mendonça
SECRETÁRIA-GERAL
SÃO LUÍS, 05/10/2018
www.empresafacil.ma.gov.br

Comissão Permanente de Reg. de Empresas
Fls. 363
Rubrica

**ATO CONSTITUTIVO DE EMPRESA INDIVIDUAL
DE RESPONSABILIDADE LIMITADA - EIRELI
GDS COMERCIO DE PRODUTOS ALIMENTICIOS E SERVIÇOS
EIRELI**

PÁGINA 3/4

CNAE Nº 4761-0/03 - Comércio varejista de artigos de papelaria
CNAE Nº 4763-6/02 - Comércio varejista de artigos esportivos
CNAE Nº 4771-7/01 - Comércio varejista de produtos farmacêuticos, sem manipulação de fórmulas
CNAE Nº 4781-4/00 - Comércio varejista de artigos do vestuário e acessórios
CNAE Nº 4782-2/01 - Comércio varejista de calçados
CNAE Nº 4789-0/05 - Comércio varejista de produtos saneantes domissanitários
CNAE Nº 4789-0/07 - Comércio varejista de equipamentos para escritório
CNAE Nº 4921-3/01 - Transporte rodoviário coletivo de passageiros, com itinerário fixo, municipal
CNAE Nº 4923-0/02 - Serviço de transporte de passageiros - locação de automóveis com motorista
CNAE Nº 4924-8/00 - Transporte escolar
CNAE Nº 4929-9/01 - Transporte rodoviário coletivo de passageiros, sob regime de fretamento, municipal
CNAE Nº 7711-0/00 - Locação de automóveis sem condutor
CNAE Nº 7732-2/01 - Aluguel de máquinas e equipamentos para construção sem operador, exceto andaimes

CLÁUSULA V - DO INÍCIO DAS ATIVIDADES E PRAZO DE DURAÇÃO

A empresa iniciará suas atividades em 01/10/2018 e seu prazo de duração será por tempo indeterminado.

CLÁUSULA VI - DO CAPITAL

O capital será de R\$ 100.000,00 (cem mil reais), representado por uma única quota de igual valor nominal, totalmente integralizada neste ato, em moeda corrente do País.

CLÁUSULA VII - DA ADMINISTRAÇÃO

A administração da empresa será exercida por, **GEONEY DAMACENO SILVA**, com os poderes e atribuições de representar a empresa ativa e passivamente, judicial ou extrajudicialmente, podendo praticar todos os atos compreendidos no objeto, autorizado o uso do nome empresarial, sempre no interesse da empresa, ficando vedado, entretanto, em negócios estranhos aos fins sociais em assuntos de interesse da empresa, podendo assinar quaisquer documentos de comum acordo em todos os órgãos públicos, contrair empréstimos em estabelecimentos bancários.

CLÁUSULA VIII - DO EXERCÍCIO EMPRESARIAL

O exercício empresarial será coincidente com o ano-calendário e a todo dia 31 de Dezembro de cada ano, será procedido o levantamento do balanço do exercício, sendo que os lucros ou prejuízos verificados serão suportados pelo titular de acordo com o capital, na forma prevista do artigo 1.065 do Código Civil.

CERTIFICO O REGISTRO EM 05/10/2018 15:47 SOB Nº 21600092825.
PROTOCOLO: 180711423 DE 05/10/2018. CÓDIGO DE VERIFICAÇÃO:
11804225180. NIRE: 21600092825.
GDS COMERCIO DE PRODUTOS ALIMENTICIOS E SERVIÇOS EIRELI

JUCEMA

Lílian Theresa Rodrigues Mendonça
SECRETÁRIA-GERAL
SÃO LUÍS, 05/10/2018
www.empresafacil.ma.gov.br

Comissão Permanente Julgadora
Fls. 384
Rubrica

**ATO CONSTITUTIVO DE EMPRESA INDIVIDUAL
DE RESPONSABILIDADE LIMITADA - EIRELI
GDS COMERCIO DE PRODUTOS ALIMENTICIOS E SERVIÇOS
EIRELI**

PÁGINA 4/4

CLÁUSULA IX - DA DECLARAÇÃO DE NÃO PARTICIPAÇÃO EM OUTRA EIRELI
O titular **GEONEY DAMACENO SILVA** declara, sob as penas da lei, que não figura como titular de nenhuma outra empresa nesta modalidade.

CLÁUSULA X - DECLARAÇÃO DE DESIMPEDIMENTO

O Administrador declara, sob as penas da lei, de que não está impedido de exercer a administração da empresa, por lei especial, ou em virtude de condenação criminal, ou por se encontrar sob os efeitos dela, a pena que vede, ainda que temporariamente, o acesso a cargos públicos; ou por crime falimentar, de prevaricação, peita ou suborno, concussão, peculato, ou contra a economia popular, contra o sistema financeiro nacional, contra normas de defesa da concorrência, contra as relações de consumo, fé pública, ou a propriedade.

CLÁUSULA XI - PORTE EMPRESARIAL

Declaro para os devidos fins e sob as penas da Lei, o enquadramento da empresa como Empresa de Pequeno Porte, onde a receita bruta anual da empresa não excederá ao limite fixado no inciso II do art. 3º da Lei Complementar nº 123 de 14 de dezembro de 2006, e que não se enquadra em qualquer das hipóteses de exclusão relacionadas no § 4º do art. 3º da mencionada lei. Em atendimento ao disposto na Lei Complementar nº 123/2006.

CLÁUSULA XII - FORO

Fica eleito o Foro da Comarca de Imperatriz - MA, para qualquer ação fundada neste ato constitutivo, renunciando-se a qualquer outro por muito especial que seja.

E por estar assim constituído, assino o presente instrumento particular que foi lavrado em uma única via que será destinada ao registro e arquivamento na Junta Comercial do Estado do Maranhão.

Imperatriz - MA, 01 de outubro de 2018

6º Ofício



GEONEY DAMACENO SILVA
Titular/Administrador

CERTIFICO O REGISTRO EM 05/10/2018 15:47 SOB Nº 21600092825.
PROTOCOLO: 180711423 DE 05/10/2018. CÓDIGO DE VERIFICAÇÃO:
11804225180. NIRE: 21600092825.
GDS COMERCIO DE PRODUTOS ALIMENTICIOS E SERVIÇOS EIRELI

JUCEMA

Lilian Theresa Rodrigues Mendonça
SECRETÁRIA-GERAL
SÃO LUÍS, 05/10/2018
www.empresafacil.ma.gov.br

RECEBEMOS DE C M DE J SILVA MERCANTIL OS PRODUTOS / SERVIÇOS CONSTANTES DA NOTA FISCAL INDICADO AO LADO EMISSION: 04/02/2021 - DEST. / REM: GDS COMERCIO DE PROD ALI E SERVIC EIRELI - VALOR TOTAL: R\$ 257,00		NF-e Nº 00007005 SÉRIE 001
DATA DE RECEBIMENTO	IDENTIFICAÇÃO E ASSINATURA DO RECEBEDOR	

IDENTIFICAÇÃO DO EMITENTE C M DE J SILVA MERCANTIL RUA SIMPLICIO MOREIRA, 1902 - BACURI - CEP:65916-073 - IMPERATRIZ - MA TEL: 3525-1635		DANFE DOCUMENTO AUXILIAR DA NOTA FISCAL ELETRÔNICA 0 - ENTRADA 1 1 - SAÍDA Nº 00007005 FL. 1 / 1 SÉRIE 001			
NATUREZA DE OPERAÇÃO Venda de mercadoria adquirida ou recebida de terceiros - DE		CHAVE DE ACESSO 2121 0215 0968 4700 0199 5500 1000 0070 0510 0001 1350		Consulta de autenticidade no portal nacional da NF-e www.nfe.fazenda.gov.br/portal ou no site da Sefaz Autorizadora	
INSCRIÇÃO ESTADUAL 123788552		INSCRIÇÃO ESTADUAL DO SUBST. TRIB.		PROTOCOLO DE AUTORIZAÇÃO DE USO 421210003120134	
CNPJ / CPF 15.096.847/0001-99					

DESTINATÁRIO / REMETENTE			CNPJ / CPF		DATA DA EMISSÃO	
NOME / RAZÃO SOCIAL GDS COMERCIO DE PROD ALI E SERVIC EIRELI			31.701.482/0001-30		04/02/2021	
ENDEREÇO RUA CEARA, 988		BAIRRO / DISTRITO CENTRO		CEP 65901-610		DATA SAÍDA / ENTRADA 04/02/2021
MUNICÍPIO IMPERATRIZ		FONE / FAX		UF MA	INSCRIÇÃO ESTADUAL 125778376	HORA DA SAÍDA 17:22:59

CÁLCULO DO IMPOSTO										
CÁLCULO DO ICMS		VALOR DO ICMS		BASE CÁLC. ICMS SUBST.		VALOR DO ICMS SUBST.		VALOR TOTAL DOS PRODUTOS		
0,00		0,00		0,00		0,00		257,00		
VALOR DO PRETE		VALOR DO SEGURO		DESCONTO		OUTRAS DESP. ACESS.		VALOR DO IPI		VALOR TOTAL DA NOTA
0,00		0,00		0,00		0,00		0,00		257,00

TRANSPORTADOR / VOLUMES TRANSPORTADOS			FRETE POR CONTA		CÓDIGO ANTT	PLACA DO VEÍCULO	UF	CNPJ / CPF	
RAZÃO SOCIAL			0 - REMETENTE						
ENDEREÇO			MUNICÍPIO				UF	INSCRIÇÃO ESTADUAL	
QUANTIDADE	ESPÉCIE	MARCA	NUMERAÇÃO		PESO BRUTO		PESO LÍQUIDO		
137					46,360		46,360		

DADOS DO PRODUTO / SERVIÇOS														
CÓDIGO DO PROD. / SERV.	DESCRIÇÃO DO PRODUTO / SERVIÇO	NCM / SH	CSOSN	CPOP	UNID.	QUANT.	VALOR UNITÁRIO	VALOR DESCONTO	VALOR LÍQUIDO	BASE CÁLC. ICMS	VALOR I.C.M.S.	VALOR I.P.I.	ALÍQUOTAS ICMS	ALÍQUOTAS IPI
84	COLA BRANCA KOALA 90 GR	35089190	0101	5102	UNI	12,000	0,9000	0,00	10,80	0,00	0,00	0,00	0,00	0,00
89	COLA BRANCA 40 GR KOALA	35089190	0101	5102	UNI	12,000	0,5000	0,00	6,00	0,00	0,00	0,00	0,00	0,00
103	LAMINA ESTILETE LARGO C/ TAVA GATTE	82118390	0101	5102	UND	12,000	0,6000	0,00	7,20	0,00	0,00	0,00	0,00	0,00
41	LAMINA PEQUENO 9 MM GATTE	96090000	0101	5102	UNI	12,000	0,4000	0,00	4,80	0,00	0,00	0,00	0,00	0,00
967	CANETA HIDROGRAFICA 12 CORES MAKE	96081000	0101	5102	UND	24,000	1,8000	0,00	43,20	0,00	0,00	0,00	0,00	0,00
1214	PERFURADOR 50 FLS ADECK	84729040	0101	5102	UND	5,000	25,0000	0,00	125,00	0,00	0,00	0,00	0,00	0,00
921	PINCEL ATOMICO AZUL GRAMPLINE	48202000	0101	5102	UND	60,000	1,0000	0,00	60,00	0,00	0,00	0,00	0,00	0,00

DADOS ADICIONAIS	
INFORMAÇÕES COMPLEMENTARES NUMEROSERIE:	RESERVADO AO FISCO

RECEBEMOS DE JCS COMERCIO DE PRODUTOS ALIMENTOS E SERVICOS EIRE OS PRODUTOS/SERVICOS CONSTANTES NA NOTA FISCAL ELETRONICA INDICADA AO LADO - DESTINATARIO: GDS COMERCIO DE PRODUTOS ALIMENTICIOS E SERVICOS RG LTDA - RUA CEARA, 988 - CENTRO - IMPERATRIZ - MA - EMISSAO: 05-02-2021 - VALOR TOTAL: R\$ 406,00

NF-e

Nº: 19

Série: 0



DATA DE RECEBIMENTO

IDENTIFICAÇÃO E ASSINATURA DO RECEBEDOR

JCS COMERCIO DE PRODUTOS ALIMENTOS E SERVICOS EIRE

RUA SANTA TEREZA, 1245 SALA C

CENTRO

IMPERATRIZ

MA (99) 99125-9833 65.900-470

DANFE

Documento auxiliar da Nota Fiscal Eletrônica

Saída: 1

Entrada: 0

1

FL 1 / 1

Nº: 19

Série: 0



CHAVE DE ACESSO

2121 0231 7019 5400 0155 5500 0000 0000 1913 2983 3880

Consulta de autenticidade no portal nacional da NF-e
www.nfc.fazenda.gov.br ou no site da Sefaz Autorizadora

NATUREZA DA OPERAÇÃO

VENDA

INSCRIÇÃO ESTADUAL

125778210

INSCRIÇÃO ESTADUAL SUB. TRIBUTARIA

PROTOCOLO DE AUTORIZAÇÃO DE USO

421210003194789 05/02/2021 11:53:01

CNPJ

31.701.954/0001-55

DESTINATÁRIO/REMETENTE

NOME/RAZÃO SOCIAL

GDS COMERCIO DE PRODUTOS ALIMENTICIOS E SERVICOS RG LTDA

CNPJ/CPF

31.701.482/0001-30

DATA DA EMISSÃO

05-02-2021

ENDEREÇO

RUA CEARA, 988

BAIRRO/DISTRITO

CENTRO

CEP

65.901-610

DATA DA ENTRADA/SAÍDA

05-02-2021

MUNICÍPIO

IMPERATRIZ

FONE/FAX

UF

MA

INDICADOR IE

1-Contribuinte

INSCRIÇÃO ESTADUAL

125778376

HORA DA ENTRADA/SAÍDA

11:45:00

CÁLCULO DO IMPOSTO

BASE DE CÁLCULO DE ICMS

0,00

VALOR DO ICMS

0,00

BASE DE CALC. DE ICMS ST

0,00

VALOR DO ICMS ST

0,00

VALOR TOTAL DOS PRODUTOS

406,00

VALOR DO FRETE

0,00

VALOR DO SEGURO

0,00

DESCONTO

0,00

OUTRAS DESP. ACESSÓRIAS

0,00

VALOR DO IPI

0,00

VALOR TOTAL DA NOTA

406,00

TRANSPORTADOR/VOLUMES TRANSPORTADOS

RAZÃO SOCIAL

FRETE POR CONTA

9 - Sem Frete

CÓDIGO ANTT

PLACA VEÍCULO

UF

CNPJ/CPF

ENDEREÇO

MUNICÍPIO

UF

INSCRIÇÃO ESTADUAL

QUANTIDADE

ESPÉCIE

MARCA

NUMERAÇÃO

PESO BRUTO

PESO LÍQUIDO

DADOS DO PRODUTO/SERVIÇO

CÓD. PROD.	DESCRIÇÃO DO PRODUTO/SERVIÇO	NCM/SH	CSOSN	CFOP	UNID	QTD.	VLR.UNIT.	VLR.TOTAL	BC.ICMS	VLR.ICMS	VLR.IPI	ALÍQUOTAS	
												ICMS	IPI
2458	PAPEL TIPO 40 96X66 JANDAIA PCT C/ 100	48025799	0400	5102	PCT	5,0000	25,00	125,00	0,00	0,00	0,00	0,00	0,00
78489	CARTOLINA 66X50 JAN PCT C/ 100	48025799	0400	5102	PCT	5,0000	25,00	125,00	0,00	0,00	0,00	0,00	0,00
87874	PAPEL CREPOM 2X48 NOVA PRINT PCT C/ 12	48025799	0400	5102	PCT	10,0000	3,60	36,00	0,00	0,00	0,00	0,00	0,00
7212	PAPEL DUPLA FACE 48X66 20X1 PRE	48081000	0400	5102	PCT	20,0000	6,00	120,00	0,00	0,00	0,00	0,00	0,00

DADOS ADICIONAIS

INFORMAÇÕES COMPLEMENTARES

DOCUMENTO EMITIDO POR ME OU EPP OPTANTE PELO SIMPLES NACIONAL. NÃO GERA DIREITO A CRÉDITO FISCAL DE IPI.

RESERVADO AO FISCO



Identificação do Emitente
 C G S COMERCIO E ATACADO LTDA
 RUA CEARÁ - 356 - NOVA IMPERATRIZ -
 IMPERATRIZ - MA - 65907090

Telefone: 99-2101-0300
 Fax:
 E-mail:

DANF-e
 Documento Auxiliar da Nota
 Fiscal Eletrônica

0 - ENTRADA
 1 - SAÍDA
 Nº 165765
 SÉRIE 1
 FL 1 de 1



CHAVE DE ACESSO
 2121 0202 3384 5400 0100 5500 1000 1657 8512 3617 0130

Consulta de autenticidade no portal nacional da NF-e
 www.nfe.fazenda.gov.br/portal

NATUREZA DE OPERAÇÃO VENDA DE MERC. ADQUIRIDA OU RECEBIDA DE TERCEIROS		Protocolo de Autorização (Data e Hora) 421210003068057		04/02/2021 11:44:21	
INSCRIÇÃO ESTADUAL 12.161.908-7		INSC. EST. DO SUBST. TRIBUTARIO		CNPJ 02.338.454/0001-00	

DESTINATÁRIO/REMETENTE			
NOME/RAZÃO SOCIAL GDS COMERCIO DE PRODUTOS ALIMENTICIOS E SERVICOS EIRELI		CNPJ/CPF 31.701.482/0001-30	DATA DA EMISSÃO 04/02/2021
ENDEREÇO RUA CEARÁ 988		BAIRRO/DISTRITO CENTRO	CEP 65901610
MUNICÍPIO IMPERATRIZ		FONE / FAX (99)3528-3685	UF MA
		INSCRIÇÃO ESTADUAL 125778376	HORA DE SAÍDA 10:12

FATURA	

CÁLCULO DO IMPOSTO					
BASE DE CÁLCULO DE ICMS 172,34	VALOR DO ICMS 31,02	BASE DE CÁLCULO DO ICMS ST. 0,00	VALOR DO ICMS SUBSTITUIÇÃO 0,00	VALOR TOTAL DOS PRODUTOS 285,97	
VALOR DO FRETE 0,00	VALOR DO SEGURO 0,00	VALOR DO DESCONTO 27,47	OUTRAS DESPESAS ACESSÓRIAS 0,00	VALOR DO IPI 0,00	VALOR TOTAL DA NOTA 258,50

TRANSPORTADOR/VOLUMES TRANSPORTADOS						
RAZÃO SOCIAL DOURO		FRETE POR CONTA 9 - Sem Frete	CÓDIGO ANTT	PLACA DO VEÍCULO	UF MA	CNPJ/CPF
MUNICÍPIO		MUNICÍPIO		UF	INSCRIÇÃO ESTADUAL	
QUANTIDADE 591	ESPÉCIE	MARCA	NUMERAÇÃO 591	PESO BRUTO 323,27	PESO LÍQUIDO 323,27	

INFORMAÇÕES DO LOCAL DE ENTREGA			
NOME/RAZÃO SOCIAL		CNPJ/CPF 31701482000130	INSCRIÇÃO ESTADUAL
ENDEREÇO RUA CEARÁ 988		BAIRRO/DISTRITO CENTRO	CEP
MUNICÍPIO IMPERATRIZ		UF MA	FONE / FAX

DADOS DO PRODUTO/SERVIÇOS													
Código	DESCRIÇÃO DO PRODUTO/SERVIÇO	NCM/SH	CST	CFOP	UND	QTD	V. UN.	V. TOTAL	BC. ICMS	V. ICMS	V. IPI	ALIQ. ICMS	ALIQ. IPI
446	ENVELOPE S OURO 240X340 80G SKO-334 VL APROX TRIB. FEDERAL: 27,76	48171000	020	5102	CX	5	27,11	135,55	81,34	14,64	0,00	18,00	0,00
25539	LAPIS DE ESC. GATTE PRETO-10006 VL APROX TRIB. FEDERAL: 26,21	96091000	020	5102	UN	576	0,22	126,72	76,80	13,82	0,00	18,00	0,00
1017	LIGA BORRACHA PADRAO MAMUTH 100GRS VL APROX TRIB. FEDERAL: 4,85	40169990	020	5102	PT	10	2,37	23,70	14,20	2,56	0,00	18,00	0,00
FIM DOS PRODUTOS													

CÁLCULO DO ISSQN	
INSCRIÇÃO MUNICIPAL	VALOR TOTAL DOS SERVIÇOS
BASE DE CÁLCULO DE ISSQN	VALOR DO ISSQN

DADOS ADICIONAIS	
INFORMAÇÕES COMPLEMENTARES OBSERVAÇÕES PEDIDO 316 RCA: 10-NUBIA DE OLIVEIRA PINHEIRO DA SILVA NUMTRANS: 221234 - NUNMPED: 10055270 - CONDPAG: D - A VISTA FANTASIA: GDS COMERCIO DE PRODUTOS ALIMENTICIOS E REDUÇÃO BASE CÁLCULO, CONF ART 394 2-2-A DO RICMS-DEC 1690-R DE 25-0-2002 BASE DE CÁLCULO RED. EM 33,33% DECR. 19.714 DE 10/07/03 ALTERADO PELO DECR. 31.287 DE 09/11/2015	RESERVADO AO FISCO

REPÚBLICA FEDERATIVA DO BRASIL



ESTADO DO MARANHÃO
PODER JUDICIÁRIO
COMARCA DE IMPERATRIZ
FÓRUM "MIN. HENRIQUE DE LA ROCQUE ALMEIDA"

Rua Rui Barbosa, s/nº, Centro, Imperatriz-MA CEP 65900-440
Tel.: (0**99) 3529-2039



SECRETARIA JUDICIAL DE DISTRIBUIÇÃO

CERTIDÃO DE FALÊNCIA

USANDO da faculdade que me confere a Lei, **CERTIFICO** a requerimento verbal de pessoa interessada que, dando busca nos Livros de registro de **DISTRIBUIÇÃO** dos feitos, referentes à **FALÊNCIA OU CONCORDATA**, do mês de **junho de 1971** até a presente data, **22/01/2021 às 12h09**, **NÃO CONSTA** distribuição alguma de pedido de **FALÊNCIA** ou **CONCORDATA E/OU RECUPERAÇÃO JUDICIAL** contra **GDS COMERCIO DE PRODUTOS ALIMENTICIOS E SERVIÇOS EIRELI**, empresa estabelecida nesta cidade e comarca de Imperatriz, estado do Maranhão. Inscrita no CNPJ sob o nº 31.701.482/0001-30.

CERTIFICO, finalmente que a Secretaria Judicial de Distribuição a meu cargo, é a única existente nesta Cidade e Comarca de Imperatriz. **O referido é verdade, me reporto e dou fé.** Dada e passada a presente Certidão nesta Secretaria, Cidade e Comarca de Imperatriz, Estado do Maranhão, **aos 22 (vinte e dois) dias do mês de 01 (janeiro) do ano de 2021 (Dois Mil e Vinte e Um).** Eu, **Arlete dos Santos Sousa Martins**, _____, Auxiliar Judiciário, matrícula 116236, digitei e datei. Eu, **EDILENE BANDEIRA DE ARAÚJO**, Distribuidora Judicial desta Comarca, assino.

Obs.: Esta Certidão Judicial é válida por 60 (sessenta dias), emitida em uma única via, sem rasuras e mediante assinatura do servidor, conforme os Artigos 198 e 199 do Código de Normas.

Imperatriz, 22 de janeiro de 2021.

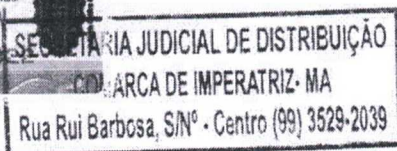

Edilene Bandeira de Araújo
Secretária de Distribuição
Mat: 180885

Carteirão Permanente Licença
Fis. 389
Rubrica

REPUBLICA FEDERATIVA DO BRASIL
MINISTÉRIO DA INFRAESTRUTURA
DEPARTAMENTO NACIONAL DE TRÁNSITO
CARTEIRA NACIONAL DE HABILITAÇÃO

MA

NOME
GEONEY DAMACENO SILVA

DOC. IDENTIDADE / ONG. EMISSOR / UF
204479220026 SESP MA

CPF
019.199.153-89

DATA NASCIMENTO
06/03/1988

RELACÃO
GERSON CINOBILINO
SILVA
CREUZA DAMACENA SILVA

PERMISSÃO ACC CAT. HAB.
AD

Nº REGISTRO
03929541029

VALIDADE
02/09/2025

1ª HABILITAÇÃO
14/09/2006

VALIDA EM TODO O TERRITÓRIO NACIONAL
2140588982

OBSERVAÇÕES
EAR;

Geoney Damaceno Silva

LOCAL
SAO LUIS, MA

ASSINATURA DO PORTADOR

DATA EMISSÃO
11/12/2020

19031245215
MA043240216

ASSINATURA DO EMISSOR

MARANHAO

PROIBIDO PLASTIFICAR
2140588982

DEPARTAMENTO NACIONAL DE TRÁNSITO

JCS COMERCIO DE PRODUTOS ALIMENTOS E SERVICOS EIRE

RUA SANTA TEREZA, 1245 SALA C

CENTRO

IMPERATRIZ

MA (99) 98263-2263 65.900-470

DANFEDocumento auxiliar
da Nota Fiscal
Eletrônica

Saída: 1

Entrada: 0

FL 1 / 1

Nº: 8

Série: 0



CHAVE DE ACESSO

2121 0231 7019 5400 0155 5500 0000 0000 0812 6989 1398

Consulta de autenticidade no portal nacional da NF-e
www.nfe.fazenda.gov.br ou no site da Sefaz Autorizadora

NATUREZA DA OPERAÇÃO

VENDA

PROTOCOLO DE AUTORIZAÇÃO DE USO

421210002756544 01/02/2021 14:29:22

INSCRIÇÃO ESTADUAL

125778210

INSCRIÇÃO ESTADUAL SUB. TRIBUTARIA

CNPJ

31.701.954/0001-55

DESTINATÁRIO/REMETENTE

NOME/RAZÃO SOCIAL

GDS COMERCIO DE PRODUTOS ALIMENTICIOS E SERVIÇOS RG LTDA

CNPJ/CPF

31.701.482/0001-30

DATA DA EMISSÃO

01-02-2021

ENDEREÇO

RUA CEARA, 988

BAIRRO/DISTRITO

CENTRO

CEP

65.901-610

DATA DA ENTRADA/SAÍDA

01-02-2021

MUNICÍPIO

IMPERATRIZ

FONE/FAX

UF

MA

INDICADOR IE

1-Contribuinte

INSCRIÇÃO ESTADUAL

125778376

HORA DA ENTRADA/SAÍDA

14:00:00

CÁLCULO DO IMPOSTO

BASE DE CÁLCULO DE ICMS	VALOR DO ICMS	BASE DE CÁLC. DE ICMS ST	VALOR DO ICMS ST	VALOR TOTAL DOS PRODUTOS
0,00	0,00	0,00	0,00	2.169,00
VALOR DO FRETE	VALOR DO SEGURO	DESCONTO	OUTRAS DESP. ACESSÓRIAS	VALOR DO IPI
0,00	0,00	0,00	0,00	0,00
				VALOR TOTAL DA NOTA
				2.169,00

TRANSPORTADOR/VOLUMES TRANSPORTADOS

RAZÃO SOCIAL	FRETE POR CONTA	CODIGO ANTT	PLACA VEICULO	UF	CNPJ/CPF
JCS COMERCIO DE PRODUTOS ALIMENTICIOS E SERV	9 - Sem Frete			MA	31.701.954/0001-55
ENDEREÇO	MUNICÍPIO	UF	INSCRIÇÃO ESTADUAL		
RUA SANTA TEREZA 1245 SALA C CENTRO	IMPERATRIZ	MA			
QUANTIDADE	ESPECIE	MARCA	NUMERAÇÃO	PESO BRUTO	PESO LIQUIDO

DADOS DO PRODUTO/SERVIÇO

CÓD. PROD.	DESCRIÇÃO DO PRODUTO/SERVIÇO	NCM/SH	CSOSN	CFOP	UNID	QTD.	VLR.UNIT.	VLR.TOTAL	BC.ICMS	VLR.ICMS	VLR.IPI	ALÍQUOTAS	
												ICMS	IPI
8457	ALFINETE NIQUELADO Nº 32 50X1 ACC	73194000	0400	5102	CX	50,0000	0,90	45,00	0,00	0,00	0,00	0,00	0,00
7851	CORRETIVO LIQUIDO 18ML 12X1 FR	32159000	0400	5102	CX	30,0000	4,80	144,00	0,00	0,00	0,00	0,00	0,00
7845	ENVELOPE SCR 229X324 AMARELO 100X1	48171000	0400	5102	CX	50,0000	10,00	500,00	0,00	0,00	0,00	0,00	0,00
8456	ENVELOPE KRAFT SCRI 353X250 100X1	48171000	0400	5102	CX	50,0000	10,00	500,00	0,00	0,00	0,00	0,00	0,00
7212	PAPEL DUPLA FACE 48X66 20X1 PRE	48081000	0400	5102	PCT	30,0000	6,00	180,00	0,00	0,00	0,00	0,00	0,00
2989	PAPEL MADEIRA 66X96 80GR 100X1	84193200	0400	5102	PCT	20,0000	40,00	800,00	0,00	0,00	0,00	0,00	0,00

DADOS ADICIONAIS

INFORMAÇÕES COMPLEMENTARES DOCUMENTO EMITIDO POR ME OU EPP OPTANTE PELO SIMPLES NACIONAL. NÃO GERA DIREITO A CRÉDITO FISCAL DE IPI.	RESERVADO AO FISCO
--	--------------------

JCS COMERCIO DE PRODUTOS ALIMENTOS E SERVICOS EIRE

RUA SANTA TEREZA, 1245 SALA C

CENTRO

IMPERATRIZ

MA (99) 98263-2263 65.900-470

DANFEDocumento auxiliar
da Nota Fiscal
Eletrônica

Saída: 1

Entrada: 0

FL 1 / 1

Nº: 8

Série: 0



CHAVE DE ACESSO

2121 0231 7019 5400 0155 5500 0000 0000 0812 6989 1398

Consulta de autenticidade no portal nacional da NF-e
www.nfe.fazenda.gov.br ou no site da Sefaz Autorizadora

NATUREZA DA OPERAÇÃO

VENDA

PROTOCOLO DE AUTORIZAÇÃO DE USO

421210002756544 01/02/2021 14:29:22

INSCRIÇÃO ESTADUAL

125778210

INSCRIÇÃO ESTADUAL SUB. TRIBUTARIA

CNPJ

31.701.954/0001-55

DESTINATÁRIO/REMETENTE

NOME/RAZÃO SOCIAL

GDS COMERCIO DE PRODUTOS ALIMENTICIOS E SERVIÇOS RG LTDA

CNPJ/CPF

31.701.482/0001-30

DATA DA EMISSÃO

01-02-2021

ENDEREÇO

RUA CEARA, 988

BAIRRO/DISTRITO

CENTRO

CEP

65.901-610

DATA DA ENTRADA/SAÍDA

01-02-2021

MUNICÍPIO

IMPERATRIZ

FONE/FAX

UF

MA

INDICADOR IE

1-Contribuinte

INSCRIÇÃO ESTADUAL

125778376

HORA DA ENTRADA/SAÍDA

14:00:00

CÁLCULO DO IMPOSTO

BASE DE CÁLCULO DE ICMS

0,00

VALOR DO ICMS

0,00

BASE DE CÁLC. DE ICMS ST

0,00

VALOR DO ICMS ST

0,00

VALOR TOTAL DOS PRODUTOS

2.169,00

VALOR DO FRETE

0,00

VALOR DO SEGURO

0,00

DESCONTO

0,00

OUTRAS DESP. ACESSÓRIAS

0,00

VALOR DO IPI

0,00

VALOR TOTAL DA NOTA

2.169,00

TRANSPORTADOR/VOLUMES TRANSPORTADOS

RAZÃO SOCIAL

JCS COMERCIO DE PRODUTOS ALIMENTICIOS E SERV

FRETE POR CONTA

9 - Sem Frete

CODIGO ANTT

PLACA VEICULO

UF

CNPJ/CPF

31.701.954/0001-55

ENDEREÇO

RUA SANTA TEREZA 1245 SALA C CENTRO

MUNICÍPIO

IMPERATRIZ

UF

MA

INSCRIÇÃO ESTADUAL

QUANTIDADE

ESPECIE

MARCA

NÚMERAÇÃO

PESO BRUTO

PESO LIQUIDO

DADOS DO PRODUTO/SERVIÇO

CÓD. PROD.	DESCRIÇÃO DO PRODUTO/SERVIÇO	NCM/SH	CSOSN	CFOP	UNID	QTD.	VLR.UNIT.	VLR.TOTAL	BC.ICMS	VLR.ICMS	VLR.IPI	ALÍQUOTAS	
												ICMS	IPI
8457	ALFINETE NIQUELADO Nº 32 50X1 ACC	73194000	0400	5102	CX	50,0000	0,90	45,00	0,00	0,00	0,00	0,00	0,00
7851	CORRETIVO LIQUIDO 18ML 12X1 FR	32159000	0400	5102	CX	30,0000	4,80	144,00	0,00	0,00	0,00	0,00	0,00
7845	ENVELOPE SCR 229X324 AMARELO 100X1	48171000	0400	5102	CX	50,0000	10,00	500,00	0,00	0,00	0,00	0,00	0,00
8456	ENVELOPE KRAFT SRI 353X250 100X1	48171000	0400	5102	CX	50,0000	10,00	500,00	0,00	0,00	0,00	0,00	0,00
7212	PAPEL DUPLA FACE 48X66 20X1 PRE	48081000	0400	5102	PCT	30,0000	6,00	180,00	0,00	0,00	0,00	0,00	0,00
2989	PAPEL MADEIRA 66X96 80GR 100X1	84193200	0400	5102	PCT	20,0000	40,00	800,00	0,00	0,00	0,00	0,00	0,00

DADOS ADICIONAIS

INFORMAÇÕES COMPLEMENTARES

DOCUMENTO EMITIDO POR ME OU EPP OPTANTE PELO SIMPLES NACIONAL.NÃO GERA DIREITO A CRÉDITO FISCAL DE IPI.

RESERVADO AO FISCO



Resultado da Consulta SINTEGRA/ICMS

IDENTIFICAÇÃO

CGC: 31.701.482/0001-30 Inscrição Estadual: 12.577837-6

Razão Social: GDS COMERCIO DE PRODUTOS ALIMENTICIOS E SERVICOS EIRELI

Regime Apuração: SIMPLES NACIONAL

ENDEREÇO

Logradouro: RUA CEARA

Número: 988 Complemento:

Bairro: CENTRO

Município: IMPERATRIZ UF: MA

CEP: 65901610 DDD: Telefone: 35283685

INFORMAÇÕES COMPLEMENTARES

CNAE 4691500 - COMÉRCIO ATACADISTA DE MERCADORIAS EM GERAL, COM
 Principal: PREDOMINÂNCIA DE PRODUTOS ALIMENTÍCIOS

CNAEs Secundários

Código	Descrição CNAE
4721103	COMÉRCIO VAREJISTA DE LATICÍNIOS E FRIOS
4722901	COMÉRCIO VAREJISTA DE CARNES - AÇOUQUES
4722902	PEIXARIA
4723700	COMÉRCIO VAREJISTA DE BEBIDAS
4724500	COMÉRCIO VAREJISTA DE HORTIFRUTIGRANJEIROS
4729699	COMÉRCIO VAREJISTA DE PRODUTOS ALIMENTÍCIOS EM GERAL OU ESPECIALIZADO EM PRODUTOS ALIMENTÍCIOS NÃO ESPECIFICADOS ANTERIORMENTE
4741500	COMÉRCIO VAREJISTA DE TINTAS E MATERIAIS PARA PINTURA
4742300	COMÉRCIO VAREJISTA DE MATERIAL ELÉTRICO
4744099	COMÉRCIO VAREJISTA DE MATERIAIS DE CONSTRUÇÃO EM GERAL
4751201	COMÉRCIO VAREJISTA ESPECIALIZADO DE EQUIPAMENTOS E SUPRIMENTOS DE INFORMÁTICA
4120400	CONSTRUÇÃO DE EDIFÍCIOS
4751202	RECARGA DE CARTUCHOS PARA EQUIPAMENTOS DE INFORMÁTICA
4753900	COMÉRCIO VAREJISTA ESPECIALIZADO DE ELETRODOMÉSTICOS E EQUIPAMENTOS DE ÁUDIO E VÍDEO
4754701	COMÉRCIO VAREJISTA DE MÓVEIS
4755501	COMÉRCIO VAREJISTA DE TECIDOS
4755502	COMERCIO VAREJISTA DE ARTIGOS DE ARMARINHO
4756300	COMÉRCIO VAREJISTA ESPECIALIZADO DE INSTRUMENTOS MUSICAIS E ACESSÓRIOS
4759899	COMÉRCIO VAREJISTA DE OUTROS ARTIGOS DE USO DOMÉSTICO NÃO ESPECIFICADOS ANTERIORMENTE
4761001	COMÉRCIO VAREJISTA DE LIVROS
4761003	COMÉRCIO VAREJISTA DE ARTIGOS DE PAPELARIA
4763601	COMÉRCIO VAREJISTA DE BRINQUEDOS E ARTIGOS RECREATIVOS
4631100	COMÉRCIO ATACADISTA DE LEITE E LATICÍNIOS
4763602	COMÉRCIO VAREJISTA DE ARTIGOS ESPORTIVOS
4771701	COMÉRCIO VAREJISTA DE PRODUTOS FARMACÊUTICOS, SEM MANIPULAÇÃO DE FÓRMULAS
4772500	COMÉRCIO VAREJISTA DE COSMÉTICOS, PRODUTOS DE PERFUMARIA E DE HIGIENE PESSOAL
4781400	COMÉRCIO VAREJISTA DE ARTIGOS DO VESTUÁRIO E ACESSÓRIOS
4782201	COMÉRCIO VAREJISTA DE CALÇADOS
4789005	COMÉRCIO VAREJISTA DE PRODUTOS SANEANTES DOMISSANITÁRIOS
4789007	COMÉRCIO VAREJISTA DE EQUIPAMENTOS PARA ESCRITÓRIO
4921301	TRANSPORTE RODOVIÁRIO COLETIVO DE PASSAGEIROS, COM ITINERÁRIO FIXO, MUNICIPAL
4923002	SERVIÇO DE TRANSPORTE DE PASSAGEIROS - LOCAÇÃO DE AUTOMÓVEIS COM MOTORISTA



CNAEs Secundários	
Código	Descrição CNAE
4924800	TRANSPORTE ESCOLAR
4634602	COMÉRCIO ATACADISTA DE AVES ABATIDAS E DERIVADOS
4929901	TRANSPORTE RODOVIÁRIO COLETIVO DE PASSAGEIROS, SOB REGIME DE FRETAMENTO, MUNICIPAL
7711000	LOCAÇÃO DE AUTOMÓVEIS SEM CONDUTOR
7732201	ALUGUEL DE MÁQUINAS E EQUIPAMENTOS PARA CONSTRUÇÃO SEM OPERADOR, EXCETO ANDAIMES
7733100	ALUGUEL DE MÁQUINAS E EQUIPAMENTOS PARA ESCRITÓRIO
8219901	FOTOCÓPIAS
4637104	COMÉRCIO ATACADISTA DE PÃES, BOLOS, BISCOITOS E SIMILARES
4639701	COMÉRCIO ATACADISTA DE PRODUTOS ALIMENTÍCIOS EM GERAL
4649408	COMÉRCIO ATACADISTA DE PRODUTOS DE HIGIENE, LIMPEZA E CONSERVAÇÃO DOMICILIAR
4711302	COMÉRCIO VAREJISTA DE MERCADORIAS EM GERAL, COM PREDOMINÂNCIA DE PRODUTOS ALIMENTÍCIOS - SUPERMERCADOS
4712100	COMÉRCIO VAREJISTA DE MERCADORIAS EM GERAL, COM PREDOMINÂNCIA DE PRODUTOS ALIMENTÍCIOS - MINIMERCADOS, MERCEARIAS E ARMAZÉNS

Situação Cadastral Vigente: HABILITADO

Data desta Situação Cadastral: 12/01/2020

OBRIGAÇÕES

NFe a partir 01/12/2008 - (4634602), 01/09/2009 - (4637104-4691500-4639701-4631100), 01/04/2010 - (4649408), 05/12/2018 - (Devido emissão (CNAE's): voluntária),

EDF a partir de:

CTE a partir de: 01/03/2012 - (OBRIGADO => SERVIÇO DE TRANSPORTE),

Observação: Os dados acima estão baseados em informações fornecidas pelo próprio contribuinte cadastrado. Não valem como certidão de sua efetiva existência de fato e de direito, não são oponíveis à Fazenda e nem excluem a responsabilidade tributária derivada de operações com ele ajustadas.

Data da Consulta: 23/01/2021

Número da Consulta:

[Nova Consulta](#) [Imprimir](#)



PODER JUDICIÁRIO
JUSTIÇA DO TRABALHO



CERTIDÃO NEGATIVA DE DÉBITOS TRABALHISTAS

Nome: GDS COMERCIO DE PRODUTOS ALIMENTICIOS E SERVICOS EIRELI
(MATRIZ E FILIAIS)

CNPJ: 31.701.482/0001-30

Certidão n°: 2941374/2021

Expedição: 23/01/2021, às 18:15:31

Validade: 21/07/2021 - 180 (cento e oitenta) dias, contados da data de sua expedição.

Certifica-se que **GDS COMERCIO DE PRODUTOS ALIMENTICIOS E SERVICOS EIRELI (MATRIZ E FILIAIS)**, inscrito(a) no CNPJ sob o n° **31.701.482/0001-30**, **NÃO CONSTA** do Banco Nacional de Devedores Trabalhistas.

Certidão emitida com base no art. 642-A da Consolidação das Leis do Trabalho, acrescentado pela Lei n° 12.440, de 7 de julho de 2011, e na Resolução Administrativa n° 1470/2011 do Tribunal Superior do Trabalho, de 24 de agosto de 2011.

Os dados constantes desta Certidão são de responsabilidade dos Tribunais do Trabalho e estão atualizados até 2 (dois) dias anteriores à data da sua expedição.

No caso de pessoa jurídica, a Certidão atesta a empresa em relação a todos os seus estabelecimentos, agências ou filiais.

A aceitação desta certidão condiciona-se à verificação de sua autenticidade no portal do Tribunal Superior do Trabalho na Internet (<http://www.tst.jus.br>).

Certidão emitida gratuitamente.

INFORMAÇÃO IMPORTANTE

Do Banco Nacional de Devedores Trabalhistas constam os dados necessários à identificação das pessoas naturais e jurídicas inadimplentes perante a Justiça do Trabalho quanto às obrigações estabelecidas em sentença condenatória transitada em julgado ou em acordos judiciais trabalhistas, inclusive no concernente aos recolhimentos previdenciários, a honorários, a custas, a emolumentos ou a recolhimentos determinados em lei; ou decorrentes de execução de acordos firmados perante o Ministério Público do Trabalho ou Comissão de Conciliação Prévia.



DECLARAÇÃO ÚNICA

PREGÃO ELETRÔNICO Nº 002 / 2021 PROCESSO LICITATÓRIO 0002/2021

DECLARAMOS, sob as penas da lei, em especial o art. 299 do Código Penal Brasileiro, que:

1 - Até a presente data encontra-se desimpedida de participar da licitação, obrigando-se, ainda, a declarar, sob as penalidades cabíveis, a superveniência de fato impeditivo da habilitação, conforme Art. 32, § 2º da Lei nº 8.666/93.

2 - Declaro que tenho pleno conhecimento e atendo a todas as exigências de habilitação e especificações técnicas previstas no Edital, nos termos do § 4º do Art. 26 do Decreto Federal nº 10.024/19.

3 - Aceitamos as condições estipuladas neste edital, ressalvada a hipótese de impugnação;

4 - Que para fins de participação no processo licitatório em pauta, sob as penas da lei, que a licitante concorda e se submete a todos os termos, normas e especificações pertinentes ao Edital, bem como, às Leis, Decretos, Portarias e Resoluções cujas normas incidam sobre a presente licitação.

5 - Que todos os documentos e informações prestadas são fiéis e verdadeiras;

6 - Que não possuímos, em nosso quadro de pessoal, empregados menores de 18 (dezoito) anos em trabalho noturno, perigoso ou insalubre e em qualquer trabalho, menores de 16 (dezesesseis) anos, salvo na condição de aprendiz, a partir de 14 (quatorze) anos, em observância à Lei Federal nº 9.854, de 27.10.99, que altera a Lei nº 8666/93.

7 - Que não constam em nossos quadros societários colaboradores do(a) órgão promotor do pregão eletrônico que mantenham vínculo familiar com detentor de cargo em comissão ou função de confiança, atuante na área responsável pela demanda ou contratação, ou de autoridade a ele hierarquicamente superior;

8 - Que nos preços cotados já estão incluídas eventuais vantagens e/ou abatimentos, impostos, taxas (Inciso III do Art. 5º da Lei 10.520/02) e encargos sociais, obrigações trabalhistas, previdenciárias, fiscais e comerciais, assim como despesas com transportes e deslocamentos e outras quaisquer que incidam sobre o fornecimento.

9 - Que estamos plenamente ciente do teor e das implicações jurídicas sobre as declarações acima emitidas e que detenho plenos poderes e informações para firmá-la. Por ser a expressão da verdade e de nossa livre vontade, firmamos a presente para os fins de direito a que se destina.

10 - Que, em conformidade com o disposto na Lei Complementar nº 123/2006, esta licitante cumpre todos os requisitos legais previstos para a qualificação como **(Microempresa / Microempreendedor Individual / Empresa de Pequeno Porte / Sociedade Cooperativa de Consumo)**, estando aptos a usufruirmos do tratamento diferenciado, não nos enquadrando em nenhuma das vedações previstas no § 4º do Artigo 3º da LC 123/06, alterada pelas Leis Complementares 128/2008, 147/2014, 155/2016 e Decreto Federal nº 8.538/2015, ciente da obrigatoriedade de declarar ocorrências superiores.;

Imperatriz-MA, 19 de Janeiro de 2021

GDS COMERCIO DE PRODUTOS ALIMENTICIOS E SERVICOS EIRELI - 31.701.482/0001-30

19/01/2021 16:14:51

Assinatura Digital: EDD928F3F6114B3441F085B6C981A92C