

**INSTRUMENTO PARTICULAR DA 1ª ALTERAÇÃO DE ATO CONSTITUTIVO DE  
EMPRESA INDIVIDUAL DE RESPONSABILIDADE LIMITADA – EIRELI  
GDS COMÉRCIO DE PRODUTOS ALIMENTÍCIOS E SERVIÇOS EIRELI.**



**GEONEY DAMACENO SILVA** brasileiro, empresário, casado sob o regime de comunhão parcial de bens, Natural de Imperatriz – MA, nascido em 06/03/1988 portador do CPF nº. 019.199.153-89 e da Cédula de Identidade RG nº. 0204479220026, data de expedição 14/01/2015, residente e domiciliado na Rua São Bernardo, nº. 31, bairro Ouro verde, CEP 65906-432, Imperatriz - MA, Titular da empresa individual de responsabilidade limitada denominada: **GDS COMÉRCIO DE PRODUTOS ALIMENTÍCIOS E SERVIÇOS EIRELI**, com sede na Rua Marly Sarney, nº. 223, bairro Nova Imperatriz, CEP 65900-270, Imperatriz - MA. Com ato constitutivo arquivado na **JUCEMA Junta Comercial do Estado do Maranhão** sob o NIRE nº. **21600092825** em sessão de 05/10/2018, inscrita no CNPJ (MF) nº. **31.701.482/0001-30**, deliberam de pleno e comum acordo, e na melhor forma de direito, ajustarem a presente alteração e consolidar o ato constitutivo, conforme cláusulas e condições seguintes:

1ª. – A empresa tem sede na **Rua Marly Sarney, nº. 223, bairro Nova Imperatriz, CEP 65900-270, Imperatriz - MA.** Passa a ser na **Rua Ceará, nº. 988, bairro Centro, CEP 65901-610, Imperatriz - MA.**

2ª. – A empresa tem como objetivo a atividade de: **Comércio atacadista de mercadorias em geral, com predominância de produtos alimentícios; Construção de edifícios; Comércio varejista de mercadorias em geral, com predominância de produtos alimentícios - minimercados, mercearias e armazéns; Comércio varejista de materiais de construção em geral; Comércio varejista especializado de equipamentos e suprimentos de informática; Comércio varejista especializado de eletrodomésticos e equipamentos de áudio e vídeo; Comércio varejista de móveis; Comercio varejista de artigos de armarinho; Comércio varejista especializado de instrumentos musicais e acessórios; Comércio varejista de livros; Comércio varejista de artigos de papelaria; Comércio varejista de artigos esportivos; Comércio varejista de produtos farmacêuticos, sem manipulação de fórmulas; Comércio varejista de artigos do vestuário e acessórios; Comércio varejista de calçados; Comércio varejista de produtos saneantes domissanitários; Comércio varejista de equipamentos para escritório; Transporte rodoviário coletivo de passageiros, com itinerário fixo, municipal; Serviço de transporte de passageiros - locação de automóveis com motorista; Transporte escolar; Transporte rodoviário coletivo de passageiros, sob regime de fretamento, municipal; Locação de automóveis sem condutor; Aluguel de máquinas e equipamentos para construção sem operador, exceto andaimes.** Tendo como atividade principal e secundária de acordo com CNAE os seguintes códigos:

Principal:

**4691-5/00 – Comércio atacadista de mercadorias em geral, com predominância de produtos alimentícios;**

CERTIFICO O REGISTRO EM 19/12/2018 14:48 SOB Nº 20180970313.  
PROTOCOLO: 180970313 DE 19/12/2018. CÓDIGO DE VERIFICAÇÃO:  
11805343496. NIRE: 21600092825.  
GDS COMERCIO DE PRODUTOS ALIMENTÍCIOS E SERVIÇOS EIRELI

**JUCEMA**

Lilian Theresa Rodrigues Mendonça  
SECRETÁRIA-GERAL  
SÃO LUÍS, 19/12/2018  
www.empresafacil.ma.gov.br





Secundária:

4120-4/00 – Construção de edifícios;

4712-1/00 – Comércio varejista de mercadorias em geral, com predominância de produtos alimentícios - minimercados, mercearias e armazéns;

4744-0/99 – Comércio varejista de materiais de construção em geral;

4751-2/01 – Comércio varejista especializado de equipamentos e suprimentos de informática;

4753-9/00 – Comércio varejista especializado de eletrodomésticos e equipamentos de áudio e vídeo;

4754-7/01 – Comércio varejista de móveis;

4755-5/02 – Comércio varejista de artigos de armarinho;

4756-3/00 – Comércio varejista especializado de instrumentos musicais e acessórios;

4761-0/01 – Comércio varejista de livros;

4761-0/03 – Comércio varejista de artigos de papelaria;

4763-6/02 – Comércio varejista de artigos esportivos;

4771-7/01 – Comércio varejista de produtos farmacêuticos, sem manipulação de fórmulas;

4781-4/00 – Comércio varejista de artigos do vestuário e acessórios;

4782-2/01 – Comércio varejista de calçados;

4789-0/05 – Comércio varejista de produtos saneantes domissanitários;

4789-0/07 – Comércio varejista de equipamentos para escritório;

4921-3/01 – Transporte rodoviário coletivo de passageiros, com itinerário fixo, municipal;

4923-0/02 – Serviço de transporte de passageiros - locação de automóveis com motorista;

4924-8/00 – Transporte escolar;

4929-9/01 – Transporte rodoviário coletivo de passageiros, sob regime de fretamento, municipal;

7711-0/00 – Locação de automóveis sem condutor;

7732-2/01 – Aluguel de máquinas e equipamentos para construção sem operador, exceto andaimes.

3ª – Neste ato altera seu objetivo para: Comércio atacadista de mercadorias em geral, com predominância de produtos alimentícios; Construção de edifícios; Comércio atacadista de leite e laticínios; Comércio atacadista de aves abatidas e derivados; Comércio atacadista de pães, bolos, biscoitos e similares; Comércio atacadista de produtos alimentícios em geral; Comércio atacadista de produtos de higiene, limpeza e conservação domiciliar; Comércio varejista de mercadorias em geral, com predominância de produtos alimentícios – supermercados; Comércio varejista de mercadorias em geral, com predominância de produtos alimentícios - minimercados, mercearias e armazéns; Comércio varejista de laticínios e frios domiciliar; Comércio varejista de carnes – açougues; Peixaria; Comércio varejista de bebidas; Comércio varejista de hortifrutigranjeiros; Comércio varejista de produtos alimentícios em geral ou especializado em produtos alimentícios não especificados anteriormente (merenda escolar, com predominância de polpas de frutas, frios e congelados); Comércio varejista de tintas e materiais para pintura; Comércio varejista de material

CERTIFICO O REGISTRO EM 19/12/2018 14:48 SOB Nº 20180970313.  
PROTOCOLO: 180970313 DE 19/12/2018. CÓDIGO DE VERIFICAÇÃO:  
11805343496. NIRE: 21600092825.  
GDS COMERCIO DE PRODUTOS ALIMENTICIOS E SERVIÇOS EIRELI

JUCEMA

Lilian Theresa Rodrigues Mendonça  
SECRETÁRIA-GERAL  
SÃO LUIS, 19/12/2018  
www.empresafacil.ma.gov.br





elétrico; Comércio varejista de materiais de construção em geral; Comércio varejista especializado de equipamentos e suprimentos de informática; Recarga de cartuchos para equipamentos de informática; Comércio varejista especializado de eletrodomésticos e equipamentos de áudio e vídeo; Comércio varejista de móveis (cadeiras, mesas e carteiras escolar); Comércio varejista de tecidos (malha para confecção); Comercio varejista de artigos de armarinho; Comércio varejista especializado de instrumentos musicais e acessórios; Comércio varejista de outros artigos de uso pessoal e doméstico não especificados anteriormente (utensílios doméstico); Comércio varejista de livros; Comércio varejista de artigos de papelaria; Comércio varejista de brinquedos e artigos recreativos; Comércio varejista de artigos esportivos; Comércio varejista de produtos farmacêuticos, sem manipulação de fórmulas; Comércio varejista de cosméticos, produtos de perfumaria e de higiene pessoal; Comércio varejista de artigos do vestuário e acessórios (fardamento escolar); Comércio varejista de calçados; Comércio varejista de produtos saneantes domissanitários; Comércio varejista de equipamentos para escritório; Transporte rodoviário coletivo de passageiros, com itinerário fixo, municipal; Serviço de transporte de passageiros - locação de automóveis com motorista; Transporte escolar; Transporte rodoviário coletivo de passageiros, sob regime de fretamento, municipal; Locação de automóveis sem condutor; Aluguel de máquinas e equipamentos para construção sem operador, exceto andaimes; Aluguel de máquinas e equipamentos para escritórios; Fotocópias (serviços de fotocópias, digitação, encadernação e xerox). Tendo como atividade principal e secundária de acordo com CNAE os seguintes códigos:

Principal:

4691-5/00 – Comércio atacadista de mercadorias em geral, com predominância de produtos alimentícios;

Secundaria:

4120-4/00 – Construção de edifícios;

4631-1/00 – Comércio atacadista de leite e laticínios;

4634-6/02 – Comércio atacadista de aves abatidas e derivados;

4637-1/04 – Comércio atacadista de pães, bolos, biscoitos e similares;

4639-7/01 – Comércio atacadista de produtos alimentícios em geral;

4649-4/08 – Comércio atacadista de produtos de higiene, limpeza e conservação domiciliar;

4711-3/02 – Comércio varejista de mercadorias em geral, com predominância de produtos alimentícios – supermercados;

4712-1/00 – Comércio varejista de mercadorias em geral, com predominância de produtos alimentícios - minimercados, mercearias e armazéns;

4721-1/03 – Comércio varejista de laticínios e frios domiciliar;

4722-9/01 – Comércio varejista de carnes – açougues;

4722-9/02 – Peixaria;

4723-7/00 – Comércio varejista de bebidas;

4724-5/00 – Comércio varejista de hortifrutigranjeiros;

CERTIFICO O REGISTRO EM 19/12/2018 14:48 SOB Nº 20180970313.  
PROTOCOLO: 180970313 DE 19/12/2018. CÓDIGO DE VERIFICAÇÃO:  
11805343496. NIRE: 21600092825.  
GDS COMERCIO DE PRODUTOS ALIMENTICIOS E SERVIÇOS EIRELI

**JUCEMA**

Lilian Theresa Rodrigues Mendonça  
SECRETÁRIA-GERAL  
SÃO LUÍS, 19/12/2018  
www.empresafacil.ma.gov.br





- 4729-6/99 – Comércio varejista de produtos alimentícios em geral ou especializado em produtos alimentícios não especificados anteriormente (merenda escolar, com predominância de polpas de frutas, frios e congelados);
- 4741-5/00 – Comércio varejista de tintas e materiais para pintura;
- 4742-3/00 – Comércio varejista de material elétrico;
- 4744-0/99 – Comércio varejista de materiais de construção em geral;
- 4751-2/01 – Comércio varejista especializado de equipamentos e suprimentos de informática;
- 4751-2/02 – Recarga de cartuchos para equipamentos de informática;
- 4753-9/00 – Comércio varejista especializado de eletrodomésticos e equipamentos de áudio e vídeo;
- 4754-7/01 – Comércio varejista de móveis (cadeiras, mesas e carteiras escolar);
- 4755-5/01 – Comércio varejista de tecidos (malha para confecção);
- 4755-5/02 – Comércio varejista de artigos de armarinho;
- 4756-3/00 – Comércio varejista especializado de instrumentos musicais e acessórios;
- 4759-8/99 – Comércio varejista de outros artigos de uso pessoal e doméstico não especificados anteriormente (utensílios doméstico);
- 4761-0/01 – Comércio varejista de livros;
- 4761-0/03 – Comércio varejista de artigos de papelaria;
- 4763-6/01 – Comércio varejista de brinquedos e artigos recreativos;
- 4763-6/02 – Comércio varejista de artigos esportivos;
- 4771-7/01 – Comércio varejista de produtos farmacêuticos, sem manipulação de fórmulas;
- 4772-5/00 – Comércio varejista de cosméticos, produtos de perfumaria e de higiene pessoal;
- 4781-4/00 – Comércio varejista de artigos do vestuário e acessórios (fardamento escolar);
- 4782-2/01 – Comércio varejista de calçados;
- 4789-0/05 – Comércio varejista de produtos saneantes domissanitários;
- 4789-0/07 – Comércio varejista de equipamentos para escritório;
- 4921-3/01 – Transporte rodoviário coletivo de passageiros, com itinerário fixo, municipal;
- 4923-0/02 – Serviço de transporte de passageiros - locação de automóveis com motorista;
- 4924-8/00 – Transporte escolar;
- 4929-9/01 – Transporte rodoviário coletivo de passageiros, sob regime de fretamento, municipal;
- 7711-0/00 – Locação de automóveis sem condutor;
- 7732-2/01 – Aluguel de máquinas e equipamentos para construção sem operador, exceto andaimes;
- 7733-1/00 – Aluguel de máquinas e equipamentos para escritórios;
- 8219-9/01 – Fotocópias (serviços de fotocópias, digitação, encadernação e xerox).

4ª. – A administração da empresa cabe o titular Sr. **GEONEY DAMACENO SILVA**, com poderes e atribuições de titular administrador, autorizo o uso do nome empresarial, vedado, porém, fazer uso denominação social em negócios alheios aqueles do objetivo

CERTIFICO O REGISTRO EM 19/12/2018 14:48 SOB Nº 20180970313.  
PROTOCOLO: 180970313 DE 19/12/2018. CÓDIGO DE VERIFICAÇÃO:  
11805343496. NIRE: 21600092825.  
GDS COMERCIO DE PRODUTOS ALIMENTICIOS E SERVIÇOS EIRELI

**JUCEMA**

Lilian Theresa Rodrigues Mendonça  
SECRETÁRIA-GERAL  
SÃO LUÍS, 19/12/2018  
www.empresafacil.ma.gov.br



social ou assumir obrigações seja em favor de qualquer dos quotistas ou terceiros, bem como onerar ou alienar, bens móveis da sociedade sem autorização do outro sócio, conforme artigos 997, VI, 1.013, 1015 e 1.064 da Lei 10.406/2002.

5ª. – O titular Sr. **GEONEY DAMACENO SILVA**, declara sob as penas da lei, que não está impedido de exercer a administração da EIRELI, por lei especial, ou em virtude de condenação criminal, ou por se encontra sob os efeitos dela, a pena que vede, ainda que temporariamente, o acesso a cargos públicos; ou por crime falimentar, de prevaricação, peita ou suborno, concussão, peculato, ou contra economia popular, contra o sistema financeiro nacional, contra as normas de defesa da concorrência, contra as relações de consumo, fé pública, ou a propriedade. (Art. 1.011, § 1º, CC/2002).

6ª – Todas as demais cláusulas e condições do seu Ato Constitutivo não abrangidas pelo presente Instrumento de Alteração permanecem em pleno vigor e fazendo parte integrante deste para todos os efeitos legais e de direito.

**À Vista da modificação ora ajustada consolida-se o ato constitutivo, com seguinte redação:**

1ª. – A empresa gira sob nome empresarial: **GDS COMÉRCIO DE PRODUTOS ALIMENTÍCIOS E SERVIÇOS EIRELI**

2ª. – Tem sede á Rua Ceará, nº. 988, bairro Centro, CEP 65901-610, Imperatriz - MA. (art. 997, II, CC/2002).

3ª – O capital social é de **R\$ 100.000,00** (cem mil reais), totalmente integralizadas neste ato, em moeda corrente do País – (Art. 980-A).

4ª. – A empresa tem de como objetivo a atividade: **Comércio atacadista de mercadorias em geral, com predominância de produtos alimentícios; Construção de edifícios; Comércio atacadista de leite e laticínios; Comércio atacadista de aves abatidas e derivados; Comércio atacadista de pães, bolos, biscoitos e similares; Comércio atacadista de produtos alimentícios em geral; Comércio atacadista de produtos de higiene, limpeza e conservação domiciliar; Comércio varejista de mercadorias em geral, com predominância de produtos alimentícios – supermercados; Comércio varejista de mercadorias em geral, com predominância de produtos alimentícios - minimercados, mercearias e armazéns; Comércio varejista de laticínios e frios domiciliar; Comércio varejista de carnes – açougues; Peixaria; Comércio varejista de bebidas; Comércio varejista de hortifrutigranjeiros; Comércio varejista de produtos alimentícios em geral ou especializado em produtos alimentícios não especificados anteriormente (merenda escolar, com predominância de polpas de frutas, frios e congelados); Comércio varejista de tintas e materiais para pintura; Comércio varejista de material elétrico; Comércio varejista de materiais de construção em geral; Comércio varejista especializado de equipamentos e suprimentos de informática; Recarga de cartuchos para equipamentos de informática; Comércio varejista especializado de eletrodomésticos e equipamentos de áudio e vídeo; Comércio varejista de móveis (cadeiras, mesas e carteiras escolar); Comércio**

CERTIFICO O REGISTRO EM 19/12/2018 14:48 SOB Nº 20180970313.  
PROTOCOLO: 180970313 DE 19/12/2018. CÓDIGO DE VERIFICAÇÃO:  
11805343496. NIRE: 21600092825.  
GDS COMERCIO DE PRODUTOS ALIMENTICIOS E SERVIÇOS EIRELI

**JUCEMA**

Lilian Theresa Rodrigues Mendonça  
SECRETÁRIA-GERAL  
SÃO LUÍS, 19/12/2018  
www.empresafacil.ma.gov.br





varejista de tecidos (malha para confecção); Comércio varejista de artigos de armarinho; Comércio varejista especializado de instrumentos musicais e acessórios; Comércio varejista de outros artigos de uso pessoal e doméstico não especificados anteriormente (utensílios doméstico); Comércio varejista de livros; Comércio varejista de artigos de papelaria; Comércio varejista de brinquedos e artigos recreativos; Comércio varejista de artigos esportivos; Comércio varejista de produtos farmacêuticos, sem manipulação de fórmulas; Comércio varejista de cosméticos, produtos de perfumaria e de higiene pessoal; Comércio varejista de artigos do vestuário e acessórios (fardamento escolar); Comércio varejista de calçados; Comércio varejista de produtos saneantes domissanitários; Comércio varejista de equipamentos para escritório; Transporte rodoviário coletivo de passageiros, com itinerário fixo, municipal; Serviço de transporte de passageiros - locação de automóveis com motorista; Transporte escolar; Transporte rodoviário coletivo de passageiros, sob regime de fretamento, municipal; Locação de automóveis sem condutor; Aluguel de máquinas e equipamentos para construção sem operador, exceto andaimes; Aluguel de máquinas e equipamentos para escritórios; Fotocópias (serviços de fotocópias, digitação, encadernação e xerox). Tendo como atividade principal e secundária de acordo com CNAE os seguintes códigos:

Principal:

4691-5/00 – Comércio atacadista de mercadorias em geral, com predominância de produtos alimentícios;

Secundaria:

- 4120-4/00 – Construção de edifícios;  
4631-1/00 – Comércio atacadista de leite e laticínios;  
4634-6/02 – Comércio atacadista de aves abatidas e derivados;  
4637-1/04 – Comércio atacadista de pães, bolos, biscoitos e similares;  
4639-7/01 – Comércio atacadista de produtos alimentícios em geral;  
4649-4/08 – Comércio atacadista de produtos de higiene, limpeza e conservação domiciliar;  
4711-3/02 – Comércio varejista de mercadorias em geral, com predominância de produtos alimentícios – supermercados;  
4712-1/00 – Comércio varejista de mercadorias em geral, com predominância de produtos alimentícios - minimercados, mercearias e armazéns;  
4721-1/03 – Comércio varejista de laticínios e frios domiciliar;  
4722-9/01 – Comércio varejista de carnes – açougues;  
4722-9/02 – Peixaria;  
4723-7/00 – Comércio varejista de bebidas;  
4724-5/00 – Comércio varejista de hortifrutigranjeiros;  
4729-6/99 – Comércio varejista de produtos alimentícios em geral ou especializado em produtos alimentícios não especificados anteriormente (merenda escolar, com predominância de polpas de frutas, frios e congelados);  
4741-5/00 – Comércio varejista de tintas e materiais para pintura;  
4742-3/00 – Comércio varejista de material elétrico;  
4744-0/99 – Comércio varejista de materiais de construção em geral;

CERTIFICO O REGISTRO EM 19/12/2018 14:48 SOB Nº 20180970313.  
PROTOCOLO: 180970313 DE 19/12/2018. CÓDIGO DE VERIFICAÇÃO:  
11805343496. NIRE: 21600092825.  
GDS COMERCIO DE PRODUTOS ALIMENTICIOS E SERVIÇOS EIRELI

JUCEMA

Lílian Theresa Rodrigues Mendonça  
SECRETÁRIA-GERAL  
SÃO LUÍS, 19/12/2018  
www.empresafacil.ma.gov.br





- 4751-2/01 – Comércio varejista especializado de equipamentos e suprimentos de informática;
- 4751-2/02 – Recarga de cartuchos para equipamentos de informática;
- 4753-9/00 – Comércio varejista especializado de eletrodomésticos e equipamentos de áudio e vídeo;
- 4754-7/01 – Comércio varejista de móveis (cadeiras, mesas e carteiras escolar);
- 4755-5/01 – Comércio varejista de tecidos (malha para confecção);
- 4755-5/02 – Comércio varejista de artigos de armarinho;
- 4756-3/00 – Comércio varejista especializado de instrumentos musicais e acessórios;
- 4759-8/99 – Comércio varejista de outros artigos de uso pessoal e doméstico não especificados anteriormente (utensílios doméstico);
- 4761-0/01 – Comércio varejista de livros;
- 4761-0/03 – Comércio varejista de artigos de papelaria;
- 4763-6/01 – Comércio varejista de brinquedos e artigos recreativos;
- 4763-6/02 – Comércio varejista de artigos esportivos;
- 4771-7/01 – Comércio varejista de produtos farmacêuticos, sem manipulação de fórmulas;
- 4772-5/00 – Comércio varejista de cosméticos, produtos de perfumaria e de higiene pessoal;
- 4781-4/00 – Comércio varejista de artigos do vestuário e acessórios (fardamento escolar);
- 4782-2/01 – Comércio varejista de calçados;
- 4789-0/05 – Comércio varejista de produtos saneantes domissanitários;
- 4789-0/07 – Comércio varejista de equipamentos para escritório;
- 4921-3/01 – Transporte rodoviário coletivo de passageiros, com itinerário fixo, municipal;
- 4923-0/02 – Serviço de transporte de passageiros - locação de automóveis com motorista;
- 4924-8/00 – Transporte escolar;
- 4929-9/01 – Transporte rodoviário coletivo de passageiros, sob regime de fretamento, municipal;
- 7711-0/00 – Locação de automóveis sem condutor;
- 7732-2/01 – Aluguel de máquinas e equipamentos para construção sem operador, exceto andaimes;
- 7733-1/00 – Aluguel de máquinas e equipamentos para escritórios;
- 8219-9/01 – Fotocópias (serviços de fotocópias, digitação, encadernação e xerox).

5ª. – A presente empresa teve início de suas atividades em 01/10/2018 e seu prazo de duração é indeterminado.

6ª. – A responsabilidade do empresário é restrita ao valor de seu capital e responde exclusivamente pela integralização do capital social. (art. 1.052, CC/2002).

7ª. – A administração da empresa cabe ao Sr. **GEONEY DAMACENO SILVA**, com os poderes e atribuições de administrar os negócios sociais, vedado, no entanto, o uso do nome empresarial em atividades estranhas ao interesse empresarial ou assumir

CERTIFICO O REGISTRO EM 19/12/2018 14:48 SOB Nº 20180970313.  
PROTOCOLO: 180970313 DE 19/12/2018. CÓDIGO DE VERIFICAÇÃO:  
11805343496. NIRE: 21600092825.  
GDS COMERCIO DE PRODUTOS ALIMENTICIOS E SERVIÇOS EIRELI

**JUCEMA**

Lilian Theresa Rodrigues Mendonça  
SECRETÁRIA-GERAL  
SÃO LUÍS, 19/12/2018  
www.empresafacil.ma.gov.br



obrigações seja em favor do empresário ou de terceiros, bem como onerar ou alienar bens imóveis da empresa, sem autorização do titular da empresa. (artigos 997, VI; 1.013. 1.016, 1.064, CC/2002, caso de administrador não sócio).



8ª. – Ao término de cada exercício social, em 31 de dezembro, o administrador prestará contas justificadas de sua administração, procedendo à elaboração do inventário, do balanço patrimonial e do balanço de resultado econômico, cabendo ao empresário, os lucros ou perdas apuradas. (art. 1.065, CC/2002).

9ª. – Nos quatro meses seguintes ao término do exercício social, o empresário deliberará sobre as contas e designará administrador quando for o caso. (art. 1.071 e 1.072, § 2º e art. 1.078, CC/2002).

10ª. – A EIRELI poderá a qualquer tempo, abrir ou fechar filial ou outra dependência, mediante alteração do ato constitutivo, devidamente assinada pelo titular da empresa.

11ª. – Falecendo o empresário a empresa continuará suas atividades com os herdeiros, sucessores e o incapaz. Não sendo possível ou inexistindo interesse destes, o valor de seus haveres será apurado e liquidado com base na situação patrimonial da empresa, à data da resolução, verificada em balanço especialmente levantado.

12ª. – O administrador declara, sob as penas da lei, de que não está impedido de exercer a administração da EIRELI, por lei especial, ou em virtude de condenação criminal, ou por se encontrar sob os efeitos dela, a pena que vede, ainda que temporariamente, o acesso a cargos públicos: ou por crime falimentar, de prevaricação, peita ou suborno, concussão, peculato, ou contra a economia popular, contra o sistema financeiro nacional, contra normas de defesa da concorrência, contra as relações de consumo, fé pública, ou a propriedade, - (art. 1.011, § 1º. CC/2002).

13ª. – Declaro, sob as penas da lei, que não participo de nenhuma outra empresa dessa modalidade.

14ª. – Fica eleito o foro da cidade de Imperatriz – MA. Para o exercício e o cumprimento dos direitos e obrigações resultantes deste contrato.

Assim por estar de acordo com todas as cláusulas aqui expressas e em cumprimento da Lei 10.406/02 CC/2002, o titular assina o presente instrumento em 01 via de único teor e forma. Prometendo o fiel cumprimento do que aqui se estabeleceu, obrigando-se por si, seus herdeiros ou sucessores de qualquer tipo.

6º Ofício

Imperatriz – MA. 01 de dezembro de 2018

*Geoney Damaceno Silva*

**GEONEY DAMACENO SILVA**

**JUCEMA**

CERTIFICO O REGISTRO EM 19/12/2018 14:48 SOB Nº 20180970313.  
PROTOCOLO: 180970313 DE 19/12/2018. CÓDIGO DE VERIFICAÇÃO:  
11805343496. NIRE: 21600092825.  
GDS COMERCIO DE PRODUTOS ALIMENTICIOS E SERVIÇOS EIRELI

Lilian Theresa Rodrigues Mendonça  
SECRETARIA-GERAL  
SÃO LUÍS, 19/12/2018  
www.empresafacil.ma.gov.br





Ministério da Indústria e Comércio Exterior e Serviços

Secretaria Especial da Micro e Pequena Empresa

Departamento de Registro Empresarial e Integração



### TERMO DE AUTENTICAÇÃO - LIVRO DIGITAL

Declaro exatos os Termos de Abertura e de Encerramento do Livro Digital com características abaixo, conferido e autenticado por ANSELMO DIAS CARNEIRO LOPES FILHO, sob a autenticidade nº 12102606577 em 16/04/2021, protocolo 210534427. Para validação de Autenticação dos Termos, deverá ser acessado o Portal de Serviços / verificação de documentos do Empreendedor (<http://www.empresafacil.ma.gov.br>) e informar o código de verificação.

| Identificação de Empresa |   |
|--------------------------|---|
| Nome Empresarial:        | GDS COMERCIO DE PRODUTOS ALIMENTICIOS E SERVIÇOS EIRELI |
| Número de Registro:      | 21600092825   |
| CNPJ:                    | 31701482000130  |
| Município:               | Imperatriz  |

| Identificação de Livro Digital |                         |
|--------------------------------|-------------------------|
| Tipo de Livro:                 | DIÁRIO                  |
| Número de Ordem:               | 2                       |
| Período de Escrituração:       | 01/01/2020 - 31/12/2020 |

| Assinante(s) | Nome                  | CRC/OAB |
|--------------|-----------------------|---------|
| 01919915389  | GEONEY DAMACENO SILVA |         |
| 21543232353  | JOSE DE JESUS MARQUES | MA5635  |

CERTIFICO A AUTENTICAÇÃO EM 16/04/2021 17:00:40 SOB Nº 20210534427.  
PROTOCOLO: 210534427 DE 16/04/2021. CÓDIGO DE VERIFICAÇÃO: 12102606577. NIRE: 21600092825.  
GDS COMERCIO DE PRODUTOS ALIMENTICIOS E SERVIÇOS EIRELI

**JUCEMA**

ANSELMO DIAS CARNEIRO LOPES FILHO  
RESPONSÁVEL PELA AUTENTICAÇÃO  
SÃO LUÍS, 16/04/2021



**GDS COMERCIO DE PRODUTOS ALIMENTICIOS E SERVICOS EIRELI**

CNPJ: 31701482/0001-30

NIRE: 21600092825

Endereço: RUA CEARA, 988 CENTRO, IMPERATRIZ - MA, CEP: 65901-610

Balanco Patrimonial encerrado em 31/12/2020



| Descrição                             | Classificação | Exercício Atual |
|---------------------------------------|---------------|-----------------|
| <b>ATIVO</b>                          |               |                 |
| <b>ATIVO CIRCULANTE</b>               |               |                 |
| <b>DISPONIVEL</b>                     |               |                 |
| <b>CAIXA GERAL</b>                    |               |                 |
| CAIXA                                 | 1.1.1.01.001  | 6.217,89D       |
| =CAIXA GERAL                          |               | *****6.217,89D  |
| <b>BANCO C/ MOVIMENTO</b>             |               |                 |
| BANCO CONTA MOVIMENTO                 | 1.1.1.02.002  | 47.139,97D      |
| =BANCO C/ MOVIMENTO                   |               | ****47.139,97D  |
| =DISPONIVEL                           |               | ****53.357,86D  |
| <b>CLIENTES</b>                       |               |                 |
| <b>DUPLICATAS A RECEBER</b>           |               |                 |
| DUPLICATAS A RECEBER                  | 1.1.3.01.001  | 724.875,20D     |
| =DUPLICATAS A RECEBER                 |               | ****724.875,20D |
| =CLIENTES                             |               | ****724.875,20D |
| <b>ESTOQUES</b>                       |               |                 |
| <b>MERCADORIAS P/ REVENDA</b>         |               |                 |
| MERCADORIAS P/ REVENDA                | 1.1.4.01.001  | 485.973,23D     |
| =MERCADORIAS P/ REVENDA               |               | ****485.973,23D |
| =ESTOQUES                             |               | ****485.973,23D |
| =Total - ATIVO CIRCULANTE             |               | **1.264.206,29D |
| <b>ATIVO NÃO CIRCULANTE</b>           |               |                 |
| <b>ATIVO REALIZAVEL A LONGO PRAZO</b> |               |                 |
| <b>CLIENTES</b>                       |               |                 |
| DUPLICATAS A RECEBER                  | 1.2.1.01.001  | 697.705,88D     |
| =CLIENTES                             |               | ****697.705,88D |
| =ATIVO REALIZAVEL A LONGO PRAZO       |               | ****697.705,88D |
| <b>IMOBILIZADO</b>                    |               |                 |

GEONEY DAMACENO SILVA  
Diretor  
CPF: 01919915389

JOSE DE JESUS MARQUES  
Tec.Contabil  
CPF:215.432.323-53 CRC: 5635



**GDS COMERCIO DE PRODUTOS ALIMENTICIOS E SERVICOS EIRELI**

CNPJ: 31701482/0001-30

NIRE: 21600092825

Endereço: RUA CEARA, 988 CENTRO, IMPERATRIZ - MA, CEP: 65901-610

Balanco Patrimonial encerrado em 31/12/2020



| Descrição                            | Classificação | Exercicio Atual        |
|--------------------------------------|---------------|------------------------|
| <b>MAQUINAS</b>                      |               |                        |
| MAQUINAS E EQUIPAMENTOS              | 1.2.3.01.001  | 190.784,58D            |
| <b>=MAQUINAS</b>                     |               | <b>****190.784,58D</b> |
| <b>MOVEIS</b>                        |               |                        |
| MOVEIS E UTENSILIOS                  | 1.2.3.02.001  | 95.758,66D             |
| <b>=MOVEIS</b>                       |               | <b>*****95.758,66D</b> |
| <b>VEICULOS</b>                      |               |                        |
| VEICULOS                             | 1.2.3.03.001  | 160.000,00D            |
| <b>=VEICULOS</b>                     |               | <b>****160.000,00D</b> |
| <b>(-) DEPRECIACÖES ACUMULADAS</b>   |               |                        |
| (-) MAQUINAS E EQUIPAMENTOS          | 1.2.3.05.001  | 71.365,25C             |
| (-) MOVEIS E UTENSILIOS              | 1.2.3.05.002  | 57.583,85C             |
| (-) VEICULOS                         | 1.2.3.05.003  | 49.658,21C             |
| <b>=(-) DEPRECIACÖES ACUMULADAS</b>  |               | <b>****178.607,31C</b> |
| <b>=IMOBILIZADO</b>                  |               | <b>****267.935,93D</b> |
| <b>=Total - ATIVO NÖO CIRCULANTE</b> |               | <b>****965.641,81D</b> |
| <b>=Total - ATIVO</b>                |               | <b>**2.229.848,10D</b> |
| ***** (XXXXX) *****                  |               |                        |

GEONEY DAMACENO SILVA  
Diretor  
CPF: 01919915389

JOSE DE JESUS MARQUES  
Tec.Contabil  
CPF:215.432.323-53 CRC: 5635



**GDS COMERCIO DE PRODUTOS ALIMENTICIOS E SERVICOS EIRELI**

CNPJ: 31701482/0001-30

NIRE: 21600092825

Endereço: RUA CEARA, 988 CENTRO, IMPERATRIZ - MA, CEP: 65901-610

Balço Patrimonial encerrado em 31/12/2020



| Descrição                                 | Classificação | Exercício Atual        |
|---|---------------|------------------------|
| <b>PASSIVO</b>                            |               |                        |
| <b>PASSIVO CIRCULANTE</b>                 |               |                        |
| <b>FORNECEDORES</b>                       |               |                        |
| <b>FORNECEDORES</b>                       |               |                        |
| FORNECEDORES DIVERSOS                     | 2.1.1.01.001  | 455.189,08C            |
| <b>=FORNECEDORES</b>                      |               | <b>****455.189,08C</b> |
| <b>OBRIGAÇÕES SOCIAIS E TRABALHISTAS</b>  |               |                        |
| SALARIOS A PAGAR                          | 2.1.1.04.001  | 24.047,34C             |
| INSS A RECOLHER                           | 2.1.1.04.002  | 11.105,40C             |
| FGTS A RECOLHER                           | 2.1.1.04.003  | 15.468,15C             |
| <b>=OBRIGAÇÕES SOCIAIS E TRABALHISTAS</b> |               | <b>*****50.620,89C</b> |
| <b>OBRIGAÇÕES TRIBUTARIAS</b>             |               |                        |
| SIMPLES NACIONAL A RECOLHER               | 2.1.1.05.001  | 48.770,70C             |
| <b>=OBRIGAÇÕES TRIBUTARIAS</b>            |               | <b>****48.770,70C</b>  |
| <b>=FORNECEDORES</b>                      |               | <b>****554.580,67C</b> |
| <b>=Total - PASSIVO CIRCULANTE</b>        |               | <b>****554.580,67C</b> |
| <b>PASSIVO NÃO CIRCULANTE</b>             |               |                        |
| <b>OBRIGAÇÕES A LONGO PRAZO</b>           |               |                        |
| <b>PARCELAMENTOS</b>                      |               |                        |
| INSS PARCELADO 1                          | 2.2.1.02.001  | 30.851,65C             |
| <b>=PARCELAMENTOS</b>                     |               | <b>****30.851,65C</b>  |
| <b>OBRIGAÇÕES TRIBUTARIAS</b>             |               |                        |
| TRIBUTOS                                  | 2.2.1.03.001  | 71.381,07D             |
| <b>=OBRIGAÇÕES TRIBUTARIAS</b>            |               | <b>****71.381,07D</b>  |
| <b>=OBRIGAÇÕES A LONGO PRAZO</b>          |               | <b>****40.529,42D</b>  |
| <b>=Total - PASSIVO NÃO CIRCULANTE</b>    |               | <b>****40.529,42D</b>  |
| <b>PATRIMONIO LIQUIDO</b>                 |               |                        |
| <b>CAPITAL SOCIAL</b>                     |               |                        |

GEONEY DAMACENO SILVA  
Diretor  
CPF: 01919915389

JOSE DE JESUS MARQUES  
Tec.Contabil  
CPF:215.432.323-53 CRC: 5635



**GDS COMERCIO DE PRODUTOS ALIMENTICIOS E SERVICOS EIRELI**

CNPJ: 31701482/0001-30

NIRE: 21600092825

Endereço: RUA CEARA, 988 CENTRO, IMPERATRIZ - MA, CEP: 65901-610

Balanco Patrimonial encerrado em 31/12/2020



| Descrição                              | Classificação | Exercício Atual        |
|--|---------------|------------------------|
| <b>CAPITAL INTEGRALIZADO</b>           |               |                        |
| CAPITAL SOCIAL                         | 2.4.1.01.001  | 100.000,00C            |
| <b>=CAPITAL INTEGRALIZADO</b>          |               | <b>****100.000,00C</b> |
| <b>=CAPITAL SOCIAL</b>                 |               | <b>****100.000,00C</b> |
| <b>RESERVAS DE LUCROS</b>              |               |                        |
| LUCROS OU PREJUIZOS ACUMULADOS         |               |                        |
| LUCRO DO EXERCICIO                     | 2.4.3.01.001  | 477.062,70C            |
| LUCROS OU PREJUIZOS ACUMULADOS         | 2.4.3.01.003  | 1.138.734,15C          |
| <b>=LUCROS OU PREJUIZOS ACUMULADOS</b> |               | <b>**1.615.796,85C</b> |
| <b>=RESERVAS DE LUCROS</b>             |               | <b>**1.615.796,85C</b> |
| <b>=Total - PATRIMONIO LIQUIDO</b>     |               | <b>**1.715.796,85C</b> |
| <b>=Total - PASSIVO</b>                |               | <b>**2.229.848,10C</b> |
| ***** (XXXXX) *****                    |               |                        |

\_\_\_\_\_  
 GEONEY DAMACENO SILVA  
 Diretor  
 CPF: 01919915389

\_\_\_\_\_  
 JOSE DE JESUS MARQUES  
 Tec. Contabil  
 CPF: 215.432.323-53 CRC: 5635



**GDS COMERCIO DE PRODUTOS ALIMENTICIOS E SERVICOS EIRELI**

CNPJ: 31701482/0001-30 NIRE: 21600092825

Endereço: RUA CEARA, 988 CENTRO, IMPERATRIZ - MA, CEP: 65901-610

Balço Patrimonial em 31/12/2020



Folha: 5

IMPORTA O PRESENTE BALANÇO PATRIMONIAL SOMANDO NO ATIVO E NO PASSIVO 2.229.848,10 (DOIS MILHES, DUZENTOS E VINTE E NOVE MIL, OITOCENTOS E QUARENTA E OITO REAIS E DEZ CENTAVOS) DE ACORDO COM A DOCUMENTAO QUE NOS FOI APRESENTADA.

Imperatriz, 31 de dezembro de 2020

---

GEONEY DAMACENO SILVA

Diretor

CPF: 01919915389

---

JOSE DE JESUS MARQUES

TEC.CONTABIL

CPF: 215.432.323-53 CRC: 5635



**GDS COMERCIO DE PRODUTOS ALIMENTICIOS E SERVICOS EIRELI**

CNPJ: 31701482/0001-30 NIRE: 21600092825

Endereço: RUA CEARA, 988 CENTRO, IMPERATRIZ - MA, CEP: 65901-610

Balanco de Resultado Econômico de 01/01/2020 até 31/12/2020

Folha: 6

| Descrição                                  | Classificação | Exercício Atual        |
|--|---------------|------------------------|
| <b>RECEITAS</b>                            |               |                        |
| <b>RECEITA OPERACIONAL</b>                 |               |                        |
| RECEITA BRUTA DE VENDAS / SERVIÇOS         |               |                        |
| RECEITA BRUTA DE SERVIÇOS                  |               |                        |
| VENDAS / SERVICOS                          | 3.1.1.01.001  | 3.050.656,38C          |
| <b>=RECEITA BRUTA DE SERVIÇOS</b>          |               | <b>**3.050.656,38C</b> |
| <b>=RECEITA BRUTA DE VENDAS / SERVIÇOS</b> |               | <b>**3.050.656,38C</b> |
| <b>CUSTOS</b>                              |               |                        |
| DEDUÇÃO DAS VENDAS                         |               |                        |
| SIMPLES NACIONAL                           | 3.1.3.01.002  | 303.082,73D            |
| <b>=DEDUÇÃO DAS VENDAS</b>                 |               | <b>****303.082,73D</b> |
| CUSTO DAS MERCADORIAS VENDIDAS             |               |                        |
| CUSTO DAS MERCADORIAS VENDIDAS             | 3.1.3.02.005  | 1.540.606,76D          |
| <b>=CUSTO DAS MERCADORIAS VENDIDAS</b>     |               | <b>**1.540.606,76D</b> |
| <b>=CUSTOS</b>                             |               | <b>**1.843.689,49D</b> |
| <b>=Total - RECEITA OPERACIONAL</b>        |               | <b>**1.206.966,89C</b> |
| <b>=Total - RECEITAS</b>                   |               | <b>**1.206.966,89C</b> |
| <b>DESPESAS</b>                            |               |                        |
| DESPESAS GERAIS                            |               |                        |
| DESPESAS OPERACIONAIS                      |               |                        |
| DESPESAS C/ PESSOAL                        |               |                        |
| SAIARIOS                                   | 4.1.1.03.001  | 330.149,43D            |
| FGTS                                       | 4.1.1.03.002  | 37.301,30D             |
| MULTA RESCISORIA                           | 4.1.1.03.003  | 28.867,91D             |
| RESCISÕES                                  | 4.1.1.03.004  | 65.638,18D             |
| FÉRIAS                                     | 4.1.1.03.006  | 70.478,64D             |

GEONEY DAMACENO SILVA  
Diretor  
CPF: 01919915389

JOSE DE JESUS MARQUES  
Tec. Contabil  
CPF: 215.432.323-53 CRC: 5635





## GDS COMERCIO DE PRODUTOS ALIMENTICIOS E SERVICOS EIRELI

CNPJ: 31701482/0001-30 NIRE: 21600092825

Endereço: RUA CEARA, 988 CENTRO, IMPERATRIZ - MA, CEP: 65901-610

Balanco de Resultado Econômico de 01/01/2020 até 31/12/2020

Folha: 7

| Descrição                            | Classificação | Exercício Atual        |
|--------------------------------------|---------------|------------------------|
| EXAMES                               | 4.1.1.03.007  | 6.780,99D              |
| PRO-LABORE                           | 4.1.1.03.008  | 27.354,20D             |
| <b>=DESPESAS C/ PESSOAL</b>          |               | <b>****566.570,65D</b> |
| DESPESAS ADMINISTRATIVAS             |               |                        |
| ENERGIA                              | 4.1.1.04.001  | 28.027,80D             |
| TELEFONE                             | 4.1.1.04.002  | 9.538,42D              |
| AGUA E ESGOTO                        | 4.1.1.04.003  | 7.592,90D              |
| MATERIAL P/ ESCRITORIO               | 4.1.1.04.004  | 10.774,78D             |
| SERVIÇOS DE TERCEIROS                | 4.1.1.04.017  | 49.346,49D             |
| <b>=DESPESAS ADMINISTRATIVAS</b>     |               | <b>****105.280,39D</b> |
| <b>=DESPESAS OPERACIONAIS</b>        |               | <b>****671.851,04D</b> |
| <b>=Total - DESPESAS GERAIS</b>      |               | <b>****671.851,04D</b> |
| OUTRAS DESPESAS                      |               |                        |
| OUTRAS DESPESAS OPERACIONAIS         |               |                        |
| OUTRAS DESPESAS OPERACIONAIS         |               |                        |
| DESPESAS EVENTUAIS                   | 4.2.1.01.002  | 58.053,15D             |
| <b>=OUTRAS DESPESAS OPERACIONAIS</b> |               | <b>*****58.053,15D</b> |
| <b>=OUTRAS DESPESAS OPERACIONAIS</b> |               | <b>*****58.053,15D</b> |
| <b>=Total - OUTRAS DESPESAS</b>      |               | <b>*****58.053,15D</b> |
| <b>=Total - DESPESAS</b>             |               | <b>****729.904,19D</b> |

## RESULTADO DO EXERCÍCIO

RECEITAS-----> 1.206.966,89C  
DESPESAS+ TRANSITÓRIO-----> 729.904,19D  
LUCRO LÍQUIDO DO EXERCÍCIO: \*\*\*\*\*477.062,70

GEONEY DAMACENO SILVA  
Diretor  
CPF: 01919915389

JOSE DE JESUS MARQUES  
Tec. Contabil  
CPF: 215.432.323-53 CRC: 5635





**GDS COMERCIO DE PRODUTOS ALIMENTICIOS E SERVICOS EIRELI**

CNPJ: 31701482/0001-30 Nire:21600092825

Endereço: RUA CEARA, 988 CENTRO, IMPERATRIZ - MA, CEP: 65901-610

Demonstração do Resultado do Exercício em 31/12/2020



Folha: 8

IMPORTA A PRESENTE DEMONSTRAÇÃO DE RESULTADO COM LUCRO DE 477.062,70 (QUATROCENTOS E SETENTA E SETE MIL, SESSENTA E DOIS Reais E SETENTA CENTAVOS) DE ACORDO COM A DOCUMENTAÇÃO QUE NOS FOI APRESENTADA.

IMPERATRIZ, 31 DE DEZEMBRO DE 2020

---

GEONEY DAMACENO SILVA

Diretor

CPF: 01919915389

---

JOSE DE JESUS MARQUES

TEC.CONTABIL

CPF: 215.432.323-53 CRC: 5635



**GDS COMERCIO DE PRODUTOS ALIMENTICIOS E SERVICOS EIRELI**

CNPJ: 31701482/0001-30 NIRE: 21600092825

Endereço: RUA CEARA, 988 CENTRO, IMPERATRIZ - MA, CEP: 65901-610

Análise Econômica e Financeira de 01/01/2020 até 31/12/2020

**Solvência Geral**

|   |              |        |
|---|--------------|--------|
| Ativo   | 2.229.848,10 |        |
| <hr/>   |              | = 4,34 |
| Passivo Circulante + Passivo não Circulante (Obrigações a LP) | 514.051,25   |        |

Quanto maior, melhor. O investimento total equivale a 434 % do capital de terceiros.

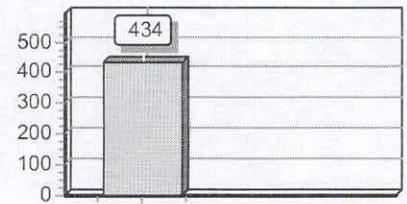
**Liquidez Geral**

|   |              |        |
|---|--------------|--------|
| Ativo Circulante + Ativo Realizável a LP                      | 1.264.206,29 |        |
| <hr/>   |              | = 2,46 |
| Passivo Circulante + Passivo Não-Circulante (Obrigações a LP) | 514.051,25   |        |

Quanto maior, melhor. A empresa possui R\$2,46 de ativo Circulante e ativo realizável a longo prazo para cada R\$1,00 de dívida total.

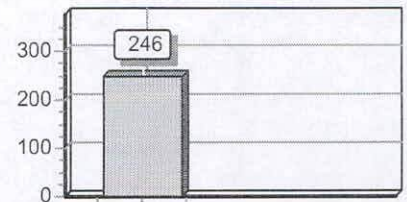
**Liquidez Corrente**

|                    |              |        |
|--------------------|--------------|--------|
| Ativo Circulante   | 1.264.206,29 |        |
| <hr/>              |              | = 2,28 |
| Passivo Circulante | 554.580,67   |        |

Quanto maior, melhor. A empresa possui R\$2,28 de ativo circulante para cada R\$1,00 de dívida de curto prazo.

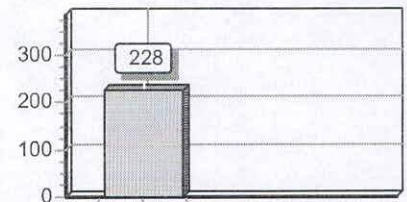

Sob as penas da lei, declaramos que as informações aqui contidas são verdadeiras e nos responsabilizamos por todas elas de acordo com a documentação que nos foi apresentada.

Imperatriz, 31 de dezembro de 2020.

\_\_\_\_\_  
 GEONEY DAMACENO SILVA  
 Diretor  
 CPF: 01919915389

\_\_\_\_\_  
 JOSE DE JESUS MARQUES  
 Tec. Contabil  
 CPF: 215.432.323-53 CRC: 5635





## ASSINATURA ELETRÔNICA

Certificamos que o ato da empresa GDS COMERCIO DE PRODUTOS ALIMENTICIOS E SERVIÇOS EIRELI consta assinado digitalmente por:

| IDENTIFICAÇÃO DO(S) ASSINANTE(S) |                       |
|----------------------------------|-----------------------|
| CPF                              | Nome                  |
| 01919915389                      | GEONEY DAMACENO SILVA |
| 21543232353                      | JOSE DE JESUS MARQUES |

CERTIFICO O REGISTRO EM 16/04/2021 16:56 SOB N° 20210534320.  
PROTOCOLO: 210534320 DE 16/04/2021.  
CÓDIGO DE VERIFICAÇÃO: 12102607948. CNPJ DA SEDE: 31701482000130.  
NIRE: 21600092825. COM EFEITOS DO REGISTRO EM: 16/04/2021.  
GDS COMERCIO DE PRODUTOS ALIMENTICIOS E SERVIÇOS EIRELI

**JUCEMA**

LÍLIAN THERESA RODRIGUES MENDONÇA  
SECRETÁRIA-GERAL  
[www.empresafacil.ma.gov.br](http://www.empresafacil.ma.gov.br)

A validade deste documento, se impresso, fica sujeito à comprovação de sua autenticidade nos respectivos portais, informando seus respectivos códigos de verificação.



## Termo de Abertura



Nome do Livro: DIÁRIO

Nº de Ordem: 2

O presente termo contém um Livro do tipo DIÁRIO, com páginas numeradas, do nº 01 ao nº 188, e servirá para a escrituração dos lançamentos próprios da empresa GDS COMERCIO DE PRODUTOS ALIMENTICIOS E SERVIÇOS EIRELI, município Imperatriz, CNPJ nº 31.701.482/0001-30, Número de Registro (NIRE) 21600092825.

Data do arquivamento dos atos constitutivos: 05/10/2018

Data de encerramento do exercício social: 31/12/2020

Imperatriz, 01/01/2020

\_\_\_\_\_  
GEONEY DAMACENO SILVA  
TITULAR PESSOA FÍSICA, Administrador  
CPF 019.199.153-89

\_\_\_\_\_  
JOSE DE JESUS MARQUES  
CONTADOR  
CRC/MA 5635

## Termo de Encerramento



Nome do Livro: DIÁRIO

Nº de Ordem: 2

O presente termo contém um Livro do tipo DIÁRIO, com páginas numeradas, do nº 01 ao nº 188, e serviu para escrituração no período de 01/01/2020 a 31/12/2020, da empresa GDS COMERCIO DE PRODUTOS ALIMENTICIOS E SERVIÇOS EIRELI.

Imperatriz, 31/12/2020

\_\_\_\_\_  
GEONEY DAMACENO SILVA  
TITULAR PESSOA FÍSICA, Administrador  
CPF 019.199.153-89

\_\_\_\_\_  
JOSE DE JESUS MARQUES  
CONTADOR  
CRC/MA 5635





**TJMA**



ESTADO DO MARANHÃO  
PODER JUDICIÁRIO  
COMARCA DE IMPERATRIZ  
SECRETARIA JUDICIAL DE DISTRIBUIÇÃO  
**CERTIDÃO DE FALÊNCIA E/OU RECUPERAÇÃO JUDICIAL**

USANDO a faculdade que me confere a Lei, **CERTIFICO** a requerimento por escrito de pessoa interessada que, dando busca nos livros e sistemas de **DISTRIBUIÇÃO** de feitos, referentes à **FALÊNCIA E/OU RECUPERAÇÃO JUDICIAL**, até a presente data, **NÃO CONSTATEI** a existência de qualquer processo/distribuição dessa natureza em desfavor da pessoa jurídica **GDS COMÉRCIO DE PRODUTOS ALIMENTÍCIOS E SERVIÇOS EIRELI**, inscrita no CNPJ nº 31.701.482/0001-30, situada na cidade de Imperatriz, Estado do Maranhão.

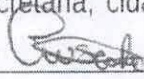
**CERTIFICO**, ainda, que a Secretaria Judicial a meu cargo é a única existente nesta cidade e Comarca de Imperatriz-MA. O referido é verdade, me reporto e dou fé. Dada e passada a presente certidão nesta Secretaria, cidade e Comarca de Imperatriz, Estado do Maranhão. Eu, **Carlos Wátima Silva de Castro**,  matrícula 112300, digitei e datei. Eu, **Edilene Bandeira de Araújo**, Distribuidora Judicial desta Comarca, matrícula 180885, subscrevo e assino.

Imperatriz/MA, 20 de dezembro de 2021

**EDILENE BANDEIRA DE ARAÚJO**  
Secretária Judicial da Distribuição



  
**Ludmylla Ramos de Sousa**  
Secretária Substituta da Distribuição  
Portaria 2839/2020  
Mat. 150813

Nº da Guia: 21.053.601.001.133.982-9 – Valor: R\$ 51,12 – Selo Oneroso

Obs.: Esta Certidão Judicial é válida por 60 (sessenta dias), emitida em uma única via, sem rasuras e mediante assinatura do servidor, conforme os artigos 198 e 199 do Código de Normas.

Fórum Ministro Henrique de La Roque Almeida

Rua Rui Barbosa, s/n, Centro, Imperatriz/MA – CEP 65900-040 – Fone (99) 3529-2039





# REPÚBLICA FEDERATIVA DO BRASIL

## CADASTRO NACIONAL DA PESSOA JURÍDICA

|   |   |  |
|---|---|--|
| NÚMERO DE INSCRIÇÃO<br>31.701.482/0001-30<br>MATRIZ   | COMPROVANTE DE INSCRIÇÃO E DE SITUAÇÃO<br>CADASTRAL | DATA DE ABERTURA<br>05/10/2018             |
| NOME EMPRESARIAL<br>GDS COMERCIO DE PRODUTOS ALIMENTICIOS E SERVICOS EIRELI   |   |  |
| TÍTULO DO ESTABELECIMENTO (NOME DE FANTASIA)<br>GDS COMERCIO  |   | PORTE<br>EPP                               |
| CÓDIGO E DESCRIÇÃO DA ATIVIDADE ECONÔMICA PRINCIPAL<br>46.91-5-00 - Comércio atacadista de mercadorias em geral, com predominância de produtos alimentícios   |   |  |
| CÓDIGO E DESCRIÇÃO DAS ATIVIDADES ECONÔMICAS SECUNDÁRIAS<br>41.20-4-00 - Construção de edifícios<br>46.31-1-00 - Comércio atacadista de leite e laticínios<br>46.34-6-02 - Comércio atacadista de aves abatidas e derivados<br>46.37-1-04 - Comércio atacadista de pães, bolos, biscoitos e similares<br>46.39-7-01 - Comércio atacadista de produtos alimentícios em geral<br>46.42-7-02 - Comércio atacadista de roupas e acessórios para uso profissional e de segurança do trabalho<br>46.49-4-08 - Comércio atacadista de produtos de higiene, limpeza e conservação domiciliar<br>47.11-3-02 - Comércio varejista de mercadorias em geral, com predominância de produtos alimentícios - supermercados<br>47.12-1-00 - Comércio varejista de mercadorias em geral, com predominância de produtos alimentícios - minimercados, mercearias e armazéns<br>47.21-1-03 - Comércio varejista de laticínios e frios<br>47.22-9-01 - Comércio varejista de carnes - açougues<br>47.22-9-02 - Peixaria<br>47.23-7-00 - Comércio varejista de bebidas<br>47.24-5-00 - Comércio varejista de hortifrutigranjeiros<br>47.29-6-99 - Comércio varejista de produtos alimentícios em geral ou especializado em produtos alimentícios não especificados anteriormente<br>47.41-5-00 - Comércio varejista de tintas e materiais para pintura<br>47.42-3-00 - Comércio varejista de material elétrico<br>47.44-0-99 - Comércio varejista de materiais de construção em geral<br>47.51-2-01 - Comércio varejista especializado de equipamentos e suprimentos de informática<br>47.51-2-02 - Recarga de cartuchos para equipamentos de informática |   |  |
| CÓDIGO E DESCRIÇÃO DA NATUREZA JURÍDICA<br>230-5 - Empresa Individual de Responsabilidade Limitada (de Natureza Empresári   |   |  |
| LOGRADOURO<br>R SANTA TEREZA  | NÚMERO<br>1245                                      | COMPLEMENTO<br>SALA D                      |
| CEP<br>65.900-470   | BAIRRO/DISTRITO<br>CENTRO                           | MUNICÍPIO<br>IMPERATRIZ                    |
| UF<br>MA  |   | TELEFONE<br>(99) 3528-3685/ (99) 8111-4477 |
| ENDEREÇO ELETRÔNICO<br>GEONEY-DAMACENO@HOTMAIL.COM  |   |  |
| ENTE FEDERATIVO RESPONSÁVEL (EFR)<br>*****  |   |  |
| SITUAÇÃO CADASTRAL<br>ATIVA   | DATA DA SITUAÇÃO CADASTRAL<br>05/10/2018            |  |
| MOTIVO DE SITUAÇÃO CADASTRAL  |   |  |
| SITUAÇÃO ESPECIAL<br>*****  | DATA DA SITUAÇÃO ESPECIAL<br>*****                  |  |

Aprovado pela Instrução Normativa RFB nº 1.863, de 27 de dezembro de 2018.

Emitido no dia 19/01/2022 às 16:53:37 (data e hora de Brasília).

Página: 1/3





# REPÚBLICA FEDERATIVA DO BRASIL

## CADASTRO NACIONAL DA PESSOA JURÍDICA



|   |   |                                |
|---|---|--------------------------------|
| NÚMERO DE INSCRIÇÃO<br>31.701.482/0001-30<br>MATRIZ | COMPROVANTE DE INSCRIÇÃO E DE SITUAÇÃO<br>CADASTRAL | DATA DE ABERTURA<br>05/10/2018 |
|---|---|--------------------------------|

|   |
|---|
| NOME EMPRESARIAL<br>GDS COMERCIO DE PRODUTOS ALIMENTICIOS E SERVICOS EIRELI |
|---|

|  |
|--|
| CÓDIGO E DESCRIÇÃO DAS ATIVIDADES ECONÔMICAS SECUNDÁRIAS<br>47.53-9-00 - Comércio varejista especializado de eletrodomésticos e equipamentos de áudio e vídeo<br>47.54-7-01 - Comércio varejista de móveis<br>47.55-5-01 - Comércio varejista de tecidos<br>47.55-5-02 - Comercio varejista de artigos de armarinho<br>47.56-3-00 - Comércio varejista especializado de instrumentos musicais e acessórios<br>47.59-8-99 - Comércio varejista de outros artigos de uso pessoal e doméstico não especificados anteriormente<br>47.61-0-01 - Comércio varejista de livros<br>47.61-0-03 - Comércio varejista de artigos de papelaria<br>47.63-6-01 - Comércio varejista de brinquedos e artigos recreativos<br>47.63-6-02 - Comércio varejista de artigos esportivos<br>47.71-7-01 - Comércio varejista de produtos farmacêuticos, sem manipulação de fórmulas<br>47.72-5-00 - Comércio varejista de cosméticos, produtos de perfumaria e de higiene pessoal<br>47.81-4-00 - Comércio varejista de artigos do vestuário e acessórios<br>47.82-2-01 - Comércio varejista de calçados<br>47.89-0-05 - Comércio varejista de produtos saneantes domissanitários<br>47.89-0-07 - Comércio varejista de equipamentos para escritório<br>49.21-3-01 - Transporte rodoviário coletivo de passageiros, com itinerário fixo, municipal<br>49.23-0-02 - Serviço de transporte de passageiros - locação de automóveis com motorista<br>49.24-8-00 - Transporte escolar<br>49.29-9-01 - Transporte rodoviário coletivo de passageiros, sob regime de fretamento, municipal |
|--|

|   |
|---|
| CÓDIGO E DESCRIÇÃO DA NATUREZA JURÍDICA<br>230-5 - Empresa Individual de Responsabilidade Limitada (de Natureza Empresári |
|---|

|                              |                |                       |
|------------------------------|----------------|-----------------------|
| LOGRADOURO<br>R SANTA TEREZA | NÚMERO<br>1245 | COMPLEMENTO<br>SALA D |
|------------------------------|----------------|-----------------------|

|                   |                           |                         |          |
|-------------------|---------------------------|-------------------------|----------|
| CEP<br>65.900-470 | BAIRRO/DISTRITO<br>CENTRO | MUNICÍPIO<br>IMPERATRIZ | UF<br>MA |
|-------------------|---------------------------|-------------------------|----------|

|  |  |
|--|--|
| ENDEREÇO ELETRÔNICO<br>GEONEY-DAMACENO@HOTMAIL.COM | TELEFONE<br>(99) 3528-3685/ (99) 8111-4477 |
|--|--|

|  |
|--|
| ENTE FEDERATIVO RESPONSÁVEL (EFR)<br>***** |
|--|

|                             |  |
|-----------------------------|--|
| SITUAÇÃO CADASTRAL<br>ATIVA | DATA DA SITUAÇÃO CADASTRAL<br>05/10/2018 |
|-----------------------------|--|

|                              |
|------------------------------|
| MOTIVO DE SITUAÇÃO CADASTRAL |
|------------------------------|

|                            |                                    |
|----------------------------|------------------------------------|
| SITUAÇÃO ESPECIAL<br>***** | DATA DA SITUAÇÃO ESPECIAL<br>***** |
|----------------------------|------------------------------------|

Aprovado pela Instrução Normativa RFB nº 1.863, de 27 de dezembro de 2018.

Emitido no dia 19/01/2022 às 16:53:37 (data e hora de Brasília).

Página: 2/3



# REPÚBLICA FEDERATIVA DO BRASIL

## CADASTRO NACIONAL DA PESSOA JURÍDICA



|   |   |  |          |
|---|---|--|----------|
| NÚMERO DE INSCRIÇÃO<br>31.701.482/0001-30<br>MATRIZ   | COMPROVANTE DE INSCRIÇÃO E DE SITUAÇÃO<br>CADASTRAL | DATA DE ABERTURA<br>05/10/2018           |          |
| NOME EMPRESARIAL<br>GDS COMERCIO DE PRODUTOS ALIMENTICIOS E SERVICOS EIRELI   |   |  |          |
| CÓDIGO E DESCRIÇÃO DAS ATIVIDADES ECONÔMICAS SECUNDÁRIAS<br>77.11-0-00 - Locação de automóveis sem condutor<br>77.32-2-01 - Aluguel de máquinas e equipamentos para construção sem operador, exceto andaimes<br>77.33-1-00 - Aluguel de máquinas e equipamentos para escritórios<br>82.19-9-01 - Fotocópias |   |  |          |
| CÓDIGO E DESCRIÇÃO DA NATUREZA JURÍDICA<br>230-5 - Empresa Individual de Responsabilidade Limitada (de Natureza Empresári   |   |  |          |
| LOGRADOURO<br>R SANTA TEREZA  | NÚMERO<br>1245                                      | COMPLEMENTO<br>SALA D                    |          |
| CEP<br>65.900-470   | BAIRRO/DISTRITO<br>CENTRO                           | MUNICÍPIO<br>IMPERATRIZ                  | UF<br>MA |
| ENDEREÇO ELETRÔNICO<br>GEONEY-DAMACENO@HOTMAIL.COM  | TELEFONE<br>(99) 3528-3685/ (99) 8111-4477          |  |          |
| ENTE FEDERATIVO RESPONSÁVEL (EFR)<br>*****  |   |  |          |
| SITUAÇÃO CADASTRAL<br>ATIVA   |   | DATA DA SITUAÇÃO CADASTRAL<br>05/10/2018 |          |
| MOTIVO DE SITUAÇÃO CADASTRAL  |   |  |          |
| SITUAÇÃO ESPECIAL<br>*****  |   | DATA DA SITUAÇÃO ESPECIAL<br>*****       |          |

Aprovado pela Instrução Normativa RFB nº 1.863, de 27 de dezembro de 2018.

Emitido no dia 19/01/2022 às 16:53:37 (data e hora de Brasília).

Página: 3/3





**PREFEITURA DE IMPERATRIZ**  
SECRETARIA DE PLANEJAMENTO, FAZENDA E GESTÃO ORÇAMENTARIA - SEFAZGO  
CNPJ: 06.158.455/0001-16  
Rua Godofredo Viana 722/738, Centro CEP: 85901-480 - Imperatriz-MA



20/12/2021 10:45:26  
USUÁRIO:ANONYMOUS

**CERTIDÃO NEGATIVA DE DÉBITOS-CND Nº 4100/2021**  
AUTENTICAÇÃO:PCL0-GJ6R

A Prefeitura do Município de Imperatriz - MA, por intermédio do departamento de arrecadação, **CERTIFICA**, a pedido da pessoa interessada, que o contribuinte **GDS COMERCIO DE PRODUTOS ALIMENTICIOS E SERVICOS EIRELI**, devidamente Inscrito(a) sob o CNPJ **31.701.482/0001-30** abaixo qualificado, encontra-se em situação regular perante a FAZENDA PÚBLICA MUNICIPAL DO MUNICÍPIO DE IMPERATRIZ, não constando débitos referentes a Tributos municipais, inscritos ou não em **Dívida Ativa**, até a presente data.

Reserva-se o direito de a Fazenda Municipal inscrever e cobrar débitos posteriormente comprovados, ou que venham a ser apurados, hipótese prevista no Código Tributário Municipal - CTM e prerrogativa legal prevista no artigo 149 da Lei Federal nº5.172/1966.

**DADOS DA EMPRESA:**

**CNPJ: 31.701.482/0001-30**

**Razão Social: GDS COMERCIO DE PRODUTOS ALIMENTICIOS E SERVICOS EIRELI**

**Endereço: RUA SANTA TEREZA, 1245 SALA D CENTRO**

**Inscrição: 974048-5**

**Enquadramento: ISS SIMPLES NACIONAL**

**Data de Início: 05/10/2018**

**[CNAE]**

A Referida Certidão terá validade até **18/02/2022**.

IMPERATRIZ-MA, 20/12/2021.



**GOVERNO DO ESTADO DO MARANHÃO  
SECRETARIA DE ESTADO DA FAZENDA**

**CERTIDÃO NEGATIVA DE DÍVIDA ATIVA**

**Nº Certidão:** 086574/21

**Data da**

06/12/2021 11:39:21

**Inscrição Estadual:** 125778376

**CPF/CNPJ:** 31701482000130

**Razão Social:** GDS COMERCIO DE PRODUTOS ALIMENTICIOS E SERVICOS EIRELI

**Endereço:** RUA SANTA TEREZA, 1245 SALA D CEP: 65900470 - CENTRO

**Telefone:** (99)35283685

**Município:** IMPERATRIZ

**UF:** MA

Certificamos que, após a realização das consultas procedidas no sistema desta Secretaria e na forma do disposto do artigo 156, da lei nº 2.231, de 29/12/1962, substanciado pelos artigos 240 a 242 da lei nº 7.799, de 19/12/2002, bem como prescreve o artigo 205 da lei nº 5.172, de 25 de outubro de 1966 (Código Tributário Nacional) não constam débitos inscritos na Dívida Ativa, em nome do sujeito passivo acima identificado.

**Validade da Certidão: 120 (cento e vinte) dias: 05/04/2022.**

A autenticidade desta certidão deverá ser confirmada no endereço:

<http://portal.sefaz.ma.gov.br/>, clicando no item "Certidões" e em seguida em "Validação de Certidão Negativa de Dívida Ativa".

**CERTIDÃO EMITIDA GRATUITAMENTE.**

**Data Impressão:** 20/12/2021 10:51:19





**GOVERNO DO ESTADO DO MARANHÃO  
SECRETARIA DE ESTADO DA FAZENDA**

**CERTIDÃO NEGATIVA DE DÉBITO**

**Nº Certidão:** 240473/21

**Data da**

23/11/2021 14:55:07

**Inscrição Estadual:** 125778376

**CPF/CNPJ:** 31701482000130

**Razão Social:** GDS COMERCIO DE PRODUTOS ALIMENTICIOS E SERVICOS EIRELI

**Endereço:** RUA SANTA TEREZA, 1245 SALA D CEP: 65900470 - CENTRO

**Telefone:** (99)35283685

**Município:** IMPERATRIZ

**UF:** MA

Certificamos que, após a realização das consultas procedidas no sistema desta Secretaria, substanciado pelos artigos 240 a 242, da lei nº 7.799, de 19/12/2002 e disposto no artigo 205 da lei nº 5.172, de 25 de outubro de 1966 (Código Tributário Nacional), não constam débitos relativos aos tributos estaduais, administrados por esta Secretaria, em nome do sujeito passivo acima identificado. Ressalvado, todavia, à Fazenda Pública Estadual o direito da cobrança de dívidas que venham a ser apuradas e não alcançadas pela decadência.

**Validade da Certidão: 120 (cento e vinte) dias: 23/03/2022.**

A autenticidade desta certidão deverá ser confirmada no endereço:

<http://portal.sefaz.ma.gov.br/>, clicando no item "Certidões" e em seguida em "Validação de Certidão Negativa de Débito".

**CERTIDÃO EMITIDA GRATUITAMENTE.**



14/01/2022 08:53

Consulta Regularidade do Empregador

Voltar

Imprimir



### Certificado de Regularidade do FGTS - CRF

**Inscrição:** 31.701.482/0001-30  
**Razão Social:** GDS COMERCIO DE PRODUTOS ALIMENTICIOS E SERVICOS EIRELI  
**Endereço:** R. CEARA 988 / CENTRO / IMPERATRIZ / MA / 65901-610

A Caixa Econômica Federal, no uso da atribuição que lhe confere o Art. 7, da Lei 8.036, de 11 de maio de 1990, certifica que, nesta data, a empresa acima identificada encontra-se em situação regular perante o Fundo de Garantia do Tempo de Serviço - FGTS.

O presente Certificado não servirá de prova contra cobrança de quaisquer débitos referentes a contribuições e/ou encargos devidos, decorrentes das obrigações com o FGTS.

**Validade:** 02/01/2022 a 31/01/2022

**Certificação Número:** 2022010202290408300684

Informação obtida em 14/01/2022 08:53:41

A utilização deste Certificado para os fins previstos em Lei esta condicionada a verificação de autenticidade no site da Caixa: [www.caixa.gov.br](http://www.caixa.gov.br)





MINISTÉRIO DA FAZENDA  
Secretaria da Receita Federal do Brasil  
Procuradoria-Geral da Fazenda Nacional



**CERTIDÃO POSITIVA COM EFEITOS DE NEGATIVA DE DÉBITOS RELATIVOS AOS TRIBUTOS  
FEDERAIS E À DÍVIDA ATIVA DA UNIÃO**

**Nome: GDS COMERCIO DE PRODUTOS ALIMENTICIOS E SERVICOS EIRELI**  
**CNPJ: 31.701.482/0001-30**

Ressalvado o direito de a Fazenda Nacional cobrar e inscrever quaisquer dívidas de responsabilidade do sujeito passivo acima identificado que vierem a ser apuradas, é certificado que:

1. constam débitos administrados pela Secretaria da Receita Federal do Brasil (RFB) com exigibilidade suspensa nos termos do art. 151 da Lei nº 5.172, de 25 de outubro de 1966 - Código Tributário Nacional (CTN), ou objeto de decisão judicial que determina sua desconsideração para fins de certificação da regularidade fiscal, ou ainda não vencidos; e
2. constam nos sistemas da Procuradoria-Geral da Fazenda Nacional (PGFN) débitos inscritos em Dívida Ativa da União (DAU) com exigibilidade suspensa nos termos do art. 151 do CTN, ou garantidos mediante bens ou direitos, ou com embargos da Fazenda Pública em processos de execução fiscal, ou objeto de decisão judicial que determina sua desconsideração para fins de certificação da regularidade fiscal.

Conforme disposto nos arts. 205 e 206 do CTN, este documento tem os mesmos efeitos da certidão negativa.

Esta certidão é válida para o estabelecimento matriz e suas filiais e, no caso de ente federativo, para todos os órgãos e fundos públicos da administração direta a ele vinculados. Refere-se à situação do sujeito passivo no âmbito da RFB e da PGFN e abrange inclusive as contribuições sociais previstas nas alíneas 'a' a 'd' do parágrafo único do art. 11 da Lei nº 8.212, de 24 de julho de 1991.

A aceitação desta certidão está condicionada à verificação de sua autenticidade na Internet, nos endereços <<http://rfb.gov.br>> ou <<http://www.pgfn.gov.br>>.

Certidão emitida gratuitamente com base na Portaria Conjunta RFB/PGFN nº 1.751, de 2/10/2014.  
Emitida às 14:48:02 do dia 23/11/2021 <hora e data de Brasília>.  
Válida até 22/05/2022.

Código de controle da certidão: **24AA.B205.7406.9D76**  
Qualquer rasura ou emenda invalidará este documento.





INSC. ESTADUAL: 12.577.837-6 ÚLTIMA ALTERAÇÃO: 25/06/2021  
 RAZÃO SOCIAL: GDS COMERCIO DE PRODUTOS ALIMENTICIOS E SERVICOS EIRELI

SITUAÇÃO FISCAL: IRREGULAR SERASA: Não  
 MOTIVOS FISCAIS: 52 CONFRONTO MALHA 100%

SITUAÇÃO CADASTRAL: SUSPENSO DE OFICIO  
 MOTIVO CADASTRAL: --

DADOS GERAIS

CPF/CNPJ: 31.701.482/0001-30 INSC. CENTRALIZADORA: --  
 RAZÃO SOCIAL: GDS COMERCIO DE PRODUTOS ALIMENTICIOS E SERVICOS EIRELI  
 NIRE: 21600092825 TIPO PESSOA: JURÍDICA  
 INÍCIO DE ATIVIDADES: 05/10/2018 CAPITAL SOCIAL: 120.000,00  
 AGÊNCIA REGIONAL: 02 - AGÊNCIA DE IMPERATRIZ UFRE: 47 - UFRE/IMPERATRIZ  
 TIPO DE SOCIEDADE: EIRELI CAT. DO ESTABELECIMENTO: MATRIZ OU UNICO  
 REGIME DE PAG.: NORMAL  
 DATA OBRIG. NFE: 01/12/2008 DATA OBRIG. EFD: 01/01/2021  
 CORREIO ELETRÔNICO: R\_SANTOSCOSTA@HOTMAIL.COM ÁREA UTILIZADA: --

ENDEREÇO DE ESTABELECIMENTO

CEP 65900-470  
 ENDEREÇO RUA SANTA TEREZA NÚMERO: 1245  
 COMPLEMENTO: SALA D  
 PONTO DE REFERENC.: ENTRE AS RUAS PARA E MARANHÃO BAIRRO: CENTRO  
 CIDADE: IMPERATRIZ ESTADO: MA  
 TELEFONE: (99)3528-3685 FAX: (99)3528-3685  
 CEP CAIXA POSTAL: --

ENDEREÇO FISCAL

CEP --  
 ENDEREÇO RUA SANTA TEREZA NÚMERO: 1245  
 COMPLEMENTO: SALA D  
 PONTO DE REFERENC.: -- BAIRRO: CENTRO  
 CIDADE: IMPERATRIZ ESTADO: MA  
 TELEFONE: (99)3528-3685 FAX: --  
 CEP CAIXA POSTAL: 00000-000

CNAE - ATIVIDADES ECONÔMICAS

| ORDEM | CÓDIGO  | DESCRIÇÃO  |
|-------|---------|--|
| 1     | 4691500 | COMÉRCIO ATACADISTA DE MERCADORIAS EM GERAL, COM PREDOMINÂNCIA DE PRODUTOS ALIMENTÍCIOS        |
| 2     | 8219901 | FOTOCÓPIAS   |
| 3     | 4634602 | COMÉRCIO ATACADISTA DE AVES ABATIDAS E DERIVADOS   |
| 4     | 4637104 | COMÉRCIO ATACADISTA DE PÃES, BOLOS, BISCOITOS E SIMILARES                                      |
| 5     | 4639701 | COMÉRCIO ATACADISTA DE PRODUTOS ALIMENTÍCIOS EM GERAL  |
| 6     | 4642702 | COMÉRCIO ATACADISTA DE ROUPAS E ACESSÓRIOS PARA USO PROFISSIONAL E DE SEGURANÇA DO TRABALHO    |
| 7     | 4649408 | COMÉRCIO ATACADISTA DE PRODUTOS DE HIGIENE, LIMPEZA E CONSERVAÇÃO DOMICILIAR                   |
| 8     | 4711302 | COMÉRCIO VAREJISTA DE MERCADORIAS EM GERAL, COM PREDOMINÂNCIA DE PRODUTOS ALIMENTÍCIOS -       |
| 9     | 4712100 | COMÉRCIO VAREJISTA DE MERCADORIAS EM GERAL, COM PREDOMINÂNCIA DE PRODUTOS ALIMENTÍCIOS -       |
| 10    | 4721103 | COMÉRCIO VAREJISTA DE LATICÍNIOS E FRIOS   |
| 11    | 4722901 | COMÉRCIO VAREJISTA DE CARNES - AÇOUGUES  |
| 12    | 4722902 | PEIXARIA   |
| 13    | 4723700 | COMÉRCIO VAREJISTA DE BEBIDAS  |
| 14    | 4724500 | COMÉRCIO VAREJISTA DE HORTIFRUTIGRANJEIROS   |
| 15    | 4729699 | COMÉRCIO VAREJISTA DE PRODUTOS ALIMENTÍCIOS EM GERAL OU ESPECIALIZADO EM PRODUTOS ALIMENTÍCIOS |
| 16    | 4741500 | COMÉRCIO VAREJISTA DE TINTAS E MATERIAIS PARA PINTURA  |
| 17    | 4742300 | COMÉRCIO VAREJISTA DE MATERIAL ELÉTRICO  |
| 18    | 4744099 | COMÉRCIO VAREJISTA DE MATERIAIS DE CONSTRUÇÃO EM GERAL   |
| 19    | 4751201 | COMÉRCIO VAREJISTA ESPECIALIZADO DE EQUIPAMENTOS E SUPRIMENTOS DE INFORMÁTICA                  |
| 20    | 4751202 | RECARGA DE CARTUCHOS PARA EQUIPAMENTOS DE INFORMÁTICA  |
| 21    | 4753900 | COMÉRCIO VAREJISTA ESPECIALIZADO DE ELETRODOMÉSTICOS E EQUIPAMENTOS DE ÁUDIO E VÍDEO           |
| 22    | 4754701 | COMÉRCIO VAREJISTA DE MÓVEIS   |
| 23    | 4755501 | COMÉRCIO VAREJISTA DE TECIDOS  |
| 24    | 4755502 | COMERCIO VAREJISTA DE ARTIGOS DE ARMARINHO   |
| 25    | 4756300 | COMÉRCIO VAREJISTA ESPECIALIZADO DE INSTRUMENTOS MUSICAIS E ACESSÓRIOS                         |
| 26    | 4759899 | COMÉRCIO VAREJISTA DE OUTROS ARTIGOS DE USO DOMÉSTICO NÃO ESPECIFICADOS ANTERIORMENTE          |



**FICHA CADASTRAL DO CONTRIBUINTE**



**CNAE - ATIVIDADES ECONÔMICAS**

| ORDEM | CÓDIGO  | DESCRIÇÃO  |
|-------|---------|--|
| 27    | 4761001 | COMÉRCIO VAREJISTA DE LIVROS   |
| 28    | 4761003 | COMÉRCIO VAREJISTA DE ARTIGOS DE PAPELARIA   |
| 29    | 4763601 | COMÉRCIO VAREJISTA DE BRINQUEDOS E ARTIGOS RECREATIVOS                             |
| 30    | 4763602 | COMÉRCIO VAREJISTA DE ARTIGOS ESPORTIVOS   |
| 31    | 4771701 | COMÉRCIO VAREJISTA DE PRODUTOS FARMACÊUTICOS, SEM MANIPULAÇÃO DE FÓRMULAS          |
| 32    | 4772500 | COMÉRCIO VAREJISTA DE COSMÉTICOS, PRODUTOS DE PERFUMARIA E DE HIGIENE PESSOAL      |
| 33    | 4781400 | COMÉRCIO VAREJISTA DE ARTIGOS DO VESTUÁRIO E ACESSÓRIOS                            |
| 34    | 4782201 | COMÉRCIO VAREJISTA DE CALÇADOS   |
| 35    | 4789005 | COMÉRCIO VAREJISTA DE PRODUTOS SANEANTES DOMISSANITÁRIOS                           |
| 36    | 4789007 | COMÉRCIO VAREJISTA DE EQUIPAMENTOS PARA ESCRITÓRIO                                 |
| 37    | 4921301 | TRANSPORTE RODOVIÁRIO COLETIVO DE PASSAGEIROS, COM ITINERÁRIO FIXO, MUNICIPAL      |
| 38    | 4923002 | SERVIÇO DE TRANSPORTE DE PASSAGEIROS - LOCAÇÃO DE AUTOMÓVEIS COM MOTORISTA         |
| 39    | 4924800 | TRANSPORTE ESCOLAR   |
| 40    | 4929901 | TRANSPORTE RODOVIÁRIO COLETIVO DE PASSAGEIROS, SOB REGIME DE FRETAMENTO, MUNICIPAL |
| 41    | 7711000 | LOCAÇÃO DE AUTOMÓVEIS SEM CONDUTOR   |
| 42    | 7732201 | ALUGUEL DE MÁQUINAS E EQUIPAMENTOS PARA CONSTRUÇÃO SEM OPERADOR, EXCETO ANDAIMES   |
| 43    | 7733100 | ALUGUEL DE MÁQUINAS E EQUIPAMENTOS PARA ESCRITÓRIO                                 |
| 44    | 4120400 | CONSTRUÇÃO DE EDIFÍCIOS  |
| 45    | 4631100 | COMÉRCIO ATACADISTA DE LEITE E LATICÍNIOS  |

**REPRESENTANTES LEGAIS**

| CNN/CPF    | NOME/RAZÃO SOCIAL     | TIPO DE RELAÇÃO     |
|------------|-----------------------|---------------------|
| 1919915389 | GEONEY DAMACENO SILVA | 801 - EMPRESARIO    |
| 1919915389 | GEONEY DAMACENO SILVA | 205 - ADMINISTRADOR |

**AÇÕES JUDICIAIS**

| TIPO | DATA INCLUSÃO | DATA REVOGAÇÃO | DOC. CONCESSÃO | EFEITO |
|------|---------------|----------------|----------------|--------|
|------|---------------|----------------|----------------|--------|

Não existem Ações Judiciais para essa inscrição estadual.

**OBRIGATORIEDADE / CREDENCIAMENTO**

| TIPO | DATA INÍCIO | DATA FIM | SITUAÇÃO |
|------|-------------|----------|----------|
|------|-------------|----------|----------|

Não existem Obrigatoriedades/Credenciamentos para essa

**INCENTIVOS / REGIMES ESPECIAIS**

| TIPO | DATA INÍCIO | DATA FIM | SITUAÇÃO |
|------|-------------|----------|----------|
|------|-------------|----------|----------|

Não existem Incentivos/Regimes Especiais para essa inscrição





Estado do  
Maranhão

SINTEGRA/ICMS

Consulta Pública ao Cadastro do Estado do  
Maranhão

Secretaria da Fazenda



Resultado da Consulta SINTEGRA/ICMS

IDENTIFICAÇÃO

**CGC:** 31.701.482/0001-30 **Inscrição Estadual:** 12.577837-6

**Razão Social:** GDS COMERCIO DE PRODUTOS ALIMENTICIOS E SERVICOS EIRELI

**Regime Apuração:** NORMAL

ENDEREÇO

**Logradouro:** RUA SANTA TEREZA

**Número:** 1245 **Complemento:** SALA D

**Bairro:** CENTRO

**Município:** IMPERATRIZ **UF:** MA

**CEP:** 65900470 **DDD:** **Telefone:** 35283685

INFORMAÇÕES COMPLEMENTARES

**CNAE** 4691500 - COMÉRCIO ATACADISTA DE MERCADORIAS EM GERAL, COM  
**Principal:** PREDOMINÂNCIA DE PRODUTOS ALIMENTÍCIOS

CNAEs Secundários

| Código  | Descrição CNAE   |
|---------|--|
| 4721103 | COMÉRCIO VAREJISTA DE LATICÍNIOS E FRIOS   |
| 4722901 | COMÉRCIO VAREJISTA DE CARNES - AÇUGUES   |
| 4722902 | PEIXARIA   |
| 4723700 | COMÉRCIO VAREJISTA DE BEBIDAS  |
| 4724500 | COMÉRCIO VAREJISTA DE HORTIFRUTIGRANJEIROS   |
| 4729699 | COMÉRCIO VAREJISTA DE PRODUTOS ALIMENTÍCIOS EM GERAL OU ESPECIALIZADO EM PRODUTOS ALIMENTÍCIOS NÃO ESPECIFICADOS ANTERIORMENTE |
| 4741500 | COMÉRCIO VAREJISTA DE TINTAS E MATERIAIS PARA PINTURA  |
| 4742300 | COMÉRCIO VAREJISTA DE MATERIAL ELÉTRICO  |
| 4744099 | COMÉRCIO VAREJISTA DE MATERIAIS DE CONSTRUÇÃO EM GERAL   |
| 4751201 | COMÉRCIO VAREJISTA ESPECIALIZADO DE EQUIPAMENTOS E SUPRIMENTOS DE INFORMÁTICA  |
| 8219901 | FOTOCÓPIAS   |
| 4751202 | RECARGA DE CARTUCHOS PARA EQUIPAMENTOS DE INFORMÁTICA  |
| 4753900 | COMÉRCIO VAREJISTA ESPECIALIZADO DE ELETRODOMÉSTICOS E EQUIPAMENTOS DE ÁUDIO E VÍDEO   |
| 4754701 | COMÉRCIO VAREJISTA DE MÓVEIS   |
| 4755501 | COMÉRCIO VAREJISTA DE TECIDOS  |
| 4755502 | COMERCIO VAREJISTA DE ARTIGOS DE ARMARINHO   |
| 4756300 | COMÉRCIO VAREJISTA ESPECIALIZADO DE INSTRUMENTOS MUSICAIS E ACESSÓRIOS   |
| 4759899 | COMÉRCIO VAREJISTA DE OUTROS ARTIGOS DE USO DOMÉSTICO NÃO ESPECIFICADOS ANTERIORMENTE  |
| 4761001 | COMÉRCIO VAREJISTA DE LIVROS   |
| 4761003 | COMÉRCIO VAREJISTA DE ARTIGOS DE PAPELARIA   |
| 4763601 | COMÉRCIO VAREJISTA DE BRINQUEDOS E ARTIGOS RECREATIVOS   |
| 4634602 | COMÉRCIO ATACADISTA DE AVES ABATIDAS E DERIVADOS   |
| 4763602 | COMÉRCIO VAREJISTA DE ARTIGOS ESPORTIVOS   |
| 4771701 | COMÉRCIO VAREJISTA DE PRODUTOS FARMACÊUTICOS, SEM MANIPULAÇÃO DE FÓRMULAS  |
| 4772500 | COMÉRCIO VAREJISTA DE COSMÉTICOS, PRODUTOS DE PERFUMARIA E DE HIGIENE PESSOAL  |
| 4781400 | COMÉRCIO VAREJISTA DE ARTIGOS DO VESTUÁRIO E ACESSÓRIOS  |
| 4782201 | COMÉRCIO VAREJISTA DE CALÇADOS   |
| 4789005 | COMÉRCIO VAREJISTA DE PRODUTOS SANEANTES DOMISSANITÁRIOS   |
| 4789007 | COMÉRCIO VAREJISTA DE EQUIPAMENTOS PARA ESCRITÓRIO   |
| 4921301 | TRANSPORTE RODOVIÁRIO COLETIVO DE PASSAGEIROS, COM ITINERÁRIO FIXO, MUNICIPAL  |
| 4923002 | SERVIÇO DE TRANSPORTE DE PASSAGEIROS - LOCAÇÃO DE AUTOMÓVEIS COM MOTORISTA   |
| 4924800 | TRANSPORTE ESCOLAR   |
| 4637104 | COMÉRCIO ATACADISTA DE PÃES, BOLOS, BISCOITOS E SIMILARES  |
| 4929901 | TRANSPORTE RODOVIÁRIO COLETIVO DE PASSAGEIROS, SOB REGIME DE FRETAMENTO, MUNICIPAL   |
| 7711000 | LOCAÇÃO DE AUTOMÓVEIS SEM CONDUTOR   |
| 7732201 | ALUGUEL DE MÁQUINAS E EQUIPAMENTOS PARA CONSTRUÇÃO SEM OPERADOR, EXCETO ANDAIMES   |





| CNAEs Secundários |  |
|-------------------|--|
| Código            | Descrição CNAE   |
| 7733100           | ALUGUEL DE MÁQUINAS E EQUIPAMENTOS PARA ESCRITÓRIO   |
| 4120400           | CONSTRUÇÃO DE EDIFÍCIOS  |
| 4631100           | COMÉRCIO ATACADISTA DE LEITE E LATICÍNIOS  |
| 4639701           | COMÉRCIO ATACADISTA DE PRODUTOS ALIMENTÍCIOS EM GERAL  |
| 4642702           | COMÉRCIO ATACADISTA DE ROUPAS E ACESSÓRIOS PARA USO PROFISSIONAL E DE SEGURANÇA DO TRABALHO                                  |
| 4649408           | COMÉRCIO ATACADISTA DE PRODUTOS DE HIGIENE, LIMPEZA E CONSERVAÇÃO DOMICILIAR   |
| 4711302           | COMÉRCIO VAREJISTA DE MERCADORIAS EM GERAL, COM PREDOMINÂNCIA DE PRODUTOS ALIMENTÍCIOS - SUPERMERCADOS                       |
| 4712100           | COMÉRCIO VAREJISTA DE MERCADORIAS EM GERAL, COM PREDOMINÂNCIA DE PRODUTOS ALIMENTÍCIOS - MINIMERCADOS, MERCEARIAS E ARMAZÉNS |

**Situação Cadastral Vigente:** HABILITADO

**Data desta Situação Cadastral:** 01/12/2021

#### OBRIGAÇÕES

NFe a partir de: 01/12/2008 - (4634602), 01/09/2009 - (4639701-4631100-4637104-4691500), 01/04/2010 - (4649408), 01/10/2010 - (4642702), 05/12/2018 - (CNAE's): (Devido emissão voluntária),

EDF a partir de: 01/01/2021,

CTE a partir de: 01/03/2012 - (OBRIGADO => SERVIÇO DE TRANSPORTE),

Observação: Os dados acima estão baseados em informações fornecidas pelo próprio contribuinte cadastrado. Não valem como certidão de sua efetiva existência de fato e de direito, não são oponíveis à Fazenda e nem excluem a responsabilidade tributária derivada de operações com ele ajustadas.

**Data da Consulta:** 19/01/2022

**Número da Consulta:**

[Nova Consulta](#) [Imprimir](#)

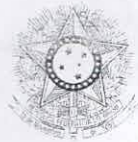
PODER JUDICIÁRIO  
JUSTIÇA DO TRABALHO**CERTIDÃO NEGATIVA DE DÉBITOS TRABALHISTAS**

Nome: GDS COMERCIO DE PRODUTOS ALIMENTICIOS E SERVICOS EIRELI  
(MATRIZ E FILIAIS)

CNPJ: 31.701.482/0001-30

Certidão nº: 54634963/2021

Expedição: 23/11/2021, às 14:50:09

Validade: 21/05/2022 - 180 (cento e oitenta) dias, contados da data de sua expedição.

Certifica-se que GDS COMERCIO DE PRODUTOS ALIMENTICIOS E SERVICOS EIRELI (MATRIZ E FILIAIS), inscrito(a) no CNPJ sob o nº 31.701.482/0001-30, NÃO CONSTA do Banco Nacional de Devedores Trabalhistas.

Certidão emitida com base no art. 642-A da Consolidação das Leis do Trabalho, acrescentado pela Lei nº 12.440, de 7 de julho de 2011, e na Resolução Administrativa nº 1470/2011 do Tribunal Superior do Trabalho, de 24 de agosto de 2011.

Os dados constantes desta Certidão são de responsabilidade dos Tribunais do Trabalho e estão atualizados até 2 (dois) dias anteriores à data da sua expedição.

No caso de pessoa jurídica, a Certidão atesta a empresa em relação a todos os seus estabelecimentos, agências ou filiais.

A aceitação desta certidão condiciona-se à verificação de sua autenticidade no portal do Tribunal Superior do Trabalho na Internet (<http://www.tst.jus.br>).

Certidão emitida gratuitamente.

**INFORMAÇÃO IMPORTANTE**

Do Banco Nacional de Devedores Trabalhistas constam os dados necessários à identificação das pessoas naturais e jurídicas inadimplentes perante a Justiça do Trabalho quanto às obrigações estabelecidas em sentença condenatória transitada em julgado ou em acordos judiciais trabalhistas, inclusive no concernente aos recolhimentos previdenciários, a honorários, a custas, a emolumentos ou a recolhimentos determinados em lei; ou decorrentes de execução de acordos firmados perante o Ministério Público do Trabalho ou Comissão de Conciliação Prévia.





**ATO CONSTITUTIVO DE EMPRESA INDIVIDUAL  
DE RESPONSABILIDADE LIMITADA - EIRELI  
GDS COMERCIO DE PRODUTOS ALIMENTICIOS E SERVIÇOS  
EIRELI**

PÁGINA 1/4

Pelo presente instrumento particular de Ato Constitutivo:

**GEONEY DAMACENO SILVA**, BRASILEIRO, CASADO(A), Comunhão Parcial, EMPRESÁRIO, natural da cidade de Imperatriz – MA, data de nascimento 06/03/1988, portador da Carteira de Identidade (RG): nº 0204479220026, expedida por SESP/MA em 14/01/2015 e CPF: nº 019.199.153-89, residente e domiciliado na cidade de Imperatriz - MA, na RUA SAO BERNARDO, nº 31, OURO VERDE, CEP: 65906-432;

Resolve constituir uma Empresa Individual de Responsabilidade Limitada – EIRELI, mediante as seguintes cláusulas:

**CLÁUSULA I - DO NOME EMPRESARIAL**

*Gratid*  
A empresa girará sob o nome empresarial de **GDS COMERCIO DE PRODUTOS ALIMENTICIOS E SERVIÇOS EIRELI** e usará a expressão **GDS COMERCIO** como nome fantasia.

**CLÁUSULA II - DA SEDE**

A empresa terá sede e domicílio fiscal na RUA Marly Sarney, nº 223, Nova Imperatriz, Imperatriz - MA, CEP: 65900270.

**CLÁUSULA III - DAS FILIAIS**

A empresa poderá estabelecer filiais, agências ou sucursais em qualquer ponto do território nacional ou fora dele, mediante alteração assinada pelo titular da empresa.

CERTIFICO O REGISTRO EM 05/10/2018 15:47 SOB Nº 21600092825.  
PROTOCOLO: 180711423 DE 05/10/2018. CÓDIGO DE VERIFICAÇÃO:  
11804225180. NIRE: 21600092825.  
GDS COMERCIO DE PRODUTOS ALIMENTICIOS E SERVIÇOS EIRELI

**JUCEMA**

Lilian Theresa Rodrigues Mendonça  
SECRETÁRIA-GERAL  
SÃO LUÍS, 05/10/2018  
www.empresafacil.ma.gov.br





**ATO CONSTITUTIVO DE EMPRESA INDIVIDUAL  
DE RESPONSABILIDADE LIMITADA - EIRELI  
GDS COMERCIO DE PRODUTOS ALIMENTICIOS E SERVIÇOS  
EIRELI**

PÁGINA 2/4

**CLÁUSULA IV - DO OBJETO**

A empresa terá o seguinte objeto: COMÉRCIO ATACADISTA DE MERCADORIAS EM GERAL, COM PREDOMINÂNCIA DE PRODUTOS ALIMENTÍCIOS CONSTRUÇÃO DE EDIFÍCIOS. COMÉRCIO VAREJISTA DE MERCADORIAS EM GERAL, COM PREDOMINÂNCIA DE PRODUTOS ALIMENTÍCIOS - MINIMERCADOS, MERCEARIAS E ARMAZÉNS. COMÉRCIO VAREJISTA DE MATERIAIS DE CONSTRUÇÃO EM GERAL. COMÉRCIO VAREJISTA ESPECIALIZADO DE EQUIPAMENTOS E SUPRIMENTOS DE INFORMÁTICA. COMÉRCIO VAREJISTA ESPECIALIZADO DE ELETRODOMÉSTICOS E EQUIPAMENTOS DE ÁUDIO E VÍDEO. COMÉRCIO VAREJISTA DE MÓVEIS. COMERCIO VAREJISTA DE ARTIGOS DE ARMARINHO. COMÉRCIO VAREJISTA ESPECIALIZADO DE INSTRUMENTOS MUSICAIS E ACESSÓRIOS. COMÉRCIO VAREJISTA DE LIVROS. COMÉRCIO VAREJISTA DE ARTIGOS DE PAPELARIA. COMÉRCIO VAREJISTA DE ARTIGOS ESPORTIVOS. COMÉRCIO VAREJISTA DE PRODUTOS FARMACÊUTICOS, SEM MANIPULAÇÃO DE FÓRMULAS. COMÉRCIO VAREJISTA DE ARTIGOS DO VESTUÁRIO E ACESSÓRIOS. COMÉRCIO VAREJISTA DE CALÇADOS. COMÉRCIO VAREJISTA DE PRODUTOS SANEANTES DOMISSANITÁRIOS. COMÉRCIO VAREJISTA DE EQUIPAMENTOS PARA ESCRITÓRIO TRANSPORTE RODOVIÁRIO COLETIVO DE PASSAGEIROS, COM ITINERÁRIO FIXO, MUNICIPAL. SERVIÇO DE TRANSPORTE DE PASSAGEIROS - LOCAÇÃO DE AUTOMÓVEIS COM MOTORISTA. TRANSPORTE ESCOLAR. TRANSPORTE RODOVIÁRIO COLETIVO DE PASSAGEIROS, SOB REGIME DE FRETAMENTO, MUNICIPAL. LOCAÇÃO DE AUTOMÓVEIS SEM CONDUTOR. ALUGUEL DE MÁQUINAS E EQUIPAMENTOS PARA CONSTRUÇÃO SEM OPERADOR, EXCETO ANDAIMES.

E exercerá as seguintes atividades:

- CNAE Nº 4691-5/00 - Comércio atacadista de mercadorias em geral, com predominância de produtos alimentícios
- CNAE Nº 4120-4/00 - Construção de edifícios
- CNAE Nº 4712-1/00 - Comércio varejista de mercadorias em geral, com predominância de produtos alimentícios - minimercados, mercearias e armazéns
- CNAE Nº 4744-0/99 - Comércio varejista de materiais de construção em geral
- CNAE Nº 4751-2/01 - Comércio varejista especializado de equipamentos e suprimentos de informática
- CNAE Nº 4753-9/00 - Comércio varejista especializado de eletrodomésticos e equipamentos de áudio e vídeo
- CNAE Nº 4754-7/01 - Comércio varejista de móveis
- CNAE Nº 4755-5/02 - Comercio varejista de artigos de armarinho
- CNAE Nº 4756-3/00 - Comércio varejista especializado de instrumentos musicais e acessórios
- CNAE Nº 4761-0/01 - Comércio varejista de livros

CERTIFICO O REGISTRO EM 05/10/2018 15:47 SOB Nº 21600092825.  
PROTOCOLO: 180711423 DE 05/10/2018. CÓDIGO DE VERIFICAÇÃO:  
11804225180. NIRE: 21600092825.  
GDS COMERCIO DE PRODUTOS ALIMENTICIOS E SERVIÇOS EIRELI

**JUCEMA**

Lilian Theresa Rodrigues Mendonça  
SECRETÁRIA-GERAL  
SÃO LUÍS, 05/10/2018  
www.empresafacil.ma.gov.br





**ATO CONSTITUTIVO DE EMPRESA INDIVIDUAL  
DE RESPONSABILIDADE LIMITADA - EIRELI  
GDS COMERCIO DE PRODUTOS ALIMENTICIOS E SERVIÇOS  
EIRELI**

PÁGINA 3/4

CNAE Nº 4761-0/03 - Comércio varejista de artigos de papelaria  
CNAE Nº 4763-6/02 - Comércio varejista de artigos esportivos  
CNAE Nº 4771-7/01 - Comércio varejista de produtos farmacêuticos, sem manipulação de fórmulas  
CNAE Nº 4781-4/00 - Comércio varejista de artigos do vestuário e acessórios  
CNAE Nº 4782-2/01 - Comércio varejista de calçados  
CNAE Nº 4789-0/05 - Comércio varejista de produtos saneantes domissanitários  
CNAE Nº 4789-0/07 - Comércio varejista de equipamentos para escritório  
CNAE Nº 4921-3/01 - Transporte rodoviário coletivo de passageiros, com itinerário fixo, municipal  
CNAE Nº 4923-0/02 - Serviço de transporte de passageiros - locação de automóveis com motorista  
CNAE Nº 4924-8/00 - Transporte escolar  
CNAE Nº 4929-9/01 - Transporte rodoviário coletivo de passageiros, sob regime de fretamento, municipal  
CNAE Nº 7711-0/00 - Locação de automóveis sem condutor  
CNAE Nº 7732-2/01 - Aluguel de máquinas e equipamentos para construção sem operador, exceto andaimes

**CLÁUSULA V - DO INÍCIO DAS ATIVIDADES E PRAZO DE DURAÇÃO**

A empresa iniciará suas atividades em 01/10/2018 e seu prazo de duração será por tempo indeterminado.

**CLÁUSULA VI - DO CAPITAL**

O capital será de R\$ 100.000,00 (cem mil reais), representado por uma única quota de igual valor nominal, totalmente integralizada neste ato, em moeda corrente do País.

**CLÁUSULA VII - DA ADMINISTRAÇÃO**

A administração da empresa será exercida por, **GEONEY DAMACENO SILVA**, com os poderes e atribuições de representar a empresa ativa e passivamente, judicial ou extrajudicialmente, podendo praticar todos os atos compreendidos no objeto, autorizado o uso do nome empresarial, sempre no interesse da empresa, ficando vedado, entretanto, em negócios estranhos aos fins sociais em assuntos de interesse da empresa, podendo assinar quaisquer documentos de comum acordo em todos os órgãos públicos, contrair empréstimos em estabelecimentos bancários.

**CLÁUSULA VIII - DO EXERCÍCIO EMPRESARIAL**

O exercício empresarial será coincidente com o ano-calendário e a todo dia 31 de Dezembro de cada ano, será procedido o levantamento do balanço do exercício, sendo que os lucros ou prejuízos verificados serão suportados pelo titular de acordo com o capital, na forma prevista do artigo 1.065 do Código Civil.

CERTIFICO O REGISTRO EM 05/10/2018 15:47 SOB Nº 21600092825.  
PROTOCOLO: 180711423 DE 05/10/2018. CÓDIGO DE VERIFICAÇÃO:  
11804225180. NIRE: 21600092825.  
GDS COMERCIO DE PRODUTOS ALIMENTICIOS E SERVIÇOS EIRELI

**JUCEMA**

Lilian Theresa Rodrigues Mendonça  
SECRETÁRIA-GERAL  
SÃO LUÍS, 05/10/2018  
www.empresafacil.ma.gov.br





**ATO CONSTITUTIVO DE EMPRESA INDIVIDUAL  
DE RESPONSABILIDADE LIMITADA - EIRELI  
GDS COMERCIO DE PRODUTOS ALIMENTICIOS E SERVIÇOS  
EIRELI**

PÁGINA 4/4

**CLÁUSULA IX - DA DECLARAÇÃO DE NÃO PARTICIPAÇÃO EM OUTRA EIRELI**

O titular **GEONEY DAMACENO SILVA** declara, sob as penas da lei, que não figura como titular de nenhuma outra empresa nesta modalidade.

**CLÁUSULA X - DECLARAÇÃO DE DESIMPEDIMENTO**

O Administrador declara, sob as penas da lei, de que não está impedido de exercer a administração da empresa, por lei especial, ou em virtude de condenação criminal, ou por se encontrar sob os efeitos dela, a pena que vede, ainda que temporariamente, o acesso a cargos públicos; ou por crime falimentar, de prevaricação, peita ou suborno, concussão, peculato, ou contra a economia popular, contra o sistema financeiro nacional, contra normas de defesa da concorrência, contra as relações de consumo, fé pública, ou a propriedade.

**CLÁUSULA XI - PORTE EMPRESARIAL**

Declaro para os devidos fins e sob as penas da Lei, o enquadramento da empresa como Empresa de Pequeno Porte, onde a receita bruta anual da empresa não excederá ao limite fixado no inciso II do art. 3º da Lei Complementar nº 123 de 14 de dezembro de 2006, e que não se enquadra em qualquer das hipóteses de exclusão relacionadas no § 4º do art. 3º da mencionada lei. Em atendimento ao disposto na Lei Complementar no 123/2006.

**CLÁUSULA XII - FORO**

Fica eleito o Foro da Comarca de Imperatriz - MA, para qualquer ação fundada neste ato constitutivo, renunciando-se a qualquer outro por muito especial que seja.

E por estar assim constituído, assino o presente instrumento particular que foi lavrado em uma única via que será destinada ao registro e arquivamento na Junta Comercial do Estado do Maranhão.

Imperatriz - MA, 01 de outubro de 2018

6º Ofício

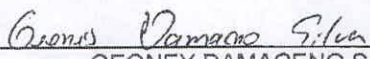
  
\_\_\_\_\_  
GEONEY DAMACENO SILVA  
Titular/Administrador

**JUCEMA**

CERTIFICO O REGISTRO EM 05/10/2018 15:47 SOB Nº 21600092825.  
PROTOCOLO: 180711423 DE 05/10/2018. CÓDIGO DE VERIFICAÇÃO:  
11804225180. NIRE: 21600092825.  
GDS COMERCIO DE PRODUTOS ALIMENTICIOS E SERVIÇOS EIRELI

Lilian Theresa Rodrigues Mendonça  
SECRETÁRIA-GERAL  
SÃO LUIS, 05/10/2018  
[www.empresafacil.ma.gov.br](http://www.empresafacil.ma.gov.br)





REPUBLICA FEDERATIVA DO BRASIL  
MINISTERIO DA INFRAESTRUTURA  
DEPARTAMENTO NACIONAL DE TRANSPORTES  
CARTEIRA NACIONAL DE HABILITACAO

MA

Nome: **GEONEY DAMACENO SILVA**

DOC. IDENTIDADE / ORG. EMISSOR / UF: **204479220026 SESP MA**

CIV: **019.199.153-89** DATA NASCIMENTO: **06/03/1988**

PREZACAO: **GERSON CINOBILINO SILVA CREUZA DAMACENA SILVA**

PROFISSAO: **AD** ACT: **AD** CAT. HAB: **AD**

Nº REGISTRO: **03923541029** VALIDADE: **02/09/2025** 1ª HABILITACAO: **14/09/2006**

OBSERVAÇÕES: **EAR;**

*Geoney Damaceno Silva*

LOCAL: **SÃO LUIS, MA** DATA EMISSAO: **11/12/2020**

19031245215  
MA043240216

MARANHÃO

VALIDA EM TODO O TERRITÓRIO NACIONAL 2140588982

PROIBIDO PLASTIFICAR 2140588982



**INSTRUMENTO PARTICULAR DA 1ª ALTERAÇÃO DE ATO CONSTITUTIVO DE  
EMPRESA INDIVIDUAL DE RESPONSABILIDADE LIMITADA – EIRELI  
GDS COMÉRCIO DE PRODUTOS ALIMENTÍCIOS E SERVIÇOS EIRELI.**



**GEONEY DAMACENO SILVA** brasileiro, empresário, casado sob o regime de comunhão parcial de bens, Natural de Imperatriz – MA, nascido em 06/03/1988 portador do CPF nº. 019.199.153-89 e da Cédula de Identidade RG nº. 0204479220026, data de expedição 14/01/2015, residente e domiciliado na Rua São Bernardo, nº. 31, bairro Ouro verde, CEP 65906-432, Imperatriz - MA, Titular da empresa individual de responsabilidade limitada denominada: **GDS COMÉRCIO DE PRODUTOS ALIMENTÍCIOS E SERVIÇOS EIRELI**, com sede na Rua Marly Sarney, nº. 223, bairro Nova Imperatriz, CEP 65900-270, Imperatriz - MA. Com ato constitutivo arquivado na **JUCEMA Junta Comercial do Estado do Maranhão** sob o NIRE nº. **21600092825** em sessão de 05/10/2018, inscrita no CNPJ (MF) nº. **31.701.482/0001-30**, deliberam de pleno e comum acordo, e na melhor forma de direito, ajustarem a presente alteração e consolidar o ato constitutivo, conforme cláusulas e condições seguintes:

1ª. – A empresa tem sede na **Rua Marly Sarney, nº. 223, bairro Nova Imperatriz, CEP 65900-270, Imperatriz - MA.** Passa a ser na **Rua Ceará, nº. 988, bairro Centro, CEP 65901-610, Imperatriz - MA.**

*Comiss*

2ª. – A empresa tem como objetivo a atividade de: **Comércio atacadista de mercadorias em geral, com predominância de produtos alimentícios; Construção de edifícios; Comércio varejista de mercadorias em geral, com predominância de produtos alimentícios - minimercados, mercearias e armazéns; Comércio varejista de materiais de construção em geral; Comércio varejista especializado de equipamentos e suprimentos de informática; Comércio varejista especializado de eletrodomésticos e equipamentos de áudio e vídeo; Comércio varejista de móveis; Comercio varejista de artigos de armarinho; Comércio varejista especializado de instrumentos musicais e acessórios; Comércio varejista de livros; Comércio varejista de artigos de papelaria; Comércio varejista de artigos esportivos; Comércio varejista de produtos farmacêuticos, sem manipulação de fórmulas; Comércio varejista de artigos do vestuário e acessórios; Comércio varejista de calçados; Comércio varejista de produtos saneantes domissanitários; Comércio varejista de equipamentos para escritório; Transporte rodoviário coletivo de passageiros, com itinerário fixo, municipal; Serviço de transporte de passageiros - locação de automóveis com motorista; Transporte escolar; Transporte rodoviário coletivo de passageiros, sob regime de fretamento, municipal; Locação de automóveis sem condutor; Aluguel de máquinas e equipamentos para construção sem operador, exceto andaimes.** Tendo como atividade principal e secundária de acordo com CNAE os seguintes códigos:

Principal:

**4691-5/00 – Comércio atacadista de mercadorias em geral, com predominância de produtos alimentícios;**

CERTIFICO O REGISTRO EM 19/12/2018 14:48 SOB Nº 20180970313.  
PROTOCOLO: 180970313 DE 19/12/2018. CÓDIGO DE VERIFICAÇÃO:  
11805343496. NIRE: 21600092825.  
GDS COMERCIO DE PRODUTOS ALIMENTÍCIOS E SERVIÇOS EIRELI

**JUCEMA**

Lilian Theresa Rodrigues Mendonça  
SECRETÁRIA-GERAL  
SÃO LUÍS, 19/12/2018  
www.empresafacil.ma.gov.br





Secundária:

- 4120-4/00 – Construção de edifícios;  
4712-1/00 – Comércio varejista de mercadorias em geral, com predominância de produtos alimentícios - minimercados, mercearias e armazéns;  
4744-0/99 – Comércio varejista de materiais de construção em geral;  
4751-2/01 – Comércio varejista especializado de equipamentos e suprimentos de informática;  
4753-9/00 – Comércio varejista especializado de eletrodomésticos e equipamentos de áudio e vídeo;  
4754-7/01 – Comércio varejista de móveis;  
4755-5/02 – Comércio varejista de artigos de armarinho;  
4756-3/00 – Comércio varejista especializado de instrumentos musicais e acessórios;  
4761-0/01 – Comércio varejista de livros;  
4761-0/03 – Comércio varejista de artigos de papelaria;  
4763-6/02 – Comércio varejista de artigos esportivos;  
4771-7/01 – Comércio varejista de produtos farmacêuticos, sem manipulação de fórmulas;  
4781-4/00 – Comércio varejista de artigos do vestuário e acessórios;  
4782-2/01 – Comércio varejista de calçados;  
4789-0/05 – Comércio varejista de produtos saneantes domissanitários;  
4789-0/07 – Comércio varejista de equipamentos para escritório;  
4921-3/01 – Transporte rodoviário coletivo de passageiros, com itinerário fixo, municipal;  
4923-0/02 – Serviço de transporte de passageiros - locação de automóveis com motorista;  
4924-8/00 – Transporte escolar;  
4929-9/01 – Transporte rodoviário coletivo de passageiros, sob regime de fretamento, municipal;  
7711-0/00 – Locação de automóveis sem condutor;  
7732-2/01 – Aluguel de máquinas e equipamentos para construção sem operador, exceto andaimes.

3ª – Neste ato altera seu objetivo para: Comércio atacadista de mercadorias em geral, com predominância de produtos alimentícios; Construção de edifícios; Comércio atacadista de leite e laticínios; Comércio atacadista de aves abatidas e derivados; Comércio atacadista de pães, bolos, biscoitos e similares; Comércio atacadista de produtos alimentícios em geral; Comércio atacadista de produtos de higiene, limpeza e conservação domiciliar; Comércio varejista de mercadorias em geral, com predominância de produtos alimentícios – supermercados; Comércio varejista de mercadorias em geral, com predominância de produtos alimentícios - minimercados, mercearias e armazéns; Comércio varejista de laticínios e frios domiciliar; Comércio varejista de carnes – açougues; Peixaria; Comércio varejista de bebidas; Comércio varejista de hortifrutigranjeiros; Comércio varejista de produtos alimentícios em geral ou especializado em produtos alimentícios não especificados anteriormente (merenda escolar, com predominância de polpas de frutas, frios e congelados); Comércio varejista de tintas e materiais para pintura; Comércio varejista de material

CERTIFICO O REGISTRO EM 19/12/2018 14:48 SOB Nº 20180970313.  
PROTOCOLO: 180970313 DE 19/12/2018. CÓDIGO DE VERIFICAÇÃO:  
11805343496. NIRE: 21600092825.  
GDS COMERCIO DE PRODUTOS ALIMENTICIOS E SERVIÇOS EIRELI

JUCEMA

Lilian Theresa Rodrigues Mendonça  
SECRETÁRIA-GERAL  
SÃO LUÍS, 19/12/2018  
www.empresafacil.ma.gov.br





elétrico; Comércio varejista de materiais de construção em geral; Comércio varejista especializado de equipamentos e suprimentos de informática; Recarga de cartuchos para equipamentos de informática; Comércio varejista especializado de eletrodomésticos e equipamentos de áudio e vídeo; Comércio varejista de móveis (cadeiras, mesas e carteiras escolar); Comércio varejista de tecidos (malha para confecção); Comércio varejista de artigos de armarinho; Comércio varejista especializado de instrumentos musicais e acessórios; Comércio varejista de outros artigos de uso pessoal e doméstico não especificados anteriormente (utensílios doméstico); Comércio varejista de livros; Comércio varejista de artigos de papelaria; Comércio varejista de brinquedos e artigos recreativos; Comércio varejista de artigos esportivos; Comércio varejista de produtos farmacêuticos, sem manipulação de fórmulas; Comércio varejista de cosméticos, produtos de perfumaria e de higiene pessoal; Comércio varejista de artigos do vestuário e acessórios (fardamento escolar); Comércio varejista de calçados; Comércio varejista de produtos saneantes domissanitários; Comércio varejista de equipamentos para escritório; Transporte rodoviário coletivo de passageiros, com itinerário fixo, municipal; Serviço de transporte de passageiros - locação de automóveis com motorista; Transporte escolar; Transporte rodoviário coletivo de passageiros, sob regime de fretamento, municipal; Locação de automóveis sem condutor; Aluguel de máquinas e equipamentos para construção sem operador, exceto andaimes; Aluguel de máquinas e equipamentos para escritórios; Fotocópias (serviços de fotocópias, digitação, encadernação e xerox). Tendo como atividade principal e secundária de acordo com CNAE os seguintes códigos:

Principal:

4691-5/00 – Comércio atacadista de mercadorias em geral, com predominância de produtos alimentícios;

Secundaria:

- 4120-4/00 – Construção de edifícios;
- 4631-1/00 – Comércio atacadista de leite e laticínios;
- 4634-6/02 – Comércio atacadista de aves abatidas e derivados;
- 4637-1/04 – Comércio atacadista de pães, bolos, biscoitos e similares;
- 4639-7/01 – Comércio atacadista de produtos alimentícios em geral;
- 4649-4/08 – Comércio atacadista de produtos de higiene, limpeza e conservação domiciliar;
- 4711-3/02 – Comércio varejista de mercadorias em geral, com predominância de produtos alimentícios – supermercados;
- 4712-1/00 – Comércio varejista de mercadorias em geral, com predominância de produtos alimentícios - minimercados, mercearias e armazéns;
- 4721-1/03 – Comércio varejista de laticínios e frios domiciliar;
- 4722-9/01 – Comércio varejista de carnes – açougues;
- 4722-9/02 – Peixaria;
- 4723-7/00 – Comércio varejista de bebidas;
- 4724-5/00 – Comércio varejista de hortifrutigranjeiros;

CERTIFICO O REGISTRO EM 19/12/2018 14:48 SOB Nº 20180970313.  
PROTOCOLO: 180970313 DE 19/12/2018. CÓDIGO DE VERIFICAÇÃO:  
11805343496. NIRE: 21600092825.  
GDS COMERCIO DE PRODUTOS ALIMENTICIOS E SERVIÇOS EIRELI

**JUCEMA**

Lilian Theresa Rodrigues Mendonça  
SECRETARIA-GERAL  
SÃO LUÍS, 19/12/2018  
www.empresafacil.ma.gov.br





- 4729-6/99 – Comércio varejista de produtos alimentícios em geral ou especializado em produtos alimentícios não especificados anteriormente (merenda escolar, com predominância de polpas de frutas, frios e congelados);
- 4741-5/00 – Comércio varejista de tintas e materiais para pintura;
- 4742-3/00 – Comércio varejista de material elétrico;
- 4744-0/99 – Comércio varejista de materiais de construção em geral;
- 4751-2/01 – Comércio varejista especializado de equipamentos e suprimentos de informática;
- 4751-2/02 – Recarga de cartuchos para equipamentos de informática;
- 4753-9/00 – Comércio varejista especializado de eletrodomésticos e equipamentos de áudio e vídeo;
- 4754-7/01 – Comércio varejista de móveis (cadeiras, mesas e carteiras escolar);
- 4755-5/01 – Comércio varejista de tecidos (malha para confecção);
- 4755-5/02 – Comércio varejista de artigos de armarinho;
- 4756-3/00 – Comércio varejista especializado de instrumentos musicais e acessórios;
- 4759-8/99 – Comércio varejista de outros artigos de uso pessoal e doméstico não especificados anteriormente (utensílios doméstico);
- 4761-0/01 – Comércio varejista de livros;
- 4761-0/03 – Comércio varejista de artigos de papelaria;
- 4763-6/01 – Comércio varejista de brinquedos e artigos recreativos;
- 4763-6/02 – Comércio varejista de artigos esportivos;
- 4771-7/01 – Comércio varejista de produtos farmacêuticos, sem manipulação de fórmulas;
- 4772-5/00 – Comércio varejista de cosméticos, produtos de perfumaria e de higiene pessoal;
- 4781-4/00 – Comércio varejista de artigos do vestuário e acessórios (fardamento escolar);
- 4782-2/01 – Comércio varejista de calçados;
- 4789-0/05 – Comércio varejista de produtos saneantes domissanitários;
- 4789-0/07 – Comércio varejista de equipamentos para escritório;
- 4921-3/01 – Transporte rodoviário coletivo de passageiros, com itinerário fixo, municipal;
- 4923-0/02 – Serviço de transporte de passageiros - locação de automóveis com motorista;
- 4924-8/00 – Transporte escolar;
- 4929-9/01 – Transporte rodoviário coletivo de passageiros, sob regime de fretamento, municipal;
- 7711-0/00 – Locação de automóveis sem condutor;
- 7732-2/01 – Aluguel de máquinas e equipamentos para construção sem operador, exceto andaimes;
- 7733-1/00 – Aluguel de máquinas e equipamentos para escritórios;
- 8219-9/01 – Fotocópias (serviços de fotocópias, digitação, encadernação e xerox).

G.10115

4ª. – A administração da empresa cabe o titular Sr. **GEONEY DAMACENO SILVA**, com poderes e atribuições de titular administrador, autorizo o uso do nome empresarial, vedado, porém, fazer uso denominação social em negócios alheios aqueles do objetivo

CERTIFICO O REGISTRO EM 19/12/2018 14:48 SOB Nº 20180970313.  
 PROTOCOLO: 180970313 DE 19/12/2018. CÓDIGO DE VERIFICAÇÃO:  
 11805343496. NIRE: 21600092825.  
 GDS COMERCIO DE PRODUTOS ALIMENTICIOS E SERVIÇOS EIRELI

**JUCEMA**

Lilian Theresa Rodrigues Mendonça  
 SECRETÁRIA-GERAL  
 SÃO LUÍS, 19/12/2018  
 www.empresafacil.ma.gov.br



social ou assumir obrigações seja em favor de qualquer dos quotistas ou terceiros, bem como onerar ou alienar, bens móveis da sociedade sem autorização do outro sócio conforme artigos 997, VI, 1.013, 1015 e 1.064 da Lei 10.406/2002.



5ª. – O titular Sr. **GEONEY DAMACENO SILVA**, declara sob as penas da lei, que não está impedido de exercer a administração da EIRELI, por lei especial, ou em virtude de condenação criminal, ou por se encontra sob os efeitos dela, a pena que vede, ainda que temporariamente, o acesso a cargos públicos; ou por crime falimentar, de prevaricação, peita ou suborno, concussão, peculato, ou contra economia popular, contra o sistema financeiro nacional, contra as normas de defesa da concorrência, contra as relações de consumo, fé pública, ou a propriedade. (Art. 1.011, § 1º, CC/2002).

6ª – Todas as demais cláusulas e condições do seu Ato Constitutivo não abrangidas pelo presente Instrumento de Alteração permanecem em pleno vigor e fazendo parte integrante deste para todos os efeitos legais e de direito.

**À Vista da modificação ora ajustada consolida-se o ato constitutivo, com seguinte redação:**

1ª. – A empresa gira sob nome empresarial: **GDS COMÉRCIO DE PRODUTOS ALIMENTÍCIOS E SERVIÇOS EIRELI**

2ª. – Tem sede á Rua Ceará, nº. 988, bairro Centro, CEP 65901-610, Imperatriz - MA. (art. 997, II, CC/2002).

3ª – O capital social é de **R\$ 100.000,00** (cem mil reais), totalmente integralizadas neste ato, em moeda corrente do País – (Art. 980-A).

4ª. – A empresa tem de como objetivo a atividade: **Comércio atacadista de mercadorias em geral, com predominância de produtos alimentícios; Construção de edifícios; Comércio atacadista de leite e laticínios; Comércio atacadista de aves abatidas e derivados; Comércio atacadista de pães, bolos, biscoitos e similares; Comércio atacadista de produtos alimentícios em geral; Comércio atacadista de produtos de higiene, limpeza e conservação domiciliar; Comércio varejista de mercadorias em geral, com predominância de produtos alimentícios – supermercados; Comércio varejista de mercadorias em geral, com predominância de produtos alimentícios - minimercados, mercearias e armazéns; Comércio varejista de laticínios e frios domiciliar; Comércio varejista de carnes – açougues; Peixaria; Comércio varejista de bebidas; Comércio varejista de hortifrutigranjeiros; Comércio varejista de produtos alimentícios em geral ou especializado em produtos alimentícios não especificados anteriormente (merenda escolar, com predominância de polpas de frutas, frios e congelados); Comércio varejista de tintas e materiais para pintura; Comércio varejista de material elétrico; Comércio varejista de materiais de construção em geral; Comércio varejista especializado de equipamentos e suprimentos de informática; Recarga de cartuchos para equipamentos de informática; Comércio varejista especializado de eletrodomésticos e equipamentos de áudio e vídeo; Comércio varejista de móveis (cadeiras, mesas e carteiras escolar); Comércio**

6/10/18

CERTIFICO O REGISTRO EM 19/12/2018 14:48 SOB Nº 20180970313.  
PROTOCOLO: 180970313 DE 19/12/2018. CÓDIGO DE VERIFICAÇÃO:  
11805343496. NIRE: 21600092825.  
GDS COMERCIO DE PRODUTOS ALIMENTICIOS E SERVIÇOS EIRELI

**JUCEMA**

Lilian Theresa Rodrigues Mendonça  
SECRETÁRIA-GERAL  
SÃO LUÍS, 19/12/2018  
www.empresafacil.ma.gov.br





varejista de tecidos (malha para confecção); Comércio varejista de artigos de armarinho; Comércio varejista especializado de instrumentos musicais e acessórios; Comércio varejista de outros artigos de uso pessoal e doméstico não especificados anteriormente (utensílios doméstico); Comércio varejista de livros; Comércio varejista de artigos de papelaria; Comércio varejista de brinquedos e artigos recreativos; Comércio varejista de artigos esportivos; Comércio varejista de produtos farmacêuticos, sem manipulação de fórmulas; Comércio varejista de cosméticos, produtos de perfumaria e de higiene pessoal; Comércio varejista de artigos do vestuário e acessórios (fardamento escolar); Comércio varejista de calçados; Comércio varejista de produtos saneantes domissanitários; Comércio varejista de equipamentos para escritório; Transporte rodoviário coletivo de passageiros, com itinerário fixo, municipal; Serviço de transporte de passageiros - locação de automóveis com motorista; Transporte escolar; Transporte rodoviário coletivo de passageiros, sob regime de fretamento, municipal; Locação de automóveis sem condutor; Aluguel de máquinas e equipamentos para construção sem operador, exceto andaimes; Aluguel de máquinas e equipamentos para escritórios; Fotocópias (serviços de fotocópias, digitação, encadernação e xerox). Tendo como atividade principal e secundária de acordo com CNAE os seguintes códigos:

Principal:

4691-5/00 – Comércio atacadista de mercadorias em geral, com predominância de produtos alimentícios;

Secundaria:

- 4120-4/00 – Construção de edifícios;
- 4631-1/00 – Comércio atacadista de leite e laticínios;
- 4634-6/02 – Comércio atacadista de aves abatidas e derivados;
- 4637-1/04 – Comércio atacadista de pães, bolos, biscoitos e similares;
- 4639-7/01 – Comércio atacadista de produtos alimentícios em geral;
- 4649-4/08 – Comércio atacadista de produtos de higiene, limpeza e conservação domiciliar;
- 4711-3/02 – Comércio varejista de mercadorias em geral, com predominância de produtos alimentícios – supermercados;
- 4712-1/00 – Comércio varejista de mercadorias em geral, com predominância de produtos alimentícios - minimercados, mercearias e armazéns;
- 4721-1/03 – Comércio varejista de laticínios e frios domiciliar;
- 4722-9/01 – Comércio varejista de carnes – açougues;
- 4722-9/02 – Peixaria;
- 4723-7/00 – Comércio varejista de bebidas;
- 4724-5/00 – Comércio varejista de hortifrutigranjeiros;
- 4729-6/99 – Comércio varejista de produtos alimentícios em geral ou especializado em produtos alimentícios não especificados anteriormente (merenda escolar, com predominância de polpas de frutas, frios e congelados);
- 4741-5/00 – Comércio varejista de tintas e materiais para pintura;
- 4742-3/00 – Comércio varejista de material elétrico;
- 4744-0/99 – Comércio varejista de materiais de construção em geral;

COMAR

CERTIFICO O REGISTRO EM 19/12/2018 14:48 SOB Nº 20180970313.  
 PROTOCOLO: 180970313 DE 19/12/2018. CÓDIGO DE VERIFICAÇÃO:  
 11805343496. NIRE: 21600092825.  
 GDS COMERCIO DE PRODUTOS ALIMENTICIOS E SERVIÇOS EIRELI

**JUCEMA**

Lilian Theresa Rodrigues Mendonça  
 SECRETÁRIA-GERAL  
 SÃO LUÍS, 19/12/2018  
 www.empresafacil.ma.gov.br





- 4751-2/01 – Comércio varejista especializado de equipamentos e suprimentos de informática;
- 4751-2/02 – Recarga de cartuchos para equipamentos de informática;
- 4753-9/00 – Comércio varejista especializado de eletrodomésticos e equipamentos de áudio e vídeo;
- 4754-7/01 – Comércio varejista de móveis (cadeiras, mesas e carteiras escolar);
- 4755-5/01 – Comércio varejista de tecidos (malha para confecção);
- 4755-5/02 – Comercio varejista de artigos de armarinho;
- 4756-3/00 – Comércio varejista especializado de instrumentos musicais e acessórios;
- 4759-8/99 – Comércio varejista de outros artigos de uso pessoal e doméstico não especificados anteriormente (utensílios doméstico);
- 4761-0/01 – Comércio varejista de livros;
- 4761-0/03 – Comércio varejista de artigos de papelaria;
- 4763-6/01 – Comércio varejista de brinquedos e artigos recreativos;
- 4763-6/02 – Comércio varejista de artigos esportivos;
- 4771-7/01 – Comércio varejista de produtos farmacêuticos, sem manipulação de fórmulas;
- 4772-5/00 – Comércio varejista de cosméticos, produtos de perfumaria e de higiene pessoal;
- 4781-4/00 – Comércio varejista de artigos do vestuário e acessórios (fardamento escolar);
- 4782-2/01 – Comércio varejista de calçados;
- 4789-0/05 – Comércio varejista de produtos saneantes domissanitários;
- 4789-0/07 – Comércio varejista de equipamentos para escritório;
- 4921-3/01 – Transporte rodoviário coletivo de passageiros, com itinerário fixo, municipal;
- 4923-0/02 – Serviço de transporte de passageiros - locação de automóveis com motorista;
- 4924-8/00 – Transporte escolar;
- 4929-9/01 – Transporte rodoviário coletivo de passageiros, sob regime de fretamento, municipal;
- 7711-0/00 – Locação de automóveis sem condutor;
- 7732-2/01 – Aluguel de máquinas e equipamentos para construção sem operador, exceto andaimes;
- 7733-1/00 – Aluguel de máquinas e equipamentos para escritórios;
- 8219-9/01 – Fotocópias (serviços de fotocópias, digitação, encadernação e xerox).

5ª. – A presente empresa teve inicio de suas atividades em 01/10/2018 e seu prazo de duração é indeterminado.

6ª. – A responsabilidade do empresário é restrita ao valor de seu capital e responde exclusivamente pela integralização do capital social. (art. 1.052, CC/2002).

7ª. – A administração da empresa cabe ao Sr. **GEONEY DAMACENO SILVA**, com os poderes e atribuições de administrar os negócios sociais, vedado, no entanto, o uso do nome empresarial em atividades estranhas ao interesse empresarial ou assumir

CERTIFICO O REGISTRO EM 19/12/2018 14:48 SOB Nº 20180970313.  
PROTOCOLO: 180970313 DE 19/12/2018. CODIGO DE VERIFICAÇÃO:  
11805343496. NIRE: 21600092825.  
GDS COMERCIO DE PRODUTOS ALIMENTICIOS E SERVIÇOS EIRELI

**JUCEMA**

Lilian Theresa Rodrigues Mendonça  
SECRETÁRIA-GERAL  
SÃO LUÍS, 19/12/2018  
www.empresafacil.ma.gov.br





obrigações seja em favor do empresário ou de terceiros, bem como onerar ou alienar bens imóveis da empresa, sem autorização do titular da empresa. (artigos 997, VI; 1.013, 1.015, 1064, CC/2002, caso de administrador não sócio).

8ª. – Ao término de cada exercício social, em 31 de dezembro, o administrador prestará contas justificadas de sua administração, procedendo à elaboração do inventário, do balanço patrimonial e do balanço de resultado econômico, cabendo ao empresário, os lucros ou perdas apuradas. (art. 1.065, CC/2002).

9ª. – Nos quatro meses seguintes ao término do exercício social, o empresário deliberará sobre as contas e designará administrador quando for o caso. (art. 1.071 e 1.072, § 2º e art. 1.078, CC/2002).

10ª. – A EIRELI poderá a qualquer tempo, abrir ou fechar filial ou outra dependência, mediante alteração do ato constitutivo, devidamente assinada pelo titular da empresa.

11ª. – Falecendo o empresário a empresa continuará suas atividades com os herdeiros, sucessores e o incapaz. Não sendo possível ou inexistindo interesse destes, o valor de seus haveres será apurado e liquidado com base na situação patrimonial da empresa, à data da resolução, verificada em balanço especialmente levantado.

12ª. – O administrador declara, sob as penas da lei, de que não está impedido de exercer a administração da EIRELI, por lei especial, ou em virtude de condenação criminal, ou por se encontrar sob os efeitos dela, a pena que vede, ainda que temporariamente, o acesso a cargos públicos: ou por crime falimentar, de prevaricação, peita ou suborno, concussão, peculato, ou contra a economia popular, contra o sistema financeiro nacional, contra normas de defesa da concorrência, contra as relações de consumo, fé pública, ou a propriedade, - (art. 1.011, § 1º, CC/2002).

13ª. – Declaro, sob as penas da lei, que não participo de nenhuma outra empresa dessa modalidade.

14ª. – Fica eleito o foro da cidade de Imperatriz – MA. Para o exercício e o cumprimento dos direitos e obrigações resultantes deste contrato.

Assim por estar de acordo com todas as cláusulas aqui expressas e em cumprimento da Lei 10.406/02 CC/2002, o titular assina o presente instrumento em 01 via de único teor e forma. Prometendo o fiel cumprimento do que aqui se estabeleceu, obrigando-se por si, seus herdeiros ou sucessores de qualquer tipo.



Imperatriz – MA. 01 de dezembro de 2018

*Geoney Damaceno Silva*

**GEONEY DAMACENO SILVA**

**JUCEMA**

CERTIFICO O REGISTRO EM 19/12/2018 14:48 SOB Nº 20180970313.  
PROTOCOLO: 180970313 DE 19/12/2018. CÓDIGO DE VERIFICAÇÃO:  
11805343496. NIRE: 21600092825.

GDS COMERCIO DE PRODUTOS ALIMENTICIOS E SERVIÇOS EIRELI

Lilian Theresa Rodrigues Mendonça  
SECRETÁRIA-GERAL  
SÃO LUIS, 19/12/2018  
www.empresafacil.ma.gov.br





## INSTRUMENTO PARTICULAR DA 2ª ALTERAÇÃO DE ATO CONSTITUTIVO DE EMPRESA INDIVIDUAL DE RESPONSABILIDADE LIMITADA – EIRELI GDS COMÉRCIO DE PRODUTOS ALIMENTÍCIOS E SERVIÇOS EIRELI.

**GEONEY DAMACENO SILVA** brasileiro, empresário, casado sob o regime de comunhão parcial de bens, Natural de Imperatriz – MA, nascido em 06/03/1988 portador do CPF nº. 019.199.153-89 e da Cédula de Identidade RG nº. 0204479220026, data de expedição 14/01/2015, residente e domiciliado na Rua São Bernardo, nº. 31, bairro Ouro verde, CEP 65906-432, Imperatriz - MA, Titular da empresa individual de responsabilidade limitada denominada: GDS COMÉRCIO DE PRODUTOS ALIMENTÍCIOS E SERVIÇOS EIRELI, com sede na Rua Ceará, nº. 988, bairro Centro, CEP 65901-610, Imperatriz - MA Com ato constitutivo arquivado na JUCEMA Junta Comercial do Estado do Maranhão sob o NIRE nº. 21600092825 em sessão de 05/10/2018, inscrita no CNPJ (MF) nº. 31.701.482/0001-30, deliberam de pleno e comum acordo, e na melhor forma de direito, ajustarem a presente alteração e consolidar o ato constitutivo, conforme cláusulas e condições seguintes:

**1ª. – A empresa tem sede** na Rua Ceará, nº. 988, bairro Centro, CEP 65901-610, Imperatriz - MA. **Passa a ser** na Rua Santa Tereza, nº. 1245, bairro Centro, Sala D, CEP 65900-470, Imperatriz - MA.

**2ª. – O capital social** que é R\$ 100.000,00 (cem mil reais), totalmente subscrito e integralizado, passará a partir da presente data para R\$ 120.000,00 (cento e vinte mil reais), cujo aumento de R\$ 20.000,00 (vinte mil reais), será integralizado pelo titular neste ato em moeda corrente nacional.

**3ª. – A empresa tem como objetivo a atividade de:** Comércio atacadista de mercadorias em geral, com predominância de produtos alimentícios; Construção de edifícios; Comércio atacadista de leite e laticínios; Comércio atacadista de aves abatidas e derivados; Comércio atacadista de pães, bolos, biscoitos e similares; Comércio atacadista de produtos alimentícios em geral; Comércio atacadista de produtos de higiene, limpeza e conservação domiciliar; Comércio varejista de mercadorias em geral, com predominância de produtos alimentícios – supermercados; Comércio varejista de mercadorias em geral, com predominância de produtos alimentícios - minimercados, mercearias e armazéns; Comércio varejista de laticínios e frios domiciliar; Comércio varejista de carnes – açougues; Peixaria; Comércio varejista de bebidas; Comércio varejista de hortifrutigranjeiros; Comércio varejista de produtos alimentícios em geral ou especializado em produtos alimentícios não especificados anteriormente (merenda escolar, com predominância de polpas de frutas, frios e congelados); Comércio varejista de tintas e materiais para pintura; Comércio varejista de material elétrico; Comércio varejista de materiais



de construção em geral; Comércio varejista especializado de equipamentos e suprimentos de informática; Recarga de cartuchos para equipamentos de informática; Comércio varejista especializado de eletrodomésticos e equipamentos de áudio e vídeo; Comércio varejista de móveis (cadeiras, mesas e carteiras escolar); Comércio varejista de tecidos (malha para confecção); Comercio varejista de artigos de armarinho; Comércio varejista especializado de instrumentos musicais e acessórios; Comércio varejista de outros artigos de uso pessoal e doméstico não especificados anteriormente (utensílios doméstico); Comércio varejista de livros; Comércio varejista de artigos de papelaria; Comércio varejista de brinquedos e artigos recreativos; Comércio varejista de artigos esportivos; Comércio varejista de produtos farmacêuticos, sem manipulação de fórmulas; Comércio varejista de cosméticos, produtos de perfumaria e de higiene pessoal; Comércio varejista de artigos do vestuário e acessórios (fardamento escolar); Comércio varejista de calçados; Comércio varejista de produtos saneantes domissanitários; Comércio varejista de equipamentos para escritório; Transporte rodoviário coletivo de passageiros, com itinerário fixo, municipal; Serviço de transporte de passageiros - locação de automóveis com motorista; Transporte escolar; Transporte rodoviário coletivo de passageiros, sob regime de fretamento, municipal; Locação de automóveis sem condutor; Aluguel de máquinas e equipamentos para construção sem operador, exceto andaimes; Aluguel de máquinas e equipamentos para escritórios; Fotocópias (serviços de fotocópias, digitação, encadernação e xerox). **Tendo como atividade principal e secundária de acordo com CNAE os seguintes códigos:**

**Principal:**

4691-5/00 – Comércio atacadista de mercadorias em geral, com predominância de produtos alimentícios;

**Secundaria:**

- 4120-4/00 – Construção de edifícios;
- 4631-1/00 – Comércio atacadista de leite e laticínios;
- 4634-6/02 – Comércio atacadista de aves abatidas e derivados;
- 4637-1/04 – Comércio atacadista de pães, bolos, biscoitos e similares;
- 4639-7/01 – Comércio atacadista de produtos alimentícios em geral;
- 4649-4/08 – Comércio atacadista de produtos de higiene, limpeza e conservação domiciliar;
- 4711-3/02 – Comércio varejista de mercadorias em geral, com predominância de produtos alimentícios – supermercados;
- 4712-1/00 – Comércio varejista de mercadorias em geral, com predominância de produtos alimentícios - minimercados, mercearias e armazéns;
- 4721-1/03 – Comércio varejista de laticínios e frios domiciliar;
- 4722-9/01 – Comércio varejista de carnes – açougues;
- 4722-9/02 – Peixaria;
- 4723-7/00 – Comércio varejista de bebidas;





- 4724-5/00 – Comércio varejista de hortifrutigranjeiros;
- 4729-6/99 – Comércio varejista de produtos alimentícios em geral ou especializado em produtos alimentícios não especificados anteriormente (merenda escolar, com predominância de polpas de frutas, frios e congelados);
- 4741-5/00 – Comércio varejista de tintas e materiais para pintura;
- 4742-3/00 – Comércio varejista de material elétrico;
- 4744-0/99 – Comércio varejista de materiais de construção em geral;
- 4751-2/01 – Comércio varejista especializado de equipamentos e suprimentos de informática;
- 4751-2/02 – Recarga de cartuchos para equipamentos de informática;
- 4753-9/00 – Comércio varejista especializado de eletrodomésticos e equipamentos de áudio e vídeo;
- 4754-7/01 – Comércio varejista de móveis (cadeiras, mesas e carteiras escolar);
- 4755-5/01 – Comércio varejista de tecidos (malha para confecção);
- 4755-5/02 – Comércio varejista de artigos de armarinho;
- 4756-3/00 – Comércio varejista especializado de instrumentos musicais e acessórios;
- 4759-8/99 – Comércio varejista de outros artigos de uso pessoal e doméstico não especificados anteriormente (utensílios doméstico);
- 4761-0/01 – Comércio varejista de livros;
- 4761-0/03 – Comércio varejista de artigos de papelaria;
- 4763-6/01 – Comércio varejista de brinquedos e artigos recreativos;
- 4763-6/02 – Comércio varejista de artigos esportivos;
- 4771-7/01 – Comércio varejista de produtos farmacêuticos, sem manipulação de fórmulas;
- 4772-5/00 – Comércio varejista de cosméticos, produtos de perfumaria e de higiene pessoal;
- 4781-4/00 – Comércio varejista de artigos do vestuário e acessórios (fardamento escolar);
- 4782-2/01 – Comércio varejista de calçados;
- 4789-0/05 – Comércio varejista de produtos saneantes domissanitários;
- 4789-0/07 – Comércio varejista de equipamentos para escritório;
- 4921-3/01 – Transporte rodoviário coletivo de passageiros, com itinerário fixo, municipal;
- 4923-0/02 – Serviço de transporte de passageiros - locação de automóveis com motorista;
- 4924-8/00 – Transporte escolar;
- 4929-9/01 – Transporte rodoviário coletivo de passageiros, sob regime de fretamento, municipal;
- 7711-0/00 – Locação de automóveis sem condutor;
- 7732-2/01 – Aluguel de máquinas e equipamentos para construção sem operador, exceto andaimes;
- 7733-1/00 – Aluguel de máquinas e equipamentos para escritórios;
- 8219-9/01 – Fotocópias (serviços de fotocópias, digitação, encadernação e xerox).

**4ª. – Neste ato altera seu objetivo para:** Comércio atacadista de mercadorias em geral, com predominância de produtos alimentícios; Construção de edifícios; Comércio atacadista de leite



e laticínios; Comércio atacadista de aves abatidas e derivados; Comércio atacadista de pães, bolos, biscoitos e similares; Comércio atacadista de produtos alimentícios em geral; Comércio atacadista de roupas e acessórios para uso profissional e de segurança do trabalho; Comércio atacadista de produtos de higiene, limpeza e conservação domiciliar; Comércio varejista de mercadorias em geral, com predominância de produtos alimentícios – supermercados; Comércio varejista de mercadorias em geral, com predominância de produtos alimentícios - minimercados, mercearias e armazéns; Comércio varejista de laticínios e frios domiciliar; Comércio varejista de carnes – açougues; Peixaria; Comércio varejista de bebidas; Comércio varejista de hortifrutigranjeiros; Comércio varejista de produtos alimentícios em geral ou especializado em produtos alimentícios não especificados anteriormente (merenda escolar, com predominância de polpas de frutas, frios e congelados); Comércio varejista de tintas e materiais para pintura; Comércio varejista de material elétrico; Comércio varejista de materiais de construção em geral; Comércio varejista especializado de equipamentos e suprimentos de informática; Recarga de cartuchos para equipamentos de informática; Comércio varejista especializado de eletrodomésticos e equipamentos de áudio e vídeo; Comércio varejista de móveis (cadeiras, mesas e carteiras escolar); Comércio varejista de tecidos (malha para confecção); Comercio varejista de artigos de armarinho; Comércio varejista especializado de instrumentos musicais e acessórios; Comércio varejista de outros artigos de uso pessoal e doméstico não especificados anteriormente (equipamentos de proteção individual EPI); Comércio varejista de outros artigos de uso pessoal e doméstico não especificados anteriormente (utensílios doméstico); Comércio varejista de livros; Comércio varejista de artigos de papelaria; Comércio varejista de brinquedos e artigos recreativos; Comércio varejista de artigos esportivos; Comércio varejista de produtos farmacêuticos, sem manipulação de fórmulas; Comércio varejista de cosméticos, produtos de perfumaria e de higiene pessoal; Comércio varejista de artigos do vestuário e acessórios (fardamento escolar); Comércio varejista de calçados; Comércio varejista de produtos saneantes domissanitários; Comércio varejista de equipamentos para escritório; Transporte rodoviário coletivo de passageiros, com itinerário fixo, municipal; Serviço de transporte de passageiros - locação de automóveis com motorista; Transporte escolar; Transporte rodoviário coletivo de passageiros, sob regime de fretamento, municipal; Locação de automóveis sem condutor; Aluguel de máquinas e equipamentos para construção sem operador, exceto andaimes; Aluguel de máquinas e equipamentos para escritórios; Fotocópias (serviços de fotocópias, digitação, encadernação e xerox). **Tendo como atividade principal e secundária de acordo com CNAE os seguintes códigos:**

**Principal:**

4691-5/00 – Comércio atacadista de mercadorias em geral, com predominância de produtos alimentícios;

**Secundaria:**

4120-4/00 – Construção de edifícios;





- 4631-1/00 – Comércio atacadista de leite e laticínios;
- 4634-6/02 – Comércio atacadista de aves abatidas e derivados;
- 4637-1/04 – Comércio atacadista de pães, bolos, biscoitos e similares;
- 4639-7/01 – Comércio atacadista de produtos alimentícios em geral;
- 4642-7/02 – Comércio atacadista de roupas e acessórios para uso profissional e de segurança do trabalho;
- 4649-4/08 – Comércio atacadista de produtos de higiene, limpeza e conservação domiciliar;
- 4711-3/02 – Comércio varejista de mercadorias em geral, com predominância de produtos alimentícios – supermercados;
- 4712-1/00 – Comércio varejista de mercadorias em geral, com predominância de produtos alimentícios - minimercados, mercearias e armazéns;
- 4721-1/03 – Comércio varejista de laticínios e frios domiciliar;
- 4722-9/01 – Comércio varejista de carnes – açougues;
- 4722-9/02 – Peixaria;
- 4723-7/00 – Comércio varejista de bebidas;
- 4724-5/00 – Comércio varejista de hortifrutigranjeiros;
- 4729-6/99 – Comércio varejista de produtos alimentícios em geral ou especializado em produtos alimentícios não especificados anteriormente (merenda escolar, com predominância de polpas de frutas, frios e congelados);
- 4741-5/00 – Comércio varejista de tintas e materiais para pintura;
- 4742-3/00 – Comércio varejista de material elétrico;
- 4744-0/99 – Comércio varejista de materiais de construção em geral;
- 4751-2/01 – Comércio varejista especializado de equipamentos e suprimentos de informática;
- 4751-2/02 – Recarga de cartuchos para equipamentos de informática;
- 4753-9/00 – Comércio varejista especializado de eletrodomésticos e equipamentos de áudio e vídeo;
- 4754-7/01 – Comércio varejista de móveis (cadeiras, mesas e carteiras escolares);
- 4755-5/01 – Comércio varejista de tecidos (malha para confecção);
- 4755-5/02 – Comércio varejista de artigos de armarinho;
- 4756-3/00 – Comércio varejista especializado de instrumentos musicais e acessórios;
- 4759-8/99 – Comércio varejista de outros artigos de uso pessoal e doméstico não especificados anteriormente (equipamentos de proteção individual EPI);
- 4761-0/01 – Comércio varejista de livros;
- 4761-0/03 – Comércio varejista de artigos de papelaria;
- 4763-6/01 – Comércio varejista de brinquedos e artigos recreativos;
- 4763-6/02 – Comércio varejista de artigos esportivos;
- 4771-7/01 – Comércio varejista de produtos farmacêuticos, sem manipulação de fórmulas;
- 4772-5/00 – Comércio varejista de cosméticos, produtos de perfumaria e de higiene pessoal;
- 4781-4/00 – Comércio varejista de artigos do vestuário e acessórios (fardamento escolar);
- 4782-2/01 – Comércio varejista de calçados;





- 4789-0/05 – Comércio varejista de produtos saneantes domissanitários;
- 4789-0/07 – Comércio varejista de equipamentos para escritório;
- 4921-3/01 – Transporte rodoviário coletivo de passageiros, com itinerário fixo, municipal;
- 4923-0/02 – Serviço de transporte de passageiros - locação de automóveis com motorista;
- 4924-8/00 – Transporte escolar;
- 4929-9/01 – Transporte rodoviário coletivo de passageiros, sob regime de fretamento, municipal;
- 7711-0/00 – Locação de automóveis sem condutor;
- 7732-2/01 – Aluguel de máquinas e equipamentos para construção sem operador, exceto andaimes;
- 7733-1/00 – Aluguel de máquinas e equipamentos para escritórios;
- 8219-9/01 – Fotocópias (serviços de fotocópias, digitação, encadernação e xerox).

5ª. – A administração da empresa cabe o titular Sr. GEONEY DAMACENO SILVA, com poderes e atribuições de titular administrador, autorizo o uso do nome empresarial, vedado, porém, fazer uso denominação social em negócios alheios aqueles do objetivo social ou assumir obrigações seja em favor de qualquer dos quotistas ou terceiros, bem como onerar ou alienar, bens móveis da sociedade sem autorização do outro sócio, conforme artigos 997, VI, 1.013, 1015 e 1.064 da Lei 10.406/2002.

6ª. – O titular Sr. GEONEY DAMACENO SILVA, declara sob as penas da lei, que não está impedido de exercer a administração da EIRELI, por lei especial, ou em virtude de condenação criminal, ou por se encontra sob os efeitos dela, a pena que vede, ainda que temporariamente, o acesso a cargos públicos; ou por crime falimentar, de prevaricação, peita ou suborno, concussão, peculato, ou contra economia popular, contra o sistema financeiro nacional, contra as normas de defesa da concorrência, contra as relações de consumo, fé pública, ou a propriedade. (Art. 1.011, § 1º, CC/2002).

7ª. – Todas as demais cláusulas e condições do seu Ato Constitutivo não abrangidas pelo presente Instrumento de Alteração permanecem em pleno vigor e fazendo parte integrante deste para todos os efeitos legais e de direito.

**À Vista da modificação ora ajustada consolida-se o ato constitutivo, com seguinte redação:**

1ª. – A empresa gira sob nome empresarial: GDS COMÉRCIO DE PRODUTOS ALIMENTICIOS E SERVIÇOS EIRELI





2ª. – Tem sede á Rua Santa Tereza, nº. 1245, bairro Centro, Sala D, CEP 65900-470, Imperatriz - MA. (art. 997, II, CC/2002).

3ª. – O capital social é de R\$ 120.000,00 (cem e vinte mil reais), totalmente integralizadas neste ato, em moeda corrente do País – (Art. 980-A).

4ª. – A empresa tem de como objetivo a atividade: Comércio atacadista de mercadorias em geral, com predominância de produtos alimentícios; Construção de edifícios; Comércio atacadista de leite e laticínios; Comércio atacadista de aves abatidas e derivados; Comércio atacadista de pães, bolos, biscoitos e similares; Comércio atacadista de produtos alimentícios em geral; Comércio atacadista de roupas e acessórios para uso profissional e de segurança do trabalho; Comércio atacadista de produtos de higiene, limpeza e conservação domiciliar; Comércio varejista de mercadorias em geral, com predominância de produtos alimentícios – supermercados; Comércio varejista de mercadorias em geral, com predominância de produtos alimentícios - minimercados, mercearias e armazéns; Comércio varejista de laticínios e frios domiciliar; Comércio varejista de carnes – açougues; Peixaria; Comércio varejista de bebidas; Comércio varejista de hortifrutigranjeiros; Comércio varejista de produtos alimentícios em geral ou especializado em produtos alimentícios não especificados anteriormente (merenda escolar, com predominância de polpas de frutas, frios e congelados); Comércio varejista de tintas e materiais para pintura; Comércio varejista de material elétrico; Comércio varejista de materiais de construção em geral; Comércio varejista especializado de equipamentos e suprimentos de informática; Recarga de cartuchos para equipamentos de informática; Comércio varejista especializado de eletrodomésticos e equipamentos de áudio e vídeo; Comércio varejista de móveis (cadeiras, mesas e carteiras escolar); Comércio varejista de tecidos (malha para confecção); Comercio varejista de artigos de armarinho; Comércio varejista especializado de instrumentos musicais e acessórios; Comércio varejista de outros artigos de uso pessoal e doméstico não especificados anteriormente (equipamentos de proteção individual EPI); Comércio varejista de outros artigos de uso pessoal e doméstico não especificados anteriormente (utensílios doméstico); Comércio varejista de livros; Comércio varejista de artigos de papelaria; Comércio varejista de brinquedos e artigos recreativos; Comércio varejista de artigos esportivos; Comércio varejista de produtos farmacêuticos, sem manipulação de fórmulas; Comércio varejista de cosméticos, produtos de perfumaria e de higiene pessoal; Comércio varejista de artigos do vestuário e acessórios (fardamento escolar); Comércio varejista de calçados; Comércio varejista de produtos saneantes domissanitários; Comércio varejista de equipamentos para escritório; Transporte rodoviário coletivo de passageiros, com itinerário fixo, municipal; Serviço de transporte de passageiros - locação de automóveis com motorista; Transporte escolar; Transporte rodoviário coletivo de passageiros, sob regime de fretamento, municipal; Locação de automóveis sem condutor; Aluguel de máquinas e equipamentos para construção sem operador, exceto andaimes; Aluguel de máquinas e





equipamentos para escritórios; Fotocópias (serviços de fotocópias, digitação, encadernação e xerox).

**Principal:**

4691-5/00 – Comércio atacadista de mercadorias em geral, com predominância de produtos alimentícios;

**Secundaria:**

4120-4/00 – Construção de edifícios;

4631-1/00 – Comércio atacadista de leite e laticínios;

4634-6/02 – Comércio atacadista de aves abatidas e derivados;

4637-1/04 – Comércio atacadista de pães, bolos, biscoitos e similares;

4639-7/01 – Comércio atacadista de produtos alimentícios em geral;

4642-7/02 – Comércio atacadista de roupas e acessórios para uso profissional e de segurança do trabalho;

4759-8/99 – Comércio varejista de outros artigos de uso pessoal e doméstico não especificados anteriormente (equipamentos de proteção individual EPI);

4649-4/08 – Comércio atacadista de produtos de higiene, limpeza e conservação domiciliar;

4711-3/02 – Comércio varejista de mercadorias em geral, com predominância de produtos alimentícios – supermercados;

4712-1/00 – Comércio varejista de mercadorias em geral, com predominância de produtos alimentícios - minimercados, mercearias e armazéns;

4721-1/03 – Comércio varejista de laticínios e frios domiciliar;

4722-9/01 – Comércio varejista de carnes – açougues;

4722-9/02 – Peixaria;

4723-7/00 – Comércio varejista de bebidas;

4724-5/00 – Comércio varejista de hortifrutigranjeiros;

4729-6/99 – Comércio varejista de produtos alimentícios em geral ou especializado em produtos alimentícios não especificados anteriormente (merenda escolar, com predominância de polpas de frutas, frios e congelados);

4741-5/00 – Comércio varejista de tintas e materiais para pintura;

4742-3/00 – Comércio varejista de material elétrico;

4744-0/99 – Comércio varejista de materiais de construção em geral;

4751-2/01 – Comércio varejista especializado de equipamentos e suprimentos de informática;

4751-2/02 – Recarga de cartuchos para equipamentos de informática;

4753-9/00 – Comércio varejista especializado de eletrodomésticos e equipamentos de áudio e vídeo;

4754-7/01 – Comércio varejista de móveis (cadeiras, mesas e carteiras escolares);

4755-5/01 – Comércio varejista de tecidos (malha para confecção);

4755-5/02 – Comercio varejista de artigos de armarinho;





- 4756-3/00 – Comércio varejista especializado de instrumentos musicais e acessórios;
- 4759-8/99 – Comércio varejista de outros artigos de uso pessoal e doméstico não especificados anteriormente (equipamentos de proteção individual EPI);
- 4761-0/01 – Comércio varejista de livros;
- 4761-0/03 – Comércio varejista de artigos de papelaria;
- 4763-6/01 – Comércio varejista de brinquedos e artigos recreativos;
- 4763-6/02 – Comércio varejista de artigos esportivos;
- 4771-7/01 – Comércio varejista de produtos farmacêuticos, sem manipulação de fórmulas;
- 4772-5/00 – Comércio varejista de cosméticos, produtos de perfumaria e de higiene pessoal;
- 4781-4/00 – Comércio varejista de artigos do vestuário e acessórios (fardamento escolar);
- 4782-2/01 – Comércio varejista de calçados;
- 4789-0/05 – Comércio varejista de produtos saneantes domissanitários;
- 4789-0/07 – Comércio varejista de equipamentos para escritório;
- 4921-3/01 – Transporte rodoviário coletivo de passageiros, com itinerário fixo, municipal;
- 4923-0/02 – Serviço de transporte de passageiros - locação de automóveis com motorista;
- 4924-8/00 – Transporte escolar;
- 4929-9/01 – Transporte rodoviário coletivo de passageiros, sob regime de fretamento, municipal;
- 7711-0/00 – Locação de automóveis sem condutor;
- 7732-2/01 – Aluguel de máquinas e equipamentos para construção sem operador, exceto andaimes;
- 7733-1/00 – Aluguel de máquinas e equipamentos para escritórios;
- 8219-9/01 – Fotocópias (serviços de fotocópias, digitação, encadernação e xerox).

5ª. – A presente empresa teve início de suas atividades em 01/10/2018 e seu prazo de duração é indeterminado.

6ª. – A responsabilidade do empresário é restrita ao valor de seu capital e responde exclusivamente pela integralização do capital social. (art. 1.052, CC/2002).

7ª. – A administração da empresa cabe ao Sr. GEONEY DAMACENO SILVA, com os poderes e atribuições de administrar os negócios sociais, vedado, no entanto, o uso do nome empresarial em atividades estranhas ao interesse empresarial ou assumir obrigações seja em favor do empresário ou de terceiros, bem como onerar ou alienar bens imóveis da empresa, sem autorização do titular da empresa. (artigos 997, VI; 1.013. 1.015, 1064, CC/2002, caso de administrador não sócio).

8ª. – Ao término de cada exercício social, em 31 de dezembro, o administrador prestará contas justificadas de sua administração, procedendo à elaboração do inventário, do balanço





patrimonial e do balanço de resultado econômico, cabendo ao empresário, os lucros ou perdas apuradas. (art. 1.065, CC/2002).

**9ª.** – Nos quatro meses seguintes ao término do exercício social, o empresário deliberará sobre as contas e designará administrador quando for o caso. (art. 1.071 e 1.072, § 2º e art. 1.078, CC/2002).

**10ª.** – A EIRELI poderá a qualquer tempo, abrir ou fechar filial ou outra dependência, mediante alteração do ato constitutivo, devidamente assinada pelo titular da empresa.

**11ª.** – Falecendo o empresário a empresa continuará suas atividades com os herdeiros, sucessores e o incapaz. Não sendo possível ou inexistindo interesse destes, o valor de seus haveres será apurado e liquidado com base na situação patrimonial da empresa, à data da resolução, verificada em balanço especialmente levantado.

**12ª.** – O administrador declara, sob as penas da lei, de que não está impedido de exercer a administração da EIRELI, por lei especial, ou em virtude de condenação criminal, ou por se encontrar sob os efeitos dela, a pena que vede, ainda que temporariamente, o acesso a cargos públicos: ou por crime falimentar, de prevaricação, peita ou suborno, concussão, peculato, ou contra a economia popular, contra o sistema financeiro nacional, contra normas de defesa da concorrência, contra as relações de consumo, fé pública, ou a propriedade, - (art. 1.011, § 1º. CC/2002).

**13ª.** – Declaro, sob as penas da lei, que não participo de nenhuma outra empresa dessa modalidade.

**14ª.** – Fica eleito o foro da cidade de Imperatriz – MA. Para o exercício e o cumprimento dos direitos e obrigações resultantes deste contrato.

Assim por estar de acordo com todas as cláusulas aqui expressas e em cumprimento da Lei 10.406/02 CC/2002, o titular assina o presente instrumento em 01 via de único teor e forma. Prometendo o fiel cumprimento do que aqui se estabeleceu, obrigando-se por si, seus herdeiros ou sucessores de qualquer tipo.

Imperatriz – MA. 01 de junho de 2021

---

GEONEY DAMACENO SILVA





## ASSINATURA ELETRÔNICA

Certificamos que o ato da empresa GDS COMERCIO DE PRODUTOS ALIMENTICIOS E SERVIÇOS EIRELI consta assinado digitalmente por:

| IDENTIFICAÇÃO DO(S) ASSINANTE(S) |                       |
|----------------------------------|-----------------------|
| CPF                              | Nome                  |
| 01919915389                      | GEONEY DAMACENO SILVA |

CERTIFICO O REGISTRO EM 25/06/2021 14:22 SOB N° 20210833319.  
PROTOCOLO: 210833319 DE 25/06/2021.  
CÓDIGO DE VERIFICAÇÃO: 12104529367. CNPJ DA SEDE: 31701482000130.  
NIRE: 21600092825. COM EFEITOS DO REGISTRO EM: 01/06/2021.  
GDS COMERCIO DE PRODUTOS ALIMENTICIOS E SERVIÇOS EIRELI

**JUCEMA**

LÍLIAN THERESA RODRIGUES MENDONÇA  
SECRETÁRIA-GERAL  
[www.empresafacil.ma.gov.br](http://www.empresafacil.ma.gov.br)





**TRIBUNAL DE CONTAS DA UNIÃO**  
**CERTIDÃO NEGATIVA**  
**DE**  
**LICITANTES INIDÔNEOS**

Nome completo: **GDS COMERCIO DE PRODUTOS ALIMENTICIOS E SERVICOS EIRELI**

CPF/CNPJ: **31.701.482/0001-30**

O Tribunal de Contas da União **CERTIFICA** que, na presente data, o (a) requerente acima identificado(a) **NÃO CONSTA** da relação de responsáveis inidôneos para participar de licitação na administração pública federal, por decisão deste Tribunal, nos termos do art. 46 da Lei nº 8.443/92 (Lei Orgânica do TCU).

Não constam da relação consultada para emissão desta certidão os responsáveis ainda não notificados do teor dos acórdãos condenatórios, aqueles cujas condenações tenham tido seu prazo de vigência expirado, bem como aqueles cujas apreciações estejam suspensas em razão de interposição de recurso com efeito suspensivo ou de decisão judicial.

Certidão emitida às 16:49:14 do dia 19/01/2022, com validade de trinta dias a contar da emissão.

A veracidade das informações aqui prestadas podem ser confirmadas no sítio <https://contas.tcu.gov.br/ords/f?p=INABILITADO:5>

Código de controle da certidão: V3B4190122164914

Atenção: qualquer rasura ou emenda invalidará este documento.





**TRIBUNAL DE CONTAS DA UNIÃO**

**CERTIDÃO NEGATIVA**

**DE**

**LICITANTES INIDÔNEOS**

(Válida somente com a apresentação do CPF)

Nome completo: **GEONEY DAMACENO SILVA**

CPF/CNPJ: **019.199.153-89**

O Tribunal de Contas da União **CERTIFICA** que, na presente data, o (a) requerente acima identificado(a) **NÃO CONSTA** da relação de responsáveis inidôneos para participar de licitação na administração pública federal, por decisão deste Tribunal, nos termos do art. 46 da Lei nº 8.443/92 (Lei Orgânica do TCU).

Não constam da relação consultada para emissão desta certidão os responsáveis ainda não notificados do teor dos acórdãos condenatórios, aqueles cujas condenações tenham tido seu prazo de vigência expirado, bem como aqueles cujas apreciações estejam suspensas em razão de interposição de recurso com efeito suspensivo ou de decisão judicial.

Certidão emitida às 16:49:50 do dia 19/01/2022, com validade de trinta dias a contar da emissão.

A veracidade das informações aqui prestadas podem ser confirmadas no sítio <https://contas.tcu.gov.br/ords/f?p=INABILITADO:5>

Código de controle da certidão: **OOVP190122164950**

Atenção: qualquer rasura ou emenda invalidará este documento.



RECEBEMOS DE GDS COMERCIO DE PRODUTOS ALIMENTICIOS E SERVICOS E OS PRODUTOS/SERVIÇOS CONSTANTES NA NOTA FISCAL ELETRÔNICA INDICADA AO LADO - DESTINATÁRIO: PREFEITURA MUNICIPAL DE BURITIRANA - AVENIDA SENADOR LA ROCQUE, S/N - CENTRO - BURITIRANA - MA - EMISSÃO: 12-03-2020 - VALOR TOTAL: R\$ 3.379,60

DATA DE RECEBIMENTO IDENTIFICAÇÃO E ASSINATURA DO RECEBEDOR



**GDS COMERCIO DE PRODUTOS ALIMENTICIOS E SERVICOS E**

R CEARA, 988

CENTRO

IMPERATRIZ

MA

65.901-610

**DANFE**

Documento auxiliar da Nota Fiscal Eletrônica

Saída: 1

Entrada: 0

1

FL 1 / 1

Nº: 466

Série: 0



CHAVE DE ACESSO

2120 0331 7014 8200 0130 5500 0000 0004 6613 9005 2400

Consulta de autenticidade no portal nacional da NF-e  
www.nfe.fazenda.gov.br ou no site da Sefaz Autorizadora

NATUREZA DA OPERAÇÃO

VENDA

PROTOCOLO DE AUTORIZAÇÃO DE USO

421200005807071 12/03/2020 17:33:05

INSCRIÇÃO ESTADUAL

125778376

INSCRIÇÃO ESTADUAL SUB. TRIBUTARIA

CNPJ

31.701.482/0001-30

**DESTINATÁRIO/REMETENTE**

NOME/RAZÃO SOCIAL

PREFEITURA MUNICIPAL DE BURITIRANA

CNPJ/CPF

01.601.303/0001-22

DATA DA EMISSÃO

12-03-2020

ENDEREÇO

AVENIDA SENADOR LA ROCQUE, S/N

BAIRRO/DISTRITO

CENTRO

CEP

65.935-500

DATA DA ENTRADA/SAÍDA

12-03-2020

MUNICÍPIO

BURITIRANA

FONE/FAX

UF

MA

INDICADOR IE

9-Não Contribuinte

INSCRIÇÃO ESTADUAL

122384660

HORA DA ENTRADA/SAÍDA

17:31:00

**CÁLCULO DO IMPOSTO**

|                         |                 |                          |                         |                          |
|-------------------------|-----------------|--------------------------|-------------------------|--------------------------|
| BASE DE CÁLCULO DE ICMS | VALOR DO ICMS   | BASE DE CÁLC. DE ICMS ST | VALOR DO ICMS ST        | VALOR TOTAL DOS PRODUTOS |
| 0,00                    | 0,00            | 0,00                     | 0,00                    | 3.379,60                 |
| VALOR DO FRETE          | VALOR DO SEGURO | DESCONTO                 | OUTRAS DESP. ACESSÓRIAS | VALOR DO IPI             |
| 0,00                    | 0,00            | 0,00                     | 0,00                    | 0,00                     |
|                         |                 |                          |                         | VALOR TOTAL DA NOTA      |
|                         |                 |                          |                         | 3.379,60                 |

**TRANSPORTADOR/VOLUMES TRANSPORTADOS**

|              |                 |             |               |            |                    |
|--------------|-----------------|-------------|---------------|------------|--------------------|
| RAZÃO SOCIAL | FRETE POR CONTA | CODIGO ANTT | PLACA VEICULO | UF         | CNPJ/CPF           |
|              | 9 - Sem Frete   |             |               |            |                    |
| ENDEREÇO     | MUNICÍPIO       |             |               | UF         | INSCRIÇÃO ESTADUAL |
| QUANTIDADE   | ESPECIE         | MARCA       | NUMERAÇÃO     | PESO BRUTO | PESO LÍQUIDO       |

**DADOS DO PRODUTO/SERVIÇO**

| CÓD. PROD. | DESCRIÇÃO DO PRODUTO/SERVIÇO   | NCM/SH   | CSOSN | CFOP | UNID | QTD.    | VLR.UNIT. | VLR.TOTAL | BC ICMS | VLR ICMS | VLR.IPI | ALÍQUOTAS |      |
|------------|--------------------------------|----------|-------|------|------|---------|-----------|-----------|---------|----------|---------|-----------|------|
|            |                                |          |       |      |      |         |           |           |         |          |         | ICMS      | IPI  |
| 208        | AÇUCAR PCT 2 KG                | 17011300 | 0400  | 5102 | KG   | 14,0000 | 4,95      | 69,30     | 0,00    | 0,00     | 0,00    | 0,00      | 0,00 |
| 207        | ACHOCOLATADO EM PÓ 1 KG        | 18069000 | 0400  | 5102 | KG   | 40,0000 | 12,40     | 496,00    | 0,00    | 0,00     | 0,00    | 0,00      | 0,00 |
| 214        | BISCOITO CREAM CRACK PCT 40 GR | 19053100 | 0400  | 5102 | KG   | 40,0000 | 10,90     | 436,00    | 0,00    | 0,00     | 0,00    | 0,00      | 0,00 |
| 215        | CAFÉ 250 GR                    | 21011110 | 0400  | 5102 | KG   | 6,0000  | 34,30     | 205,80    | 0,00    | 0,00     | 0,00    | 0,00      | 0,00 |
| 216        | CARNE BOVINA MOIDA DE 2º       | 02102000 | 0400  | 5102 | KG   | 30,0000 | 26,50     | 795,00    | 0,00    | 0,00     | 0,00    | 0,00      | 0,00 |
| 233        | ÓLEO DE SOJA 900 ML            | 15079011 | 0400  | 5102 | UND  | 6,0000  | 6,75      | 40,50     | 0,00    | 0,00     | 0,00    | 0,00      | 0,00 |
| 308        | POLPA DE FRUTA SABOR ABACAXI   | 20089900 | 0400  | 5102 | KG   | 40,0000 | 12,00     | 480,00    | 0,00    | 0,00     | 0,00    | 0,00      | 0,00 |
| 309        | POLPA DE FRUTA SABOR GOIABA    | 20089900 | 0400  | 5120 | KG   | 40,0000 | 12,00     | 480,00    | 0,00    | 0,00     | 0,00    | 0,00      | 0,00 |
| 310        | POLPA DE FRUTA SABOR ACEROLA   | 20089900 | 0400  | 5102 | KG   | 25,0000 | 12,00     | 300,00    | 0,00    | 0,00     | 0,00    | 0,00      | 0,00 |

**DADOS ADICIONAIS**

|   |                    |
|---|--------------------|
| <p>INFORMAÇÕES COMPLEMENTARES</p> <p>DOCUMENTO EMITIDO POR ME OU EPP OPTANTE PELO SIMPLES NACIONAL. NÃO GERA DIREITO A CRÉDITO FISCAL DE IPI REFERENTE AO PREGÃO Nº 029/2019 (Criança feliz). CONTA PARA DEPOSITO BANCO DO BRASIL AG: 0554-1 C/C 95.947-2 GDS COMERCIO DE PRODUTOS ALIMENTICIOS E SERVIÇOS EIRELI. - VOCÊ PAGOU APROXIMADAMENTE: R\$168,18 DE TRIBUTOS FEDERAIS, R\$226,70 DE TRIBUTOS ESTADUAIS, R\$0,00 DE TRIBUTOS MUNICIPAIS.</p> | RESERVADO AO FISCO |
|---|--------------------|





### ATESTADO DE CAPACIDADE TÉCNICA

A PREFEITURA MUNICIPAL DE BURITIRANA, inscrita sob o CNPJ sob o número 01.601.303/0001-22, situada à rua Av. Senador Laroque s/n Município de Buritirana – MA, Telefone (99) 98431-5013, ATESTA para os devidos fins que a EMPRESA G.D.S COMÉRCIO DE PRODUTOS ALIMENTÍCIOS E SERVIÇOS EIRELI, inscrita no CNPJ Nº 31.701.482/0001-30 situada na Rua Ceará nº 988, Centro – Imperatriz – MA, forneceu materiais conforme descrição a baixo, sendo todos em plenas condições de prazo e validade, cumprindo os prazos de entrega.

| ITEM | PRODUTO                                 | UND | QTD   |
|------|---|-----|-------|
| 01   | AÇUCAR PACOTE 2 KG                      | KG  | 380   |
| 02   | BISCOITO CREAM CRACK PCT C/ 400 GR      | KG  | 1.400 |
| 03   | SARDINHA EM MOLHO DE TOMATE - LATA 130G | UND | 450   |
| 04   | TEMPERO COMPLETO - POTE 1 KG            | UND | 250   |
| 05   | POLPA DE FRUTA SABOR ACEROLA PCT 1 KG   | KG  | 350   |
| 06   | MELANCIA                                | KG  | 900   |

Atestamos que tais objetos foram entregues de maneira satisfatória, não existindo em nosso registro até a presente data, fatos que desabonem sua conduta e responsabilidade com as obrigações assumidas.

Buritirana, 22 de Janeiro de 2021



*Suely M. dos Santos Pereira*  
Suely Marinho dos Santos  
Sec. Finanças

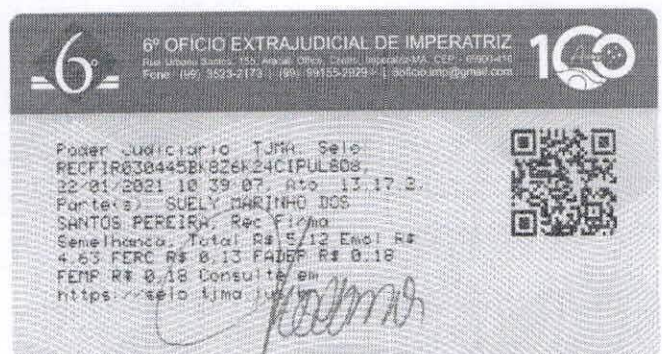



RECEBEMOS DE GDS COMERCIO DE PRODUTOS ALIMENTICIOS E SERVICOS E OS PRODUTOS/SERVIÇOS CONSTANTES NA NOTA FISCAL ELETRÔNICA INDICADA AO LADO - DESTINATÁRIO: PREFEITURA MUNICIPAL DE BURITIRANA - AVENIDA SENADOR LA ROCQUE, S/N - CENTRO - BURITIRANA - MA - EMISSÃO: 12-03-2020 - VALOR TOTAL: R\$ 10.992,35

DATA DE RECEBIMENTO IDENTIFICAÇÃO E ASSINATURA DO RECEBEDOR



**GDS COMERCIO DE PRODUTOS ALIMENTICIOS E SERVICOS E**

R CEARA. 988

CENTRO

IMPERATRIZ

MA 65.901-610

**DANFE**

Documento auxiliar da Nota Fiscal Eletrônica

Saída: 1  
Entrada: 0

FL 1 / 2

Nº: 468

Série: 0



CHAVE DE ACESSO

2120 0331 7014 8200 0130 5500 0000 0004 6813 9005 2405

Consulta de autenticidade no portal nacional da NF-e  
www.nfe.fazenda.gov.br ou no site da Sefaz Autorizadora

NATUREZA DA OPERAÇÃO: VENDA

PROCOLO DE AUTORIZAÇÃO DE USO: 421200005810440 12/03/2020 17:53:46

INSCRIÇÃO ESTADUAL: 125778376

INSCRIÇÃO ESTADUAL SUB. TRIBUTARIA

CNPJ: 31.701.482/0001-30

**DESTINATÁRIO/REMETENTE**

NOME RAZÃO SOCIAL: PREFEITURA MUNICIPAL DE BURITIRANA

CNPJ/CPF: 01.601.303/0001-22

DATA DA EMISSÃO: 12-03-2020

ENDEREÇO: AVENIDA SENADOR LA ROCQUE, S/N

BAIRRO/DISTRITO: CENTRO

CEP: 65.935-500

DATA DA ENTRADA/SAÍDA: 12-03-2020

MUNICÍPIO: BURITIRANA

FONE/FAX

UF: MA

INDICADOR IE: 9-Não Contribuinte

INSCRIÇÃO ESTADUAL: 122384660

HORA DA ENTRADA/SAÍDA: 08:00:00

**CÁLCULO DO IMPOSTO**

|                         |                 |                          |                         |                          |
|-------------------------|-----------------|--------------------------|-------------------------|--------------------------|
| BASE DE CÁLCULO DE ICMS | VALOR DO ICMS   | BASE DE CÁLC. DE ICMS ST | VALOR DO ICMS ST        | VALOR TOTAL DOS PRODUTOS |
| 0,00                    | 0,00            | 0,00                     | 0,00                    | 10.992,35                |
| VALOR DO FRETE          | VALOR DO SEGURO | DESCONTO                 | OUTRAS DESP. ACESSORIAS | VALOR DO IPI             |
| 0,00                    | 0,00            | 0,00                     | 0,00                    | 0,00                     |
|                         |                 |                          |                         | VALOR TOTAL DA NOTA      |
|                         |                 |                          |                         | 10.992,35                |

**TRANSPORTADOR/VOLUMES TRANSPORTADOS**

RAZÃO SOCIAL: 9 - Sem Frete

CÓDIGO ANTT

PLACA VEICULO

UF

CNPJ/CPF

ENDEREÇO

MUNICÍPIO

UF

INSCRIÇÃO ESTADUAL

QUANTIDADE

ESPÉCIE

MARCA

NUMERAÇÃO

PESO BRUTO

PESO LÍQUIDO

**DADOS DO PRODUTO/SERVIÇO**

| CÓD. PROD. | DESCRIÇÃO DO PRODUTO/SERVIÇO   | NCM/SH   | CSOSN | CFOP | UNID | QTD.     | VLR.UNIT. | VLR.TOTAL | BC.ICMS | VLR.ICMS | VLR.IPI | ALÍQUOTAS |      |
|------------|--------------------------------|----------|-------|------|------|----------|-----------|-----------|---------|----------|---------|-----------|------|
|            |                                |          |       |      |      |          |           |           |         |          |         | ICMS      | IPI  |
| 208        | AÇUCAR PCT 2 KG                | 17011300 | 0400  | 5102 | KG   | 30,0000  | 4,95      | 148,50    | 0,00    | 0,00     | 0,00    | 0,00      | 0,00 |
| 207        | ACHOCOLATADO EM PÓ 1 KG        | 18069000 | 0400  | 5102 | KG   | 60,0000  | 12,40     | 744,00    | 0,00    | 0,00     | 0,00    | 0,00      | 0,00 |
| 214        | BISCOITO CREAM CRACK PCT 40 GR | 19053100 | 0400  | 5102 | KG   | 120,0000 | 10,90     | 1.308,00  | 0,00    | 0,00     | 0,00    | 0,00      | 0,00 |
| 751515     | BISCOITO MARIA PCT 400 GR      | 19053100 | 0400  | 5102 | KG   | 40,0000  | 11,40     | 456,00    | 0,00    | 0,00     | 0,00    | 0,00      | 0,00 |
|            | LEITE EM PÓ EMB 200 GR         | 04022110 | 0400  | 5102 | KG   | 30,0000  | 27,70     | 831,00    | 0,00    | 0,00     | 0,00    | 0,00      | 0,00 |
| 7851521    | ÁGUA MINERAL 200ML             | 22019000 | 0400  | 5102 | UND  | 96,0000  | 1,05      | 100,80    | 0,00    | 0,00     | 0,00    | 0,00      | 0,00 |
| 215        | CAFÉ 250 GR                    | 21011110 | 0400  | 5102 | KG   | 5,0000   | 34,30     | 171,50    | 0,00    | 0,00     | 0,00    | 0,00      | 0,00 |
| 301        | CARNE BOVINA MOIDA DE 2º       | 02102000 | 0400  | 5102 | KG   | 60,0000  | 26,50     | 1.590,00  | 0,00    | 0,00     | 0,00    | 0,00      | 0,00 |
| 216        | CEBOLA IN NATURA               | 07122000 | 0400  | 5102 | KG   | 30,0000  | 5,50      | 165,00    | 0,00    | 0,00     | 0,00    | 0,00      | 0,00 |
| 217        | CENOURA IN NATURA              | 07061000 | 0400  | 5102 | KG   | 30,0000  | 5,10      | 153,00    | 0,00    | 0,00     | 0,00    | 0,00      | 0,00 |
| 221        | FARINHA DE MANDIOCA 1 KG       | 11062000 | 0400  | 5102 | KG   | 30,0000  | 7,05      | 211,50    | 0,00    | 0,00     | 0,00    | 0,00      | 0,00 |
| 225        | FEIJÃO TIPO 1                  | 07133399 | 0400  | 5102 | KG   | 60,0000  | 8,80      | 528,00    | 0,00    | 0,00     | 0,00    | 0,00      | 0,00 |
| 302        | FRANGO CONGELADO               | 02071200 | 0400  | 5102 | KG   | 120,0000 | 9,30      | 1.116,00  | 0,00    | 0,00     | 0,00    | 0,00      | 0,00 |
| 303        | IOGURTE 180G                   | 04031000 | 0400  | 5102 | LT   | 36,0000  | 8,80      | 316,80    | 0,00    | 0,00     | 0,00    | 0,00      | 0,00 |
| 304        | MAÇA                           | 08081000 | 0400  | 5102 | KG   | 60,0000  | 8,25      | 495,00    | 0,00    | 0,00     | 0,00    | 0,00      | 0,00 |
| 229        | MACARRÃO ESPAGUETE 500GR       | 19021100 | 0400  | 5102 | KG   | 40,0000  | 5,75      | 230,00    | 0,00    | 0,00     | 0,00    | 0,00      | 0,00 |
| 213        | BETERRABA IN NATURA            | 17011200 | 0400  | 5102 | KG   | 10,0000  | 5,10      | 51,00     | 0,00    | 0,00     | 0,00    | 0,00      | 0,00 |
| 305        | MELANCIA                       | 08071100 | 0400  | 5102 | KG   | 50,0000  | 2,05      | 102,50    | 0,00    | 0,00     | 0,00    | 0,00      | 0,00 |
| 231        | MARGARINA POTE 500 GR          | 15171000 | 0400  | 5102 | UND  | 24,0000  | 5,25      | 126,00    | 0,00    | 0,00     | 0,00    | 0,00      | 0,00 |
| 306        | MILHO PARA CANJICA 500 GR      | 11042300 | 0400  | 5102 | KG   | 20,0000  | 4,40      | 88,00     | 0,00    | 0,00     | 0,00    | 0,00      | 0,00 |
| 233        | ÓLEO DE SOJA 900 ML            | 15079011 | 0400  | 5102 | UND  | 20,0000  | 6,75      | 135,00    | 0,00    | 0,00     | 0,00    | 0,00      | 0,00 |

**DADOS ADICIONAIS**

INFORMAÇÕES COMPLEMENTARES: DOCUMENTO EMITIDO POR ME OU EPP OPTANTE PELO SIMPLES NACIONAL. NÃO GERA DIREITO A CRÉDITO FISCAL DE IPI REFERENTE AO PREGÃO Nº 029/2019 (FMAS). CONTA PARA DEPOSITO BANCO DO BRASIL AG: 0554-1 C/C 95.947-2 GDS COMERCIO DE PRODUTOS ALIMENTICIOS E SERVIÇOS EIRELI. - VOCÊ PAGOU APROXIMADAMENTE: R\$475,87 DE TRIBUTOS FEDERAIS, R\$922,03 DE TRIBUTOS ESTADUAIS, R\$0,00 DE TRIBUTOS MUNICIPAIS.

RESERVADO AO FISCO



RECEBEMOS DE GDS COMERCIO DE PRODUTOS ALIMENTICIOS E SERVICOS E OS PRODUTOS/SERVICOS CONSTANTES NA NOTA FISCAL ELETRONICA INDICADA AO LADO - DESTINATARIO: PREFEITURA MUNICIPAL DE BURITIRANA - AVENIDA SENADOR LA ROCQUE, S/N - CENTRO - BURITIRANA - MA - EMISSÃO: 12-03-2020 - VALOR TOTAL: R\$ 10.992,35

DATA DE RECEBIMENTO

IDENTIFICAÇÃO E ASSINATURA DO RECEBEDOR

Nº: 468  
Série: 0



**GDS COMERCIO DE PRODUTOS ALIMENTICIOS E SERVICOS E**

R CEARA. 988

CENTRO

IMPERATRIZ

MA

65.901-610

**DANFE**

Documento auxiliar da Nota Fiscal Eletrônica

Saida: 1

Entrada: 0

1

FL 2 / 2

Nº: 468

Série: 0



CHAVE DE ACESSO

2120 0331 7014 8200 0130 5500 0000 0004 6813 9005 2405

Consulta de autenticidade no portal nacional da NF-e [www.nfe.fazenda.gov.br](http://www.nfe.fazenda.gov.br) ou no site da Sefaz Autorizadora

NATUREZA DA OPERAÇÃO

VENDA

PROTOCOLO DE AUTORIZAÇÃO DE USO

421200005810440 12/03/2020 17:53:46

INSCRIÇÃO ESTADUAL

125778376

INSCRIÇÃO ESTADUAL SUB. TRIBUTARIA

CNPJ

31.701.482/0001-30

**DADOS DO PRODUTO/SERVIÇO**

| CÓD. PROD. | DESCRIÇÃO DO PRODUTO/SERVIÇO     | NCM/SH   | CSOSN | CFOP | UNID | QTD.     | VLR.UNIT. | VLR.TOTAL | BC.ICMS | VLR.ICMS | VLR.IPI | ALÍQUOTAS |      |
|------------|----------------------------------|----------|-------|------|------|----------|-----------|-----------|---------|----------|---------|-----------|------|
|            |                                  |          |       |      |      |          |           |           |         |          |         | ICMS      | IPI  |
| 234        | OVO DE GALINHA                   | 04079000 | 0400  | 5102 | DZ   | 5,0000   | 15,65     | 78,25     | 0,00    | 0,00     | 0,00    | 0,00      | 0,00 |
| 307        | PÃO FRANCÊS                      | 19059010 | 0400  | 5102 | KG   | 20,0000  | 14,70     | 294,00    | 0,00    | 0,00     | 0,00    | 0,00      | 0,00 |
| 308        | POLPA DE FRUTA SABOR ABACAXI     | 20089900 | 0400  | 5102 | KG   | 20,0000  | 12,00     | 240,00    | 0,00    | 0,00     | 0,00    | 0,00      | 0,00 |
| 309        | POLPA DE FRUTA SABOR GOIABA      | 20089900 | 0400  | 5120 | KG   | 10,0000  | 12,00     | 120,00    | 0,00    | 0,00     | 0,00    | 0,00      | 0,00 |
| 311        | SARDINHA EN MOLHO DE TOMATE 130G | 16041310 | 0400  | 5102 | UND  | 50,0000  | 3,60      | 180,00    | 0,00    | 0,00     | 0,00    | 0,00      | 0,00 |
| 239        | TEMPERO COMPLETO 1 KG            | 21039021 | 0400  | 5102 | KG   | 24,0000  | 12,50     | 300,00    | 0,00    | 0,00     | 0,00    | 0,00      | 0,00 |
| 211        | ARROZ TIPO 2                     | 10061092 | 0400  | 5102 | KG   | 150,0000 | 4,75      | 712,50    | 0,00    | 0,00     | 0,00    | 0,00      | 0,00 |

**DADOS ADICIONAIS**

**INFORMAÇÕES COMPLEMENTARES**

DOCUMENTO EMITIDO POR ME OU EPP OPTANTE PELO SIMPLES NACIONAL. NÃO GERA DIREITO A CRÉDITO FISCAL DE IPI REFERENTE AO PREGÃO Nº 029/2019 (EMAS). CONTA PARA DEPOSITO BANCO DO BRASIL AG: 0554-1 C/C 95.947-2 GDS COMERCIO DE PRODUTOS ALIMENTICIOS E SERVIÇOS ELETR. - VOCÊ PAGOU APROXIMADAMENTE: R\$475,87 DE TRIBUTOS FEDERAIS, R\$922,03 DE TRIBUTOS ESTADUAIS, R\$0,00 DE TRIBUTOS MUNICIPAIS.

RESERVADO AO FISCO